



II Plan
de la provincia



Estratégico
de Jaén

INDICADORES DE DESARROLLO COMARCALES

(AVANCE)

Fundación **ESTRATEGIAS**
Para el Desarrollo de la Provincia de JAÉN

Jaén, 25 de junio de 2013



INDICADORES DE DESARROLLO DE LA COMARCA DE LA CAMPIÑA NORTE

Nº	INDICADOR	UNIDAD DE MEDIDA	DATO	PERÍODO	TENDENCIA
1	Superficie respecto a la provincia	%	25,88	2012	-
2	Población respecto a la provincia	%	21,98	2012	-
3	Población *	Nº de personas	147.315	2012	∇
4	Tasa de natalidad *	Nacimientos/ 1.000 hab	9,71	2011	Δ
5	Crecimiento vegetativo *	Nº de personas	54	2011	∇
6	Municipios que incrementan su población respecto al total *	%	24,00	2012	∇
7	Bajas por variación residencial (Emigraciones) *	Nº de personas	3.531	2011	Δ
8	Altas por variación residencial (Inmigraciones) *	Nº de personas	3.468	2011	Δ
9	Saldo migratorio *	Nº de personas	-63	2011	Δ
10	Población extranjera respecto al total *	%	2,65	2012	Δ
11	Índice de envejecimiento *	%	102,48	2012	Δ
12	Tasa de envejecimiento *	%	17,19	2012	∇
13	Tasa de dependencia *	%	51,45	2012	∇
14	Índice industrial	Tanto por cien mil	359	2012	Δ
15	Índice comercial	Tanto por cien mil	189	2012	=
16	Índice comercial mayorista	Tanto por cien mil	157	2012	∇
17	Índice comercial minorista	Tanto por cien mil	213	2012	Δ
18	Índice de restauración y bares	Tanto por cien mil	162	2012	∇
19	Índice turístico	Tanto por cien mil	54	2012	∇
20	Índice de actividad económica	Tanto por cien mil	206	2012	∇
21	Número de empresas *	Nº de empresas	6.918	2012	∇
22	Empresas en los sectores industrial y energético *	Nº de empresas	876	2012	∇
23	Empresas en los sectores industrial y energético respecto al total *	%	12,66	2012	∇
24	Empresas en el sector de la construcción	Nº de empresas	711	2012	∇
25	Empresas en el sector de la construcción respecto al total	%	10,28	2012	∇

* Indicadores del Cuadro de Mando Integral del II Plan Estratégico de la provincia de Jaén

.../... continúa



INDICADORES DE DESARROLLO DE LA COMARCA DE LA CAMPIÑA NORTE –continuación–

Nº	INDICADOR	UNIDAD DE MEDIDA	DATO	PERÍODO	TENDENCIA
26	Empresas en el sector comercial	Nº de empresas	2.295	2012	∇
27	Empresas en el sector comercial respecto al total	%	33,17	2012	Δ
28	Empresas en los sectores del transporte y el almacenamiento	Nº de empresas	572	2012	Δ
29	Empresas en los sectores del transporte y el almacenamiento respecto al total	%	8,27	2012	Δ
30	Empresas en el sector de la hostelería	Nº de empresas	497	2012	∇
31	Empresas en el sector de la hostelería respecto al total	%	7,18	2012	∇
32	Empresas en los sectores de la información y las comunicaciones	Nº de empresas	46	2012	∇
33	Empresas en los sectores de la información y las comunicaciones respecto al total	%	0,66	2012	∇
34	Empresas en los sectores de la banca y los seguros	Nº de empresas	156	2012	Δ
35	Empresas en los sectores de la banca y los seguros respecto al total	%	2,25	2012	Δ
36	Empresas de servicios a empresas y otras actividades de servicios	Nº de empresas	1.765	2012	∇
37	Empresas de servicios a empresas y otras actividades de servicios respecto al total	%	2,25	2012	Δ
38	Sociedades mercantiles constituidas	Nº de sociedades	129	2011	Δ
39	Afiliaciones en alta laboral a la Seguridad Social *	Nº de personas	41.035	2012	∇
40	Afiliaciones en alta laboral en el régimen general de la Seguridad Social	Nº de personas	18.522	2012	∇
41	Afiliaciones en alta laboral en el régimen general de la Seguridad Social respecto al total	%	45,14	2012	∇
42	Afiliaciones en alta laboral en el régimen agrario de la Seguridad Social	Nº de personas	14.205	2012	∇
43	Afiliaciones en alta laboral en el régimen agrario de la Seguridad Social respecto al total	%	34,62	2012	Δ
44	Afiliaciones en alta laboral en el régimen del hogar de la Seguridad Social	Nº de personas	273	2012	Δ
45	Afiliaciones en alta laboral en el régimen del hogar de la Seguridad Social respecto al total	%	0,67	2012	Δ
46	Afiliaciones en alta laboral en el régimen de autónomos de la Seguridad Social *	Nº de personas	8.053	2012	∇
47	Afiliaciones en alta laboral en el régimen de autónomos de la Seg. Soc. respecto al total *	%	19,63	2012	Δ
48	Paro medio registrado	Nº de personas	16.496,58	2012	Δ
49	Paro registrado respecto a la población entre 16 y 64 años	%	16,96	2012	Δ
50	Paro medio registrado de hombres	Nº de personas	7.729,08	2012	Δ

* Indicadores del Cuadro de Mando Integral del II Plan Estratégico de la provincia de Jaén

.../... continúa



INDICADORES DE DESARROLLO DE LA COMARCA DE LA CAMPIÑA NORTE –continuación–

Nº	INDICADOR	UNIDAD DE MEDIDA	DATO	PERÍODO	TENDENCIA
51	Paro registrado de hombres respecto al total	%	46,85	2012	Δ
52	Paro medio registrado de mujeres	Nº de personas	8.767,50	2012	Δ
53	Paro registrado de mujeres respecto al total	%	53,15	2012	∇
54	Paro medio registrado de personas menores de 25 años	Nº de personas	2.373,25	2012	Δ
55	Paro registrado de personas menores de 25 años respecto al total *	%	14,39	2012	Δ
56	Paro medio registrado de hombres menores de 25 años	Nº de personas	1.164,50	2012	Δ
57	Paro registrado de hombres menores de 25 años respecto al total	%	7,06	2012	∇
58	Paro medio registrado de mujeres menores de 25 años	Nº de personas	1.208,75	2012	Δ
59	Paro registrado de mujeres menores de 25 años respecto al total	%	7,33	2012	Δ
60	Paro medio registrado de personas mayores de 45 años	Nº de personas	6.076,75	2012	Δ
61	Paro registrado de personas mayores de 45 años respecto al total *	%	36,84	2012	Δ
62	Paro medio registrado de hombres mayores de 45 años	Nº de personas	2.797,75	2012	Δ
63	Paro registrado de hombres mayores de 45 años respecto al total	%	16,96	2012	Δ
64	Paro medio registrado de mujeres mayores de 45 años	Nº de personas	3.279,00	2012	Δ
65	Paro registrado de mujeres mayores de 45 años respecto al total	%	19,88	2012	Δ
66	Paro medio registrado en el sector agrícola	Nº de personas	2.679,08	2012	Δ
67	Paro registrado en el sector agrícola respecto al total	%	16,24	2012	∇
68	Paro medio registrado en el sector industrial	Nº de personas	2.392,09	2012	Δ
69	Paro registrado en el sector industrial respecto al total	%	14,50	2012	∇
70	Paro medio registrado en el sector de la construcción	Nº de personas	2.218,42	2012	Δ
71	Paro registrado en el sector de la construcción respecto al total	%	13,45	2012	∇
72	Paro medio registrado en el sector servicios	Nº de personas	6.806,75	2012	Δ
73	Paro registrado en el sector servicios respecto al total	%	41,26	2012	Δ
74	Paro medio registrado sin empleo anterior	Nº de personas	2.400,78	2012	Δ
75	Paro registrado sin empleo anterior respecto al total	%	14,55	2012	Δ

* Indicadores del Cuadro de Mando Integral del II Plan Estratégico de la provincia de Jaén

.../... continúa



INDICADORES DE DESARROLLO DE LA COMARCA DE LA CAMPIÑA NORTE –conclusión–

Nº	INDICADOR	UNIDAD DE MEDIDA	DATO	PERÍODO	TENDENCIA
76	Contratos de trabajo registrados	Nº de contratos	85.005	2012	∇
77	Contratos de trabajo registrados de hombres	Nº de contratos	57.380	2012	∇
78	Contratos de trabajo de hombres respecto al total	%	67,50	2012	∇
79	Contratos de trabajo registrados de mujeres	Nº de contratos	27.625	2012	∇
80	Contratos de trabajo de mujeres respecto al total	%	32,50	2012	Δ
81	Contratos de trabajo registrados en agricultura	Nº de contratos	51.139	2012	∇
82	Contratos de trabajo registrados en el sector agrícola respecto al total	%	60,16	2012	∇
83	Contratos de trabajo registrados en industria	Nº de contratos	3.447	2012	∇
84	Contratos de trabajo registrados en el sector industrial respecto al total	%	4,06	2012	Δ
85	Contratos de trabajo registrados en construcción	Nº de contratos	7.795	2012	∇
86	Contratos de trabajo registrados en el sector de la construcción respecto al total	%	9,17	2012	Δ
87	Contratos de trabajo registrados en servicios	Nº de contratos	22.624	2012	Δ
88	Contratos de trabajo registrados en el sector servicios respecto al total	%	26,61	2012	Δ
89	Tasa de temporalidad *	%	97,72	2012	∇
90	Centros de atención especializada *	Nº de centros	1	2011	=
91	Camas en centros de atención especializada *	Nº de camas	115	2011	=
92	Camas en centros de atención especializada respecto a la población *	Nº de camas/ 1.000 hab	0,780	2011	Δ
93	Recursos de atención primaria *	Nº de recursos	72	2011	=
94	Recursos de atención primaria respecto a la población	Nº de recursos/ 1.000 hab	0,488	2011	Δ
P.1	Pirámide de población de la Campiña Norte	%	-	2007	-

* Indicadores del Cuadro de Mando Integral del II Plan Estratégico de la provincia de Jaén



INDICADORES DE DESARROLLO DE LA COMARCA DE EL CONDADO

Nº	INDICADOR	UNIDAD DE MEDIDA	DATO	PERÍODO	TENDENCIA
1	Superficie respecto a la provincia	%	11,48	2012	-
2	Población respecto a la provincia	%	3,66	2012	-
3	Población *	Nº de personas	24.507	2012	∇
4	Tasa de natalidad *	Nacimientos/ 1.000 hab	8,29	2011	Δ
5	Crecimiento vegetativo *	Nº de personas	-88	2011	Δ
6	Municipios que incrementan su población respecto al total *	%	37,50	2012	Δ
7	Bajas por variación residencial (Emigraciones) *	Nº de personas	684	2011	Δ
8	Altas por variación residencial (Inmigraciones) *	Nº de personas	695	2011	Δ
9	Saldo migratorio *	Nº de personas	11	2011	∇
10	Población extranjera respecto al total *	%	4,68	2012	Δ
11	Índice de envejecimiento *	%	132,19	2012	Δ
12	Tasa de envejecimiento *	%	19,32	2012	∇
13	Tasa de dependencia *	%	51,37	2012	∇
14	Índice industrial	Tanto por cien mil	60	2012	Δ
15	Índice comercial	Tanto por cien mil	20	2012	=
16	Índice comercial mayorista	Tanto por cien mil	13	2012	=
17	Índice comercial minorista	Tanto por cien mil	24	2012	=
18	Índice de restauración y bares	Tanto por cien mil	18	2012	=
19	Índice turístico	Tanto por cien mil	3	2012	=
20	Índice de actividad económica	Tanto por cien mil	30	2012	Δ
21	Número de empresas *	Nº de empresas	963	2012	=
22	Empresas en los sectores industrial y energético *	Nº de empresas	112	2012	∇
23	Empresas en los sectores industrial y energético respecto al total *	%	11,63	2012	∇
24	Empresas en el sector de la construcción	Nº de empresas	112	2012	∇
25	Empresas en el sector de la construcción respecto al total	%	11,63	2012	∇

* Indicadores del Cuadro de Mando Integral del II Plan Estratégico de la provincia de Jaén

.../... continúa



INDICADORES DE DESARROLLO DE LA COMARCA DE EL CONDADO –continuación–

Nº	INDICADOR	UNIDAD DE MEDIDA	DATO	PERÍODO	TENDENCIA
26	Empresas en el sector comercial	Nº de empresas	361	2012	Δ
27	Empresas en el sector comercial respecto al total	%	37,49	2012	Δ
28	Empresas en los sectores del transporte y el almacenamiento	Nº de empresas	61	2012	∇
29	Empresas en los sectores del transporte y el almacenamiento respecto al total	%	6,33	2012	∇
30	Empresas en el sector de la hostelería	Nº de empresas	100	2012	∇
31	Empresas en el sector de la hostelería respecto al total	%	10,38	2012	∇
32	Empresas en los sectores de la información y las comunicaciones	Nº de empresas	0	2012	∇
33	Empresas en los sectores de la información y las comunicaciones respecto al total	%	0,00	2012	∇
34	Empresas en los sectores de la banca y los seguros	Nº de empresas	24	2012	Δ
35	Empresas en los sectores de la banca y los seguros respecto al total	%	2,49	2012	Δ
36	Empresas de servicios a empresas y otras actividades de servicios	Nº de empresas	193	2012	Δ
37	Empresas de servicios a empresas y otras actividades de servicios respecto al total	%	2,49	2012	Δ
38	Sociedades mercantiles constituidas	Nº de sociedades	11	2011	Δ
39	Afiliaciones en alta laboral a la Seguridad Social *	Nº de personas	8.869	2012	∇
40	Afiliaciones en alta laboral en el régimen general de la Seguridad Social	Nº de personas	1.718	2012	∇
41	Afiliaciones en alta laboral en el régimen general de la Seguridad Social respecto al total	%	19,37	2012	∇
42	Afiliaciones en alta laboral en el régimen agrario de la Seguridad Social	Nº de personas	5.815	2012	∇
43	Afiliaciones en alta laboral en el régimen agrario de la Seguridad Social respecto al total	%	65,57	2012	Δ
44	Afiliaciones en alta laboral en el régimen del hogar de la Seguridad Social	Nº de personas	44	2012	Δ
45	Afiliaciones en alta laboral en el régimen del hogar de la Seguridad Social respecto al total	%	0,50	2012	Δ
46	Afiliaciones en alta laboral en el régimen de autónomos de la Seguridad Social *	Nº de personas	1.302	2012	∇
47	Afiliaciones en alta laboral en el régimen de autónomos de la Seg. Soc. respecto al total *	%	14,67	2012	Δ
48	Paro medio registrado	Nº de personas	1.587,42	2012	Δ
49	Paro registrado respecto a la población entre 16 y 64 años	%	9,80	2012	Δ
50	Paro medio registrado de hombres	Nº de personas	855,25	2012	Δ

* Indicadores del Cuadro de Mando Integral del II Plan Estratégico de la provincia de Jaén

.../... continúa



INDICADORES DE DESARROLLO DE LA COMARCA DE EL CONDADO –continuación–

Nº	INDICADOR	UNIDAD DE MEDIDA	DATO	PERÍODO	TENDENCIA
51	Paro registrado de hombres respecto al total	%	53,88	2012	∇
52	Paro medio registrado de mujeres	Nº de personas	732,17	2012	Δ
53	Paro registrado de mujeres respecto al total	%	46,12	2012	Δ
54	Paro medio registrado de personas menores de 25 años	Nº de personas	301,33	2012	Δ
55	Paro registrado de personas menores de 25 años respecto al total *	%	18,98	2012	Δ
56	Paro medio registrado de hombres menores de 25 años	Nº de personas	140,08	2012	Δ
57	Paro registrado de hombres menores de 25 años respecto al total	%	8,82	2012	Δ
58	Paro medio registrado de mujeres menores de 25 años	Nº de personas	161,25	2012	Δ
59	Paro registrado de mujeres menores de 25 años respecto al total	%	10,16	2012	Δ
60	Paro medio registrado de personas mayores de 45 años	Nº de personas	548,75	2012	Δ
61	Paro registrado de personas mayores de 45 años respecto al total *	%	34,57	2012	Δ
62	Paro medio registrado de hombres mayores de 45 años	Nº de personas	336,75	2012	Δ
63	Paro registrado de hombres mayores de 45 años respecto al total	%	21,21	2012	∇
64	Paro medio registrado de mujeres mayores de 45 años	Nº de personas	212,00	2012	Δ
65	Paro registrado de mujeres mayores de 45 años respecto al total	%	13,36	2012	Δ
66	Paro medio registrado en el sector agrícola	Nº de personas	449,75	2012	Δ
67	Paro registrado en el sector agrícola respecto al total	%	28,33	2012	∇
68	Paro medio registrado en el sector industrial	Nº de personas	120,58	2012	Δ
69	Paro registrado en el sector industrial respecto al total	%	7,60	2012	∇
70	Paro medio registrado en el sector de la construcción	Nº de personas	270,67	2012	Δ
71	Paro registrado en el sector de la construcción respecto al total	%	17,05	2012	Δ
72	Paro medio registrado en el sector servicios	Nº de personas	594,17	2012	Δ
73	Paro registrado en el sector servicios respecto al total	%	37,43	2012	Δ
74	Paro medio registrado sin empleo anterior	Nº de personas	152,33	2012	Δ
75	Paro registrado sin empleo anterior respecto al total	%	9,60	2012	∇

* Indicadores del Cuadro de Mando Integral del II Plan Estratégico de la provincia de Jaén

.../... continúa



INDICADORES DE DESARROLLO DE LA COMARCA DE EL CONDADO –conclusión–

Nº	INDICADOR	UNIDAD DE MEDIDA	DATO	PERÍODO	TENDENCIA
76	Contratos de trabajo registrados	Nº de contratos	23.085	2012	∇
77	Contratos de trabajo registrados de hombres	Nº de contratos	16.319	2012	∇
78	Contratos de trabajo de hombres respecto al total	%	70,69	2012	∇
79	Contratos de trabajo registrados de mujeres	Nº de contratos	6.766	2012	∇
80	Contratos de trabajo de mujeres respecto al total	%	29,31	2012	Δ
81	Contratos de trabajo registrados en agricultura	Nº de contratos	16.375	2012	∇
82	Contratos de trabajo registrados en el sector agrícola respecto al total	%	70,93	2012	∇
83	Contratos de trabajo registrados en industria	Nº de contratos	681	2012	∇
84	Contratos de trabajo registrados en el sector industrial respecto al total	%	2,95	2012	Δ
85	Contratos de trabajo registrados en construcción	Nº de contratos	1.528	2012	∇
86	Contratos de trabajo registrados en el sector de la construcción respecto al total	%	6,62	2012	Δ
87	Contratos de trabajo registrados en servicios	Nº de contratos	4.501	2012	Δ
88	Contratos de trabajo registrados en el sector servicios respecto al total	%	19,50	2012	Δ
89	Tasa de temporalidad *	%	99,39	2012	Δ
90	Centros de atención especializada *	Nº de centros	-	2011	-
91	Camas en centros de atención especializada *	Nº de camas	-	2011	-
92	Camas en centros de atención especializada respecto a la población *	Nº de camas/ 1.000 hab	-	2011	-
93	Recursos de atención primaria *	Nº de recursos	28	2011	=
94	Recursos de atención primaria respecto a la población	Nº de recursos/ 1.000 hab	1,137	2011	Δ
P.2	Pirámide de población de El Condado	%	-	2007	-

* Indicadores del *Cuadro de Mando Integral del II Plan Estratégico de la provincia de Jaén*



INDICADORES DE DESARROLLO DE JAÉN CAPITAL

Nº	INDICADOR	UNIDAD DE MEDIDA	DATO	PERÍODO	TENDENCIA
1	Superficie respecto a la provincia	%	3,15	2012	-
2	Población respecto a la provincia	%	17,42	2012	-
3	Población *	Nº de personas	116.731	2012	∇
4	Tasa de natalidad *	Nacimientos/ 1.000 hab	9,89	2011	∇
5	Crecimiento vegetativo *	Nº de personas	285	2011	∇
6	Municipios que incrementan su población respecto al total *	%	-	2012	-
7	Bajas por variación residencial (Emigraciones) *	Nº de personas	3.112	2011	∇
8	Altas por variación residencial (Inmigraciones) *	Nº de personas	2.792	2011	∇
9	Saldo migratorio *	Nº de personas	-320	2011	Δ
10	Población extranjera respecto al total *	%	3,09	2012	∇
11	Índice de envejecimiento *	%	90,31	2012	Δ
12	Tasa de envejecimiento *	%	15,59	2012	Δ
13	Tasa de dependencia *	%	48,93	2012	Δ
14	Índice industrial	Tanto por cien mil	122	2012	∇
15	Índice comercial	Tanto por cien mil	359	2012	∇
16	Índice comercial mayorista	Tanto por cien mil	321	2012	∇
17	Índice comercial minorista	Tanto por cien mil	389	2012	∇
18	Índice de restauración y bares	Tanto por cien mil	285	2012	Δ
19	Índice turístico	Tanto por cien mil	91	2012	∇
20	Índice de actividad económica	Tanto por cien mil	224	2012	∇
21	Número de empresas *	Nº de empresas	7.174	2012	∇
22	Empresas en los sectores industrial y energético *	Nº de empresas	448	2012	∇
23	Empresas en los sectores industrial y energético respecto al total *	%	6,24	2012	∇
24	Empresas en el sector de la construcción	Nº de empresas	552	2012	∇
25	Empresas en el sector de la construcción respecto al total	%	7,69	2012	=

* Indicadores del Cuadro de Mando Integral del II Plan Estratégico de la provincia de Jaén

.../... continúa



INDICADORES DE DESARROLLO DE JAÉN CAPITAL –continuación–

Nº	INDICADOR	UNIDAD DE MEDIDA	DATO	PERÍODO	TENDENCIA
26	Empresas en el sector comercial	Nº de empresas	1.896	2012	∇
27	Empresas en el sector comercial respecto al total	%	26,43	2012	Δ
28	Empresas en los sectores del transporte y el almacenamiento	Nº de empresas	308	2012	∇
29	Empresas en los sectores del transporte y el almacenamiento respecto al total	%	4,29	2012	∇
30	Empresas en el sector de la hostelería	Nº de empresas	518	2012	Δ
31	Empresas en el sector de la hostelería respecto al total	%	7,22	2012	Δ
32	Empresas en los sectores de la información y las comunicaciones	Nº de empresas	71	2012	∇
33	Empresas en los sectores de la información y las comunicaciones respecto al total	%	0,99	2012	∇
34	Empresas en los sectores de la banca y los seguros	Nº de empresas	160	2012	Δ
35	Empresas en los sectores de la banca y los seguros respecto al total	%	2,23	2012	Δ
36	Empresas de servicios a empresas y otras actividades de servicios	Nº de empresas	3.221	2012	∇
37	Empresas de servicios a empresas y otras actividades de servicios respecto al total	%	2,23	2012	Δ
38	Sociedades mercantiles constituidas	Nº de sociedades	179	2011	Δ
39	Afiliaciones en alta laboral a la Seguridad Social *	Nº de personas	61.112	2012	Δ
40	Afiliaciones en alta laboral en el régimen general de la Seguridad Social	Nº de personas	52.134	2012	∇
41	Afiliaciones en alta laboral en el régimen general de la Seguridad Social respecto al total	%	85,31	2012	∇
42	Afiliaciones en alta laboral en el régimen agrario de la Seguridad Social	Nº de personas	1.809	2012	∇
43	Afiliaciones en alta laboral en el régimen agrario de la Seguridad Social respecto al total	%	2,96	2012	∇
44	Afiliaciones en alta laboral en el régimen del hogar de la Seguridad Social	Nº de personas	824	2012	Δ
45	Afiliaciones en alta laboral en el régimen del hogar de la Seguridad Social respecto al total	%	1,35	2012	Δ
46	Afiliaciones en alta laboral en el régimen de autónomos de la Seguridad Social *	Nº de personas	6.344	2012	∇
47	Afiliaciones en alta laboral en el régimen de autónomos de la Seg. Soc. respecto al total *	%	10,38	2012	Δ
48	Paro medio registrado	Nº de personas	12.393,33	2012	Δ
49	Paro registrado respecto a la población entre 16 y 64 años	%	15,35	2012	Δ
50	Paro medio registrado de hombres	Nº de personas	5.678,92	2012	Δ

* Indicadores del Cuadro de Mando Integral del II Plan Estratégico de la provincia de Jaén

.../... continúa



INDICADORES DE DESARROLLO DE JAÉN CAPITAL –continuación–

Nº	INDICADOR	UNIDAD DE MEDIDA	DATO	PERÍODO	TENDENCIA
51	Paro registrado de hombres respecto al total	%	45,82	2012	Δ
52	Paro medio registrado de mujeres	Nº de personas	6.714,42	2012	Δ
53	Paro registrado de mujeres respecto al total	%	54,18	2012	Δ
54	Paro medio registrado de personas menores de 25 años	Nº de personas	1.704,33	2012	Δ
55	Paro registrado de personas menores de 25 años respecto al total *	%	13,75	2012	Δ
56	Paro medio registrado de hombres menores de 25 años	Nº de personas	862,58	2012	Δ
57	Paro registrado de hombres menores de 25 años respecto al total	%	6,96	2012	Δ
58	Paro medio registrado de mujeres menores de 25 años	Nº de personas	841,75	2012	Δ
59	Paro registrado de mujeres menores de 25 años respecto al total	%	6,79	2012	Δ
60	Paro medio registrado de personas mayores de 45 años	Nº de personas	4.005,83	2012	Δ
61	Paro registrado de personas mayores de 45 años respecto al total *	%	32,32	2012	Δ
62	Paro medio registrado de hombres mayores de 45 años	Nº de personas	1.794,42	2012	Δ
63	Paro registrado de hombres mayores de 45 años respecto al total	%	14,48	2012	Δ
64	Paro medio registrado de mujeres mayores de 45 años	Nº de personas	2.211,42	2012	Δ
65	Paro registrado de mujeres mayores de 45 años respecto al total	%	17,84	2012	∇
66	Paro medio registrado en el sector agrícola	Nº de personas	721,83	2012	Δ
67	Paro registrado en el sector agrícola respecto al total	%	5,82	2012	Δ
68	Paro medio registrado en el sector industrial	Nº de personas	851,67	2012	Δ
69	Paro registrado en el sector industrial respecto al total	%	6,87	2012	Δ
70	Paro medio registrado en el sector de la construcción	Nº de personas	1.494,75	2012	Δ
71	Paro registrado en el sector de la construcción respecto al total	%	12,06	2012	∇
72	Paro medio registrado en el sector servicios	Nº de personas	7.441,08	2012	Δ
73	Paro registrado en el sector servicios respecto al total	%	60,04	2012	Δ
74	Paro medio registrado sin empleo anterior	Nº de personas	1.884,00	2012	Δ
75	Paro registrado sin empleo anterior respecto al total	%	15,20	2012	Δ

* Indicadores del Cuadro de Mando Integral del II Plan Estratégico de la provincia de Jaén

.../... continúa



INDICADORES DE DESARROLLO DE JAÉN CAPITAL –conclusión–

Nº	INDICADOR	UNIDAD DE MEDIDA	DATO	PERÍODO	TENDENCIA
76	Contratos de trabajo registrados	Nº de contratos	52.912	2012	∇
77	Contratos de trabajo registrados de hombres	Nº de contratos	28.092	2012	∇
78	Contratos de trabajo de hombres respecto al total	%	53,09	2012	Δ
79	Contratos de trabajo registrados de mujeres	Nº de contratos	24.820	2012	∇
80	Contratos de trabajo de mujeres respecto al total	%	46,91	2012	∇
81	Contratos de trabajo registrados en agricultura	Nº de contratos	13.423	2012	∇
82	Contratos de trabajo registrados en el sector agrícola respecto al total	%	25,37	2012	∇
83	Contratos de trabajo registrados en industria	Nº de contratos	1.722	2012	Δ
84	Contratos de trabajo registrados en el sector industrial respecto al total	%	3,25	2012	Δ
85	Contratos de trabajo registrados en construcción	Nº de contratos	3.495	2012	∇
86	Contratos de trabajo registrados en el sector de la construcción respecto al total	%	6,61	2012	∇
87	Contratos de trabajo registrados en servicios	Nº de contratos	34.272	2012	∇
88	Contratos de trabajo registrados en el sector servicios respecto al total	%	64,77	2012	Δ
89	Tasa de temporalidad *	%	96,50	2012	Δ
90	Centros de atención especializada *	Nº de centros	3	2011	=
91	Camas en centros de atención especializada *	Nº de camas	830	2011	=
92	Camas en centros de atención especializada respecto a la población *	Nº de camas/ 1.000 hab	7,107	2011	=
93	Recursos de atención primaria *	Nº de recursos	16	2011	=
94	Recursos de atención primaria respecto a la población	Nº de recursos/ 1.000 hab	0,137	2011	=
P.3	Pirámide de población de Jaén capital	%	-	2007	-

* Indicadores del *Cuadro de Mando Integral del II Plan Estratégico de la provincia de Jaén*



INDICADORES DE DESARROLLO DE LA COMARCA DE LA LOMA Y LAS VILLAS

Nº	INDICADOR	UNIDAD DE MEDIDA	DATO	PERÍODO	TENDENCIA
1	Superficie respecto a la provincia	%	12,03	2012	-
2	Población respecto a la provincia	%	15,83	2012	-
3	Población *	Nº de personas	106.083	2012	∇
4	Tasa de natalidad *	Nacimientos/ 1.000 hab	8,89	2011	Δ
5	Crecimiento vegetativo *	Nº de personas	-98	2011	∇
6	Municipios que incrementan su población respecto al total *	%	35,71	2012	∇
7	Bajas por variación residencial (Emigraciones) *	Nº de personas	2.846	2011	Δ
8	Altas por variación residencial (Inmigraciones) *	Nº de personas	3.103	2011	Δ
9	Saldo migratorio *	Nº de personas	257	2011	Δ
10	Población extranjera respecto al total *	%	4,28	2012	Δ
11	Índice de envejecimiento *	%	107,00	2012	Δ
12	Tasa de envejecimiento *	%	17,62	2012	∇
13	Tasa de dependencia *	%	51,72	2012	∇
14	Índice industrial	Tanto por cien mil	191	2012	Δ
15	Índice comercial	Tanto por cien mil	163	2012	=
16	Índice comercial mayorista	Tanto por cien mil	140	2012	=
17	Índice comercial minorista	Tanto por cien mil	180	2012	=
18	Índice de restauración y bares	Tanto por cien mil	152	2012	Δ
19	Índice turístico	Tanto por cien mil	70	2012	∇
20	Índice de actividad económica	Tanto por cien mil	140	2012	∇
21	Número de empresas *	Nº de empresas	5.356	2012	∇
22	Empresas en los sectores industrial y energético *	Nº de empresas	562	2012	∇
23	Empresas en los sectores industrial y energético respecto al total *	%	10,49	2012	∇
24	Empresas en el sector de la construcción	Nº de empresas	547	2012	∇
25	Empresas en el sector de la construcción respecto al total	%	10,21	2012	∇

* Indicadores del Cuadro de Mando Integral del II Plan Estratégico de la provincia de Jaén

.../... continúa



INDICADORES DE DESARROLLO DE LA COMARCA DE LA LOMA Y LAS VILLAS –continuación–

Nº	INDICADOR	UNIDAD DE MEDIDA	DATO	PERÍODO	TENDENCIA
26	Empresas en el sector comercial	Nº de empresas	1.840	2012	Δ
27	Empresas en el sector comercial respecto al total	%	34,35	2012	Δ
28	Empresas en los sectores del transporte y el almacenamiento	Nº de empresas	228	2012	Δ
29	Empresas en los sectores del transporte y el almacenamiento respecto al total	%	4,26	2012	Δ
30	Empresas en el sector de la hostelería	Nº de empresas	486	2012	∇
31	Empresas en el sector de la hostelería respecto al total	%	9,07	2012	∇
32	Empresas en los sectores de la información y las comunicaciones	Nº de empresas	37	2012	∇
33	Empresas en los sectores de la información y las comunicaciones respecto al total	%	0,69	2012	∇
34	Empresas en los sectores de la banca y los seguros	Nº de empresas	116	2012	Δ
35	Empresas en los sectores de la banca y los seguros respecto al total	%	2,17	2012	Δ
36	Empresas de servicios a empresas y otras actividades de servicios	Nº de empresas	1.540	2012	Δ
37	Empresas de servicios a empresas y otras actividades de servicios respecto al total	%	2,17	2012	Δ
38	Sociedades mercantiles constituidas	Nº de sociedades	92	2011	∇
39	Afiliaciones en alta laboral a la Seguridad Social *	Nº de personas	29.899	2012	∇
40	Afiliaciones en alta laboral en el régimen general de la Seguridad Social	Nº de personas	11.012	2012	∇
41	Afiliaciones en alta laboral en el régimen general de la Seguridad Social respecto al total	%	36,83	2012	∇
42	Afiliaciones en alta laboral en el régimen agrario de la Seguridad Social	Nº de personas	12.253	2012	∇
43	Afiliaciones en alta laboral en el régimen agrario de la Seguridad Social respecto al total	%	40,98	2012	Δ
44	Afiliaciones en alta laboral en el régimen del hogar de la Seguridad Social	Nº de personas	261	2012	Δ
45	Afiliaciones en alta laboral en el régimen del hogar de la Seguridad Social respecto al total	%	0,87	2012	Δ
46	Afiliaciones en alta laboral en el régimen de autónomos de la Seguridad Social *	Nº de personas	6.383	2012	∇
47	Afiliaciones en alta laboral en el régimen de autónomos de la Seg.Soc. respecto al total *	%	21,35	2012	Δ
48	Paro medio registrado	Nº de personas	9.685,67	2012	Δ
49	Paro registrado respecto a la población entre 16 y 64 años	%	16,75	2012	Δ
50	Paro medio registrado de hombres	Nº de personas	4.568,67	2012	Δ

* Indicadores del Cuadro de Mando Integral del II Plan Estratégico de la provincia de Jaén

.../... continúa



INDICADORES DE DESARROLLO DE LA COMARCA DE LA LOMA Y LAS VILLAS –continuación–

Nº	INDICADOR	UNIDAD DE MEDIDA	DATO	PERÍODO	TENDENCIA
51	Paro registrado de hombres respecto al total	%	47,17	2012	∇
52	Paro medio registrado de mujeres	Nº de personas	5.117,00	2012	Δ
53	Paro registrado de mujeres respecto al total	%	52,83	2012	∇
54	Paro medio registrado de personas menores de 25 años	Nº de personas	1.331,50	2012	Δ
55	Paro registrado de personas menores de 25 años respecto al total *	%	13,75	2012	∇
56	Paro medio registrado de hombres menores de 25 años	Nº de personas	648,42	2012	Δ
57	Paro registrado de hombres menores de 25 años respecto al total	%	6,69	2012	∇
58	Paro medio registrado de mujeres menores de 25 años	Nº de personas	683,08	2012	Δ
59	Paro registrado de mujeres menores de 25 años respecto al total	%	7,05	2012	∇
60	Paro medio registrado de personas mayores de 45 años	Nº de personas	3.476,08	2012	Δ
61	Paro registrado de personas mayores de 45 años respecto al total *	%	35,89	2012	∇
62	Paro medio registrado de hombres mayores de 45 años	Nº de personas	1.717,67	2012	Δ
63	Paro registrado de hombres mayores de 45 años respecto al total	%	17,73	2012	Δ
64	Paro medio registrado de mujeres mayores de 45 años	Nº de personas	1.758,42	2012	Δ
65	Paro registrado de mujeres mayores de 45 años respecto al total	%	18,15	2012	∇
66	Paro medio registrado en el sector agrícola	Nº de personas	1.766,00	2012	Δ
67	Paro registrado en el sector agrícola respecto al total	%	18,23	2012	∇
68	Paro medio registrado en el sector industrial	Nº de personas	800,92	2012	Δ
69	Paro registrado en el sector industrial respecto al total	%	8,27	2012	∇
70	Paro medio registrado en el sector de la construcción	Nº de personas	1.372,08	2012	Δ
71	Paro registrado en el sector de la construcción respecto al total	%	14,17	2012	∇
72	Paro medio registrado en el sector servicios	Nº de personas	4.285,67	2012	Δ
73	Paro registrado en el sector servicios respecto al total	%	44,25	2012	∇
74	Paro medio registrado sin empleo anterior	Nº de personas	1.461,24	2012	Δ
75	Paro registrado sin empleo anterior respecto al total	%	15,09	2012	∇

* Indicadores del Cuadro de Mando Integral del II Plan Estratégico de la provincia de Jaén

.../... continúa



INDICADORES DE DESARROLLO DE LA COMARCA DE LA LOMA Y LAS VILLAS –conclusión–

Nº	INDICADOR	UNIDAD DE MEDIDA	DATO	PERÍODO	TENDENCIA
76	Contratos de trabajo registrados	Nº de contratos	68.499	2012	∇
77	Contratos de trabajo registrados de hombres	Nº de contratos	48.246	2012	∇
78	Contratos de trabajo de hombres respecto al total	%	70,43	2012	∇
79	Contratos de trabajo registrados de mujeres	Nº de contratos	20.253	2012	∇
80	Contratos de trabajo de mujeres respecto al total	%	29,57	2012	Δ
81	Contratos de trabajo registrados en agricultura	Nº de contratos	45.123	2012	∇
82	Contratos de trabajo registrados en el sector agrícola respecto al total	%	65,87	2012	∇
83	Contratos de trabajo registrados en industria	Nº de contratos	1.914	2012	∇
84	Contratos de trabajo registrados en el sector industrial respecto al total	%	2,79	2012	Δ
85	Contratos de trabajo registrados en construcción	Nº de contratos	5.336	2012	∇
86	Contratos de trabajo registrados en el sector de la construcción respecto al total	%	7,79	2012	∇
87	Contratos de trabajo registrados en servicios	Nº de contratos	16.126	2012	Δ
88	Contratos de trabajo registrados en el sector servicios respecto al total	%	23,54	2012	Δ
89	Tasa de temporalidad *	%	98,45	2012	∇
90	Centros de atención especializada *	Nº de centros	3	2011	=
91	Camas en centros de atención especializada *	Nº de camas	227	2011	=
92	Camas en centros de atención especializada respecto a la población *	Nº de camas/ 1.000 hab	2,139	2011	∇
93	Recursos de atención primaria *	Nº de recursos	62	2011	=
94	Recursos de atención primaria respecto a la población	Nº de recursos/ 1.000 hab	0,584	2011	∇
P.4	Pirámide de población de La Loma y Las Villas	%	-	2007	-

* Indicadores del Cuadro de Mando Integral del II Plan Estratégico de la provincia de Jaén



INDICADORES DE DESARROLLO DE LINARES

Nº	INDICADOR	UNIDAD DE MEDIDA	DATO	PERÍODO	TENDENCIA
1	Superficie respecto a la provincia	%	1,46	2012	-
2	Población respecto a la provincia	%	9,09	2012	-
3	Población *	Nº de personas	60.950	2012	∇
4	Tasa de natalidad *	Nacimientos/ 1.000 hab	10,29	2011	Δ
5	Crecimiento vegetativo *	Nº de personas	59	2011	∇
6	Municipios que incrementan su población respecto al total *	%	-	2012	-
7	Bajas por variación residencial (Emigraciones) *	Nº de personas	1.418	2011	∇
8	Altas por variación residencial (Inmigraciones) *	Nº de personas	1.346	2011	Δ
9	Saldo migratorio *	Nº de personas	-72	2011	Δ
10	Población extranjera respecto al total *	%	2,98	2012	Δ
11	Índice de envejecimiento *	%	96,41	2012	Δ
12	Tasa de envejecimiento *	%	16,10	2012	Δ
13	Tasa de dependencia *	%	48,80	2012	∇
14	Índice industrial	Tanto por cien mil	129	2012	Δ
15	Índice comercial	Tanto por cien mil	148	2012	Δ
16	Índice comercial mayorista	Tanto por cien mil	97	2012	∇
17	Índice comercial minorista	Tanto por cien mil	187	2012	Δ
18	Índice de restauración y bares	Tanto por cien mil	99	2012	Δ
19	Índice turístico	Tanto por cien mil	39	2012	=
20	Índice de actividad económica	Tanto por cien mil	107	2012	Δ
21	Número de empresas *	Nº de empresas	2.708	2012	∇
22	Empresas en los sectores industrial y energético *	Nº de empresas	182	2012	∇
23	Empresas en los sectores industrial y energético respecto al total *	%	6,72	2012	∇
24	Empresas en el sector de la construcción	Nº de empresas	213	2012	∇
25	Empresas en el sector de la construcción respecto al total	%	7,87	2012	∇

* Indicadores del Cuadro de Mando Integral del II Plan Estratégico de la provincia de Jaén

.../... continúa



INDICADORES DE DESARROLLO DE LINARES –continuación–

Nº	INDICADOR	UNIDAD DE MEDIDA	DATO	PERÍODO	TENDENCIA
26	Empresas en el sector comercial	Nº de empresas	865	2012	∇
27	Empresas en el sector comercial respecto al total	%	31,94	2012	Δ
28	Empresas en los sectores del transporte y el almacenamiento	Nº de empresas	119	2012	=
29	Empresas en los sectores del transporte y el almacenamiento respecto al total	%	4,39	2012	Δ
30	Empresas en el sector de la hostelería	Nº de empresas	217	2012	∇
31	Empresas en el sector de la hostelería respecto al total	%	8,01	2012	∇
32	Empresas en los sectores de la información y las comunicaciones	Nº de empresas	23	2012	Δ
33	Empresas en los sectores de la información y las comunicaciones respecto al total	%	0,85	2012	Δ
34	Empresas en los sectores de la banca y los seguros	Nº de empresas	71	2012	Δ
35	Empresas en los sectores de la banca y los seguros respecto al total	%	2,62	2012	Δ
36	Empresas de servicios a empresas y otras actividades de servicios	Nº de empresas	1.018	2012	∇
37	Empresas de servicios a empresas y otras actividades de servicios respecto al total	%	2,62	2012	Δ
38	Sociedades mercantiles constituidas	Nº de sociedades	47	2011	=
39	Afiliaciones en alta laboral a la Seguridad Social *	Nº de personas	11.459	2012	∇
40	Afiliaciones en alta laboral en el régimen general de la Seguridad Social	Nº de personas	7.638	2012	∇
41	Afiliaciones en alta laboral en el régimen general de la Seguridad Social respecto al total	%	66,65	2012	∇
42	Afiliaciones en alta laboral en el régimen agrario de la Seguridad Social	Nº de personas	908	2012	∇
43	Afiliaciones en alta laboral en el régimen agrario de la Seguridad Social respecto al total	%	7,92	2012	Δ
44	Afiliaciones en alta laboral en el régimen del hogar de la Seguridad Social	Nº de personas	226	2012	Δ
45	Afiliaciones en alta laboral en el régimen del hogar de la Seguridad Social respecto al total	%	1,97	2012	Δ
46	Afiliaciones en alta laboral en el régimen de autónomos de la Seguridad Social *	Nº de personas	2.687	2012	∇
47	Afiliaciones en alta laboral en el régimen de autónomos de la Seg. Soc. respecto al total *	%	23,45	2012	Δ
48	Paro medio registrado	Nº de personas	8.743,67	2012	Δ
49	Paro registrado respecto a la población entre 16 y 64 años	%	21,35	2012	Δ
50	Paro medio registrado de hombres	Nº de personas	4.052,17	2012	Δ

* Indicadores del Cuadro de Mando Integral del II Plan Estratégico de la provincia de Jaén

.../... continúa



INDICADORES DE DESARROLLO DE LINARES –continuación–

Nº	INDICADOR	UNIDAD DE MEDIDA	DATO	PERÍODO	TENDENCIA
51	Paro registrado de hombres respecto al total	%	46,34	2012	Δ
52	Paro medio registrado de mujeres	Nº de personas	4.691,50	2012	Δ
53	Paro registrado de mujeres respecto al total	%	53,66	2012	∇
54	Paro medio registrado de personas menores de 25 años	Nº de personas	1.037,75	2012	Δ
55	Paro registrado de personas menores de 25 años respecto al total *	%	11,87	2012	Δ
56	Paro medio registrado de hombres menores de 25 años	Nº de personas	511,17	2012	Δ
57	Paro registrado de hombres menores de 25 años respecto al total	%	5,85	2012	Δ
58	Paro medio registrado de mujeres menores de 25 años	Nº de personas	526,58	2012	Δ
59	Paro registrado de mujeres menores de 25 años respecto al total	%	6,02	2012	Δ
60	Paro medio registrado de personas mayores de 45 años	Nº de personas	3.573,58	2012	Δ
61	Paro registrado de personas mayores de 45 años respecto al total *	%	40,87	2012	Δ
62	Paro medio registrado de hombres mayores de 45 años	Nº de personas	1.664,25	2012	Δ
63	Paro registrado de hombres mayores de 45 años respecto al total	%	19,03	2012	Δ
64	Paro medio registrado de mujeres mayores de 45 años	Nº de personas	1.909,33	2012	Δ
65	Paro registrado de mujeres mayores de 45 años respecto al total	%	21,84	2012	∇
66	Paro medio registrado en el sector agrícola	Nº de personas	866,08	2012	Δ
67	Paro registrado en el sector agrícola respecto al total	%	9,91	2012	∇
68	Paro medio registrado en el sector industrial	Nº de personas	1.140,92	2012	Δ
69	Paro registrado en el sector industrial respecto al total	%	13,05	2012	Δ
70	Paro medio registrado en el sector de la construcción	Nº de personas	927,17	2012	Δ
71	Paro registrado en el sector de la construcción respecto al total	%	10,60	2012	∇
72	Paro medio registrado en el sector servicios	Nº de personas	4.338,75	2012	Δ
73	Paro registrado en el sector servicios respecto al total	%	49,62	2012	Δ
74	Paro medio registrado sin empleo anterior	Nº de personas	1.470,75	2012	Δ
75	Paro registrado sin empleo anterior respecto al total	%	16,82	2012	∇

* Indicadores del Cuadro de Mando Integral del II Plan Estratégico de la provincia de Jaén

.../... continúa



INDICADORES DE DESARROLLO DE LINARES –conclusión-

Nº	INDICADOR	UNIDAD DE MEDIDA	DATO	PERÍODO	TENDENCIA
76	Contratos de trabajo registrados	Nº de contratos	13.218	2012	∇
77	Contratos de trabajo registrados de hombres	Nº de contratos	7.822	2012	∇
78	Contratos de trabajo de hombres respecto al total	%	59,18	2012	Δ
79	Contratos de trabajo registrados de mujeres	Nº de contratos	5.396	2012	∇
80	Contratos de trabajo de mujeres respecto al total	%	40,82	2012	∇
81	Contratos de trabajo registrados en agricultura	Nº de contratos	2.028	2012	∇
82	Contratos de trabajo registrados en el sector agrícola respecto al total	%	15,34	2012	∇
83	Contratos de trabajo registrados en industria	Nº de contratos	877	2012	∇
84	Contratos de trabajo registrados en el sector industrial respecto al total	%	6,63	2012	∇
85	Contratos de trabajo registrados en construcción	Nº de contratos	909	2012	∇
86	Contratos de trabajo registrados en el sector de la construcción respecto al total	%	6,88	2012	∇
87	Contratos de trabajo registrados en servicios	Nº de contratos	9.404	2012	Δ
88	Contratos de trabajo registrados en el sector servicios respecto al total	%	71,15	2012	Δ
89	Tasa de temporalidad *	%	94,34	2012	∇
90	Centros de atención especializada *	Nº de centros	2	2011	=
91	Camas en centros de atención especializada *	Nº de camas	264	2011	=
92	Camas en centros de atención especializada respecto a la población *	Nº de camas/ 1.000 hab	4,320	2011	Δ
93	Recursos de atención primaria *	Nº de recursos	10	2011	Δ
94	Recursos de atención primaria respecto a la población	Nº de recursos/ 1.000 hab	0,164	2011	Δ
P.5	Pirámide de población de Linares	%	-	2007	-

* Indicadores del Cuadro de Mando Integral del II Plan Estratégico de la provincia de Jaén



INDICADORES DE DESARROLLO DE LA COMARCA SIERRA DE CAZORLA

Nº	INDICADOR	UNIDAD DE MEDIDA	DATO	PERÍODO	TENDENCIA
1	Superficie respecto a la provincia	%	9,89	2012	-
2	Población respecto a la provincia	%	5,11	2012	-
3	Población *	Nº de personas	34.250	2012	Δ
4	Tasa de natalidad *	Nacimientos/ 1.000 hab	7,61	2011	∇
5	Crecimiento vegetativo *	Nº de personas	-96	2011	∇
6	Municipios que incrementan su población respecto al total *	%	55,56	2012	Δ
7	Bajas por variación residencial (Emigraciones) *	Nº de personas	1.171	2011	Δ
8	Altas por variación residencial (Inmigraciones) *	Nº de personas	1.545	2011	Δ
9	Saldo migratorio *	Nº de personas	374	2011	Δ
10	Población extranjera respecto al total *	%	5,97	2012	Δ
11	Índice de envejecimiento *	%	135,13	2012	Δ
12	Tasa de envejecimiento *	%	20,02	2012	∇
13	Tasa de dependencia *	%	53,47	2012	∇
14	Índice industrial	Tanto por cien mil	42	2012	Δ
15	Índice comercial	Tanto por cien mil	30	2012	=
16	Índice comercial mayorista	Tanto por cien mil	25	2012	=
17	Índice comercial minorista	Tanto por cien mil	38	2012	=
18	Índice de restauración y bares	Tanto por cien mil	32	2012	∇
19	Índice turístico	Tanto por cien mil	43	2012	∇
20	Índice de actividad económica	Tanto por cien mil	31	2012	=
21	Número de empresas *	Nº de empresas	1.658	2012	Δ
22	Empresas en los sectores industrial y energético *	Nº de empresas	166	2012	∇
23	Empresas en los sectores industrial y energético respecto al total *	%	10,01	2012	∇
24	Empresas en el sector de la construcción	Nº de empresas	227	2012	∇
25	Empresas en el sector de la construcción respecto al total	%	13,69	2012	∇

* Indicadores del Cuadro de Mando Integral del II Plan Estratégico de la provincia de Jaén

.../... continúa



INDICADORES DE DESARROLLO DE LA COMARCA SIERRA DE CAZORLA –continuación–

Nº	INDICADOR	UNIDAD DE MEDIDA	DATO	PERÍODO	TENDENCIA
26	Empresas en el sector comercial	Nº de empresas	550	2012	∇
27	Empresas en el sector comercial respecto al total	%	33,17	2012	∇
28	Empresas en los sectores del transporte y el almacenamiento	Nº de empresas	83	2012	=
29	Empresas en los sectores del transporte y el almacenamiento respecto al total	%	5,01	2012	∇
30	Empresas en el sector de la hostelería	Nº de empresas	228	2012	Δ
31	Empresas en el sector de la hostelería respecto al total	%	13,75	2012	Δ
32	Empresas en los sectores de la información y las comunicaciones	Nº de empresas	9	2012	Δ
33	Empresas en los sectores de la información y las comunicaciones respecto al total	%	0,54	2012	Δ
34	Empresas en los sectores de la banca y los seguros	Nº de empresas	34	2012	Δ
35	Empresas en los sectores de la banca y los seguros respecto al total	%	2,05	2012	Δ
36	Empresas de servicios a empresas y otras actividades de servicios	Nº de empresas	361	2012	Δ
37	Empresas de servicios a empresas y otras actividades de servicios respecto al total	%	2,05	2012	Δ
38	Sociedades mercantiles constituidas	Nº de sociedades	32	2011	=
39	Afiliaciones en alta laboral a la Seguridad Social *	Nº de personas	10.431	2012	∇
40	Afiliaciones en alta laboral en el régimen general de la Seguridad Social	Nº de personas	2.337	2012	∇
41	Afiliaciones en alta laboral en el régimen general de la Seguridad Social respecto al total	%	22,41	2012	∇
42	Afiliaciones en alta laboral en el régimen agrario de la Seguridad Social	Nº de personas	6.044	2012	∇
43	Afiliaciones en alta laboral en el régimen agrario de la Seguridad Social respecto al total	%	57,94	2012	Δ
44	Afiliaciones en alta laboral en el régimen del hogar de la Seguridad Social	Nº de personas	43	2012	Δ
45	Afiliaciones en alta laboral en el régimen del hogar de la Seguridad Social respecto al total	%	0,41	2012	Δ
46	Afiliaciones en alta laboral en el régimen de autónomos de la Seguridad Social *	Nº de personas	2.016	2012	∇
47	Afiliaciones en alta laboral en el régimen de autónomos de la Seg. Soc. respecto al total *	%	19,33	2012	Δ
48	Paro medio registrado	Nº de personas	2.468,75	2012	Δ
49	Paro registrado respecto a la población entre 16 y 64 años	%	11,06	2012	Δ
50	Paro medio registrado de hombres	Nº de personas	1.296,00	2012	Δ

* Indicadores del *Cuadro de Mando Integral del II Plan Estratégico de la provincia de Jaén*

.../... continúa



INDICADORES DE DESARROLLO DE LA COMARCA SIERRA DE CAZORLA –continuación–

Nº	INDICADOR	UNIDAD DE MEDIDA	DATO	PERÍODO	TENDENCIA
51	Paro registrado de hombres respecto al total	%	52,50	2012	Δ
52	Paro medio registrado de mujeres	Nº de personas	1.172,75	2012	Δ
53	Paro registrado de mujeres respecto al total	%	47,50	2012	∇
54	Paro medio registrado de personas menores de 25 años	Nº de personas	423,75	2012	Δ
55	Paro registrado de personas menores de 25 años respecto al total *	%	17,16	2012	Δ
56	Paro medio registrado de hombres menores de 25 años	Nº de personas	202,42	2012	Δ
57	Paro registrado de hombres menores de 25 años respecto al total	%	8,20	2012	Δ
58	Paro medio registrado de mujeres menores de 25 años	Nº de personas	221,33	2012	Δ
59	Paro registrado de mujeres menores de 25 años respecto al total	%	8,97	2012	Δ
60	Paro medio registrado de personas mayores de 45 años	Nº de personas	839,42	2012	Δ
61	Paro registrado de personas mayores de 45 años respecto al total *	%	34,00	2012	Δ
62	Paro medio registrado de hombres mayores de 45 años	Nº de personas	505,08	2012	Δ
63	Paro registrado de hombres mayores de 45 años respecto al total	%	20,46	2012	Δ
64	Paro medio registrado de mujeres mayores de 45 años	Nº de personas	334,33	2012	Δ
65	Paro registrado de mujeres mayores de 45 años respecto al total	%	13,54	2012	∇
66	Paro medio registrado en el sector agrícola	Nº de personas	467,33	2012	Δ
67	Paro registrado en el sector agrícola respecto al total	%	18,93	2012	∇
68	Paro medio registrado en el sector industrial	Nº de personas	151,17	2012	Δ
69	Paro registrado en el sector industrial respecto al total	%	6,12	2012	∇
70	Paro medio registrado en el sector de la construcción	Nº de personas	449,25	2012	Δ
71	Paro registrado en el sector de la construcción respecto al total	%	18,20	2012	∇
72	Paro medio registrado en el sector servicios	Nº de personas	1.091,42	2012	Δ
73	Paro registrado en el sector servicios respecto al total	%	44,21	2012	Δ
74	Paro medio registrado sin empleo anterior	Nº de personas	310,33	2012	Δ
75	Paro registrado sin empleo anterior respecto al total	%	12,57	2012	Δ

* Indicadores del *Cuadro de Mando Integral del II Plan Estratégico de la provincia de Jaén*

.../... continúa



INDICADORES DE DESARROLLO DE LA COMARCA SIERRA DE CAZORLA –conclusión–

Nº	INDICADOR	UNIDAD DE MEDIDA	DATO	PERÍODO	TENDENCIA
76	Contratos de trabajo registrados	Nº de contratos	21.758	2012	∇
77	Contratos de trabajo registrados de hombres	Nº de contratos	13.559	2012	∇
78	Contratos de trabajo de hombres respecto al total	%	62,32	2012	∇
79	Contratos de trabajo registrados de mujeres	Nº de contratos	8.199	2012	∇
80	Contratos de trabajo de mujeres respecto al total	%	37,68	2012	Δ
81	Contratos de trabajo registrados en agricultura	Nº de contratos	15.239	2012	∇
82	Contratos de trabajo registrados en el sector agrícola respecto al total	%	70,04	2012	∇
83	Contratos de trabajo registrados en industria	Nº de contratos	532	2012	Δ
84	Contratos de trabajo registrados en el sector industrial respecto al total	%	2,45	2012	Δ
85	Contratos de trabajo registrados en construcción	Nº de contratos	1.377	2012	∇
86	Contratos de trabajo registrados en el sector de la construcción respecto al total	%	6,33	2012	Δ
87	Contratos de trabajo registrados en servicios	Nº de contratos	4.610	2012	Δ
88	Contratos de trabajo registrados en el sector servicios respecto al total	%	21,19	2012	Δ
89	Tasa de temporalidad *	%	99,21	2012	∇
90	Centros de atención especializada *	Nº de centros	-	2011	-
91	Camas en centros de atención especializada *	Nº de camas	-	2011	-
92	Camas en centros de atención especializada respecto a la población *	Nº de camas/ 1.000 hab	-	2011	-
93	Recursos de atención primaria *	Nº de recursos	40	2011	=
94	Recursos de atención primaria respecto a la población	Nº de recursos/ 1.000 hab	1,175	2011	Δ
P.6	Pirámide de población de Sierra de Cazorla	%	-	2007	-

* Indicadores del *Cuadro de Mando Integral del II Plan Estratégico de la provincia de Jaén*



INDICADORES DE DESARROLLO DE LA COMARCA DE SIERRA MÁGINA

Nº	INDICADOR	UNIDAD DE MEDIDA	DATO	PERÍODO	TENDENCIA
1	Superficie respecto a la provincia	%	11,31	2012	-
2	Población respecto a la provincia	%	8,56	2012	-
3	Población *	Nº de personas	57.402	2012	Δ
4	Tasa de natalidad *	Nacimientos/ 1.000 hab	9,30	2011	∇
5	Crecimiento vegetativo *	Nº de personas	-3	2011	∇
6	Municipios que incrementan su población respecto al total *	%	43,75	2012	Δ
7	Bajas por variación residencial (Emigraciones) *	Nº de personas	1.328	2011	∇
8	Altas por variación residencial (Inmigraciones) *	Nº de personas	1.540	2011	Δ
9	Saldo migratorio *	Nº de personas	212	2011	Δ
10	Población extranjera respecto al total *	%	2,75	2012	Δ
11	Índice de envejecimiento *	%	107,36	2012	Δ
12	Tasa de envejecimiento *	%	18,61	2012	∇
13	Tasa de dependencia *	%	56,11	2012	∇
14	Índice industrial	Tanto por cien mil	104	2012	Δ
15	Índice comercial	Tanto por cien mil	52	2012	=
16	Índice comercial mayorista	Tanto por cien mil	49	2012	Δ
17	Índice comercial minorista	Tanto por cien mil	54	2012	Δ
18	Índice de restauración y bares	Tanto por cien mil	55	2012	=
19	Índice turístico	Tanto por cien mil	6	2012	∇
20	Índice de actividad económica	Tanto por cien mil	63	2012	=
21	Número de empresas *	Nº de empresas	2.318	2012	Δ
22	Empresas en los sectores industrial y energético *	Nº de empresas	405	2012	∇
23	Empresas en los sectores industrial y energético respecto al total *	%	17,47	2012	∇
24	Empresas en el sector de la construcción	Nº de empresas	247	2012	∇
25	Empresas en el sector de la construcción respecto al total	%	10,66	2012	∇

* Indicadores del Cuadro de Mando Integral del II Plan Estratégico de la provincia de Jaén

.../... continúa



INDICADORES DE DESARROLLO DE LA COMARCA DE SIERRA MÁGINA –continuación–

Nº	INDICADOR	UNIDAD DE MEDIDA	DATO	PERÍODO	TENDENCIA
26	Empresas en el sector comercial	Nº de empresas	730	2012	Δ
27	Empresas en el sector comercial respecto al total	%	31,49	2012	Δ
28	Empresas en los sectores del transporte y el almacenamiento	Nº de empresas	98	2012	Δ
29	Empresas en los sectores del transporte y el almacenamiento respecto al total	%	4,23	2012	Δ
30	Empresas en el sector de la hostelería	Nº de empresas	245	2012	Δ
31	Empresas en el sector de la hostelería respecto al total	%	10,57	2012	Δ
32	Empresas en los sectores de la información y las comunicaciones	Nº de empresas	13	2012	Δ
33	Empresas en los sectores de la información y las comunicaciones respecto al total	%	0,56	2012	Δ
34	Empresas en los sectores de la banca y los seguros	Nº de empresas	43	2012	Δ
35	Empresas en los sectores de la banca y los seguros respecto al total	%	1,86	2012	Δ
36	Empresas de servicios a empresas y otras actividades de servicios	Nº de empresas	537	2012	∇
37	Empresas de servicios a empresas y otras actividades de servicios respecto al total	%	1,86	2012	Δ
38	Sociedades mercantiles constituidas	Nº de sociedades	37	2011	Δ
39	Afiliaciones en alta laboral a la Seguridad Social *	Nº de personas	18.440	2012	∇
40	Afiliaciones en alta laboral en el régimen general de la Seguridad Social	Nº de personas	4.716	2012	∇
41	Afiliaciones en alta laboral en el régimen general de la Seguridad Social respecto al total	%	25,58	2012	∇
42	Afiliaciones en alta laboral en el régimen agrario de la Seguridad Social	Nº de personas	10.769	2012	∇
43	Afiliaciones en alta laboral en el régimen agrario de la Seguridad Social respecto al total	%	58,40	2012	Δ
44	Afiliaciones en alta laboral en el régimen del hogar de la Seguridad Social	Nº de personas	98	2012	Δ
45	Afiliaciones en alta laboral en el régimen del hogar de la Seguridad Social respecto al total	%	0,53	2012	Δ
46	Afiliaciones en alta laboral en el régimen de autónomos de la Seguridad Social *	Nº de personas	2.867	2012	∇
47	Afiliaciones en alta laboral en el régimen de autónomos de la Seg. Soc. respecto al total *	%	15,55	2012	Δ
48	Paro medio registrado	Nº de personas	3.875,25	2012	Δ
49	Paro registrado respecto a la población entre 16 y 64 años	%	10,54	2012	Δ
50	Paro medio registrado de hombres	Nº de personas	2.036,92	2012	Δ

* Indicadores del Cuadro de Mando Integral del II Plan Estratégico de la provincia de Jaén

.../... continúa



INDICADORES DE DESARROLLO DE LA COMARCA DE SIERRA MÁGINA –continuación–

Nº	INDICADOR	UNIDAD DE MEDIDA	DATO	PERÍODO	TENDENCIA
51	Paro registrado de hombres respecto al total	%	52,56	2012	Δ
52	Paro medio registrado de mujeres	Nº de personas	1.838,33	2012	Δ
53	Paro registrado de mujeres respecto al total	%	47,44	2012	∇
54	Paro medio registrado de personas menores de 25 años	Nº de personas	639,42	2012	Δ
55	Paro registrado de personas menores de 25 años respecto al total *	%	16,50	2012	Δ
56	Paro medio registrado de hombres menores de 25 años	Nº de personas	298,17	2012	Δ
57	Paro registrado de hombres menores de 25 años respecto al total	%	7,69	2012	Δ
58	Paro medio registrado de mujeres menores de 25 años	Nº de personas	341,25	2012	Δ
59	Paro registrado de mujeres menores de 25 años respecto al total	%	8,81	2012	Δ
60	Paro medio registrado de personas mayores de 45 años	Nº de personas	1.163,17	2012	Δ
61	Paro registrado de personas mayores de 45 años respecto al total *	%	30,02	2012	Δ
62	Paro medio registrado de hombres mayores de 45 años	Nº de personas	718,08	2012	Δ
63	Paro registrado de hombres mayores de 45 años respecto al total	%	18,53	2012	Δ
64	Paro medio registrado de mujeres mayores de 45 años	Nº de personas	445,08	2012	Δ
65	Paro registrado de mujeres mayores de 45 años respecto al total	%	11,49	2012	∇
66	Paro medio registrado en el sector agrícola	Nº de personas	880,75	2012	Δ
67	Paro registrado en el sector agrícola respecto al total	%	22,73	2012	∇
68	Paro medio registrado en el sector industrial	Nº de personas	527,42	2012	Δ
69	Paro registrado en el sector industrial respecto al total	%	13,61	2012	∇
70	Paro medio registrado en el sector de la construcción	Nº de personas	613,50	2012	Δ
71	Paro registrado en el sector de la construcción respecto al total	%	15,83	2012	∇
72	Paro medio registrado en el sector servicios	Nº de personas	1.461,25	2012	Δ
73	Paro registrado en el sector servicios respecto al total	%	37,71	2012	Δ
74	Paro medio registrado sin empleo anterior	Nº de personas	393,06	2012	Δ
75	Paro registrado sin empleo anterior respecto al total	%	10,14	2012	Δ

* Indicadores del Cuadro de Mando Integral del II Plan Estratégico de la provincia de Jaén

.../... continúa



INDICADORES DE DESARROLLO DE LA COMARCA DE SIERRA MÁGINA –conclusión–

Nº	INDICADOR	UNIDAD DE MEDIDA	DATO	PERÍODO	TENDENCIA
76	Contratos de trabajo registrados	Nº de contratos	37.122	2012	∇
77	Contratos de trabajo registrados de hombres	Nº de contratos	23.206	2012	∇
78	Contratos de trabajo de hombres respecto al total	%	62,51	2012	∇
79	Contratos de trabajo registrados de mujeres	Nº de contratos	13.916	2012	Δ
80	Contratos de trabajo de mujeres respecto al total	%	37,49	2012	Δ
81	Contratos de trabajo registrados en agricultura	Nº de contratos	23.716	2012	∇
82	Contratos de trabajo registrados en el sector agrícola respecto al total	%	63,89	2012	∇
83	Contratos de trabajo registrados en industria	Nº de contratos	1.093	2012	Δ
84	Contratos de trabajo registrados en el sector industrial respecto al total	%	2,94	2012	Δ
85	Contratos de trabajo registrados en construcción	Nº de contratos	5.556	2012	∇
86	Contratos de trabajo registrados en el sector de la construcción respecto al total	%	14,97	2012	Δ
87	Contratos de trabajo registrados en servicios	Nº de contratos	6.757	2012	Δ
88	Contratos de trabajo registrados en el sector servicios respecto al total	%	18,20	2012	Δ
89	Tasa de temporalidad *	%	99,12	2012	Δ
90	Centros de atención especializada *	Nº de centros	-	2011	-
91	Camas en centros de atención especializada *	Nº de camas	-	2011	-
92	Camas en centros de atención especializada respecto a la población *	Nº de camas/ 1.000 hab	-	2011	-
93	Recursos de atención primaria *	Nº de recursos	44	2011	=
94	Recursos de atención primaria respecto a la población	Nº de recursos/ 1.000 hab	0,768	2011	∇
P.7	Pirámide de población de Sierra Mágina	%	-	2007	-

* Indicadores del Cuadro de Mando Integral del II Plan Estratégico de la provincia de Jaén



INDICADORES DE DESARROLLO DE LA COMARCA DE LA SIERRA DE SEGURA

Nº	INDICADOR	UNIDAD DE MEDIDA	DATO	PERÍODO	TENDENCIA
1	Superficie respecto a la provincia	%	14,28	2012	-
2	Población respecto a la provincia	%	3,96	2012	-
3	Población *	Nº de personas	26.556	2012	∇
4	Tasa de natalidad *	Nacimientos/ 1.000 hab	7,07	2011	Δ
5	Crecimiento vegetativo *	Nº de personas	-142	2011	∇
6	Municipios que incrementan su población respecto al total *	%	53,85	2012	Δ
7	Bajas por variación residencial (Emigraciones) *	Nº de personas	1.277	2011	Δ
8	Altas por variación residencial (Inmigraciones) *	Nº de personas	1.421	2011	Δ
9	Saldo migratorio *	Nº de personas	144	2011	Δ
10	Población extranjera respecto al total *	%	6,13	2012	Δ
11	Índice de envejecimiento *	%	160,94	2012	Δ
12	Tasa de envejecimiento *	%	22,61	2012	∇
13	Tasa de dependencia *	%	57,86	2012	∇
14	Índice industrial	Tanto por cien mil	36	2012	Δ
15	Índice comercial	Tanto por cien mil	25	2012	Δ
16	Índice comercial mayorista	Tanto por cien mil	18	2012	Δ
17	Índice comercial minorista	Tanto por cien mil	30	2012	∇
18	Índice de restauración y bares	Tanto por cien mil	24	2012	Δ
19	Índice turístico	Tanto por cien mil	21	2012	∇
20	Índice de actividad económica	Tanto por cien mil	26	2012	=
21	Número de empresas *	Nº de empresas	1.243	2012	Δ
22	Empresas en los sectores industrial y energético *	Nº de empresas	144	2012	∇
23	Empresas en los sectores industrial y energético respecto al total *	%	11,58	2012	∇
24	Empresas en el sector de la construcción	Nº de empresas	141	2012	∇
25	Empresas en el sector de la construcción respecto al total	%	11,34	2012	∇

* Indicadores del Cuadro de Mando Integral del II Plan Estratégico de la provincia de Jaén

.../... continúa



INDICADORES DE DESARROLLO DE LA COMARCA DE LA SIERRA DE SEGURA –continuación–

Nº	INDICADOR	UNIDAD DE MEDIDA	DATO	PERÍODO	TENDENCIA
26	Empresas en el sector comercial	Nº de empresas	417	2012	Δ
27	Empresas en el sector comercial respecto al total	%	33,55	2012	Δ
28	Empresas en los sectores del transporte y el almacenamiento	Nº de empresas	49	2012	Δ
29	Empresas en los sectores del transporte y el almacenamiento respecto al total	%	3,94	2012	Δ
30	Empresas en el sector de la hostelería	Nº de empresas	170	2012	∇
31	Empresas en el sector de la hostelería respecto al total	%	13,68	2012	∇
32	Empresas en los sectores de la información y las comunicaciones	Nº de empresas	5	2012	Δ
33	Empresas en los sectores de la información y las comunicaciones respecto al total	%	0,40	2012	Δ
34	Empresas en los sectores de la banca y los seguros	Nº de empresas	25	2012	∇
35	Empresas en los sectores de la banca y los seguros respecto al total	%	2,01	2012	∇
36	Empresas de servicios a empresas y otras actividades de servicios	Nº de empresas	292	2012	Δ
37	Empresas de servicios a empresas y otras actividades de servicios respecto al total	%	2,01	2012	∇
38	Sociedades mercantiles constituidas	Nº de sociedades	12	2011	∇
39	Afiliaciones en alta laboral a la Seguridad Social *	Nº de personas	7.187	2012	∇
40	Afiliaciones en alta laboral en el régimen general de la Seguridad Social	Nº de personas	1.523	2012	∇
41	Afiliaciones en alta laboral en el régimen general de la Seguridad Social respecto al total	%	21,19	2012	∇
42	Afiliaciones en alta laboral en el régimen agrario de la Seguridad Social	Nº de personas	4.228	2012	∇
43	Afiliaciones en alta laboral en el régimen agrario de la Seguridad Social respecto al total	%	58,83	2012	Δ
44	Afiliaciones en alta laboral en el régimen del hogar de la Seguridad Social	Nº de personas	36	2012	Δ
45	Afiliaciones en alta laboral en el régimen del hogar de la Seguridad Social respecto al total	%	0,50	2012	Δ
46	Afiliaciones en alta laboral en el régimen de autónomos de la Seguridad Social *	Nº de personas	1.410	2012	∇
47	Afiliaciones en alta laboral en el régimen de autónomos de la Seg. Soc. respecto al total *	%	19,62	2012	Δ
48	Paro medio registrado	Nº de personas	1.650,25	2012	Δ
49	Paro registrado respecto a la población entre 16 y 64 años	%	9,81	2012	Δ
50	Paro medio registrado de hombres	Nº de personas	781,33	2012	Δ

* Indicadores del Cuadro de Mando Integral del II Plan Estratégico de la provincia de Jaén

.../... continúa



INDICADORES DE DESARROLLO DE LA COMARCA DE LA SIERRA DE SEGURA –continuación–

Nº	INDICADOR	UNIDAD DE MEDIDA	DATO	PERÍODO	TENDENCIA
51	Paro registrado de hombres respecto al total	%	47,35	2012	Δ
52	Paro medio registrado de mujeres	Nº de personas	868,92	2012	Δ
53	Paro registrado de mujeres respecto al total	%	52,65	2012	∇
54	Paro medio registrado de personas menores de 25 años	Nº de personas	300,75	2012	Δ
55	Paro registrado de personas menores de 25 años respecto al total *	%	18,22	2012	∇
56	Paro medio registrado de hombres menores de 25 años	Nº de personas	135,67	2012	Δ
57	Paro registrado de hombres menores de 25 años respecto al total	%	8,22	2012	∇
58	Paro medio registrado de mujeres menores de 25 años	Nº de personas	165,08	2012	Δ
59	Paro registrado de mujeres menores de 25 años respecto al total	%	10,00	2012	∇
60	Paro medio registrado de personas mayores de 45 años	Nº de personas	559,50	2012	Δ
61	Paro registrado de personas mayores de 45 años respecto al total *	%	33,90	2012	Δ
62	Paro medio registrado de hombres mayores de 45 años	Nº de personas	300,17	2012	Δ
63	Paro registrado de hombres mayores de 45 años respecto al total	%	18,19	2012	Δ
64	Paro medio registrado de mujeres mayores de 45 años	Nº de personas	259,33	2012	Δ
65	Paro registrado de mujeres mayores de 45 años respecto al total	%	15,71	2012	Δ
66	Paro medio registrado en el sector agrícola	Nº de personas	397,67	2012	Δ
67	Paro registrado en el sector agrícola respecto al total	%	24,10	2012	∇
68	Paro medio registrado en el sector industrial	Nº de personas	83,29	2012	Δ
69	Paro registrado en el sector industrial respecto al total	%	5,05	2012	Δ
70	Paro medio registrado en el sector de la construcción	Nº de personas	233,75	2012	Δ
71	Paro registrado en el sector de la construcción respecto al total	%	14,16	2012	Δ
72	Paro medio registrado en el sector servicios	Nº de personas	749,17	2012	Δ
73	Paro registrado en el sector servicios respecto al total	%	45,40	2012	Δ
74	Paro medio registrado sin empleo anterior	Nº de personas	188,02	2012	Δ
75	Paro registrado sin empleo anterior respecto al total	%	11,39	2012	∇

* Indicadores del Cuadro de Mando Integral del II Plan Estratégico de la provincia de Jaén

.../... continúa



INDICADORES DE DESARROLLO DE LA COMARCA DE LA SIERRA DE SEGURA –conclusión–

Nº	INDICADOR	UNIDAD DE MEDIDA	DATO	PERÍODO	TENDENCIA
76	Contratos de trabajo registrados	Nº de contratos	18.794	2012	∇
77	Contratos de trabajo registrados de hombres	Nº de contratos	13.455	2012	∇
78	Contratos de trabajo de hombres respecto al total	%	71,59	2012	∇
79	Contratos de trabajo registrados de mujeres	Nº de contratos	5.339	2012	∇
80	Contratos de trabajo de mujeres respecto al total	%	28,41	2012	Δ
81	Contratos de trabajo registrados en agricultura	Nº de contratos	11.889	2012	∇
82	Contratos de trabajo registrados en el sector agrícola respecto al total	%	63,26	2012	∇
83	Contratos de trabajo registrados en industria	Nº de contratos	394	2012	Δ
84	Contratos de trabajo registrados en el sector industrial respecto al total	%	2,10	2012	Δ
85	Contratos de trabajo registrados en construcción	Nº de contratos	1.799	2012	∇
86	Contratos de trabajo registrados en el sector de la construcción respecto al total	%	9,57	2012	Δ
87	Contratos de trabajo registrados en servicios	Nº de contratos	4.712	2012	Δ
88	Contratos de trabajo registrados en el sector servicios respecto al total	%	25,07	2012	Δ
89	Tasa de temporalidad *	%	98,94	2012	∇
90	Centros de atención especializada *	Nº de centros	-	2011	-
91	Camas en centros de atención especializada *	Nº de camas	-	2011	-
92	Camas en centros de atención especializada respecto a la población *	Nº de camas/ 1.000 hab	-	2011	-
93	Recursos de atención primaria *	Nº de recursos	64	2011	=
94	Recursos de atención primaria respecto a la población	Nº de recursos/ 1.000 hab	2,407	2011	Δ
P.8	Pirámide de población de la Sierra de Segura	%	-	2007	-

* Indicadores del Cuadro de Mando Integral del II Plan Estratégico de la provincia de Jaén



INDICADORES DE DESARROLLO DE LA COMARCA DE SIERRA SUR

Nº	INDICADOR	UNIDAD DE MEDIDA	DATO	PERÍODO	TENDENCIA
1	Superficie respecto a la provincia	%	10,52	2012	-
2	Población respecto a la provincia	%	14,39	2012	-
3	Población *	Nº de personas	96.448	2012	∇
4	Tasa de natalidad *	Nacimientos/ 1.000 hab	8,74	2011	∇
5	Crecimiento vegetativo *	Nº de personas	-83	2011	∇
6	Municipios que incrementan su población respecto al total *	%	40,00	2012	Δ
7	Bajas por variación residencial (Emigraciones) *	Nº de personas	1.902	2011	Δ
8	Altas por variación residencial (Inmigraciones) *	Nº de personas	2.228	2011	Δ
9	Saldo migratorio *	Nº de personas	326	2011	Δ
10	Población extranjera respecto al total *	%	4,40	2012	Δ
11	Índice de envejecimiento *	%	123,69	2012	Δ
12	Tasa de envejecimiento *	%	19,83	2012	∇
13	Tasa de dependencia *	%	55,92	2012	∇
14	Índice industrial	Tanto por cien mil	190	2012	Δ
15	Índice comercial	Tanto por cien mil	119	2012	Δ
16	Índice comercial mayorista	Tanto por cien mil	102	2012	Δ
17	Índice comercial minorista	Tanto por cien mil	131	2012	Δ
18	Índice de restauración y bares	Tanto por cien mil	104	2012	∇
19	Índice turístico	Tanto por cien mil	8	2012	=
20	Índice de actividad económica	Tanto por cien mil	119	2012	Δ
21	Número de empresas *	Nº de empresas	4.624	2012	Δ
22	Empresas en los sectores industrial y energético *	Nº de empresas	652	2012	∇
23	Empresas en los sectores industrial y energético respecto al total *	%	14,10	2012	∇
24	Empresas en el sector de la construcción	Nº de empresas	510	2012	∇
25	Empresas en el sector de la construcción respecto al total	%	11,03	2012	∇

* Indicadores del Cuadro de Mando Integral del II Plan Estratégico de la provincia de Jaén

.../... continúa



INDICADORES DE DESARROLLO DE LA COMARCA DE SIERRA SUR –continuación–

Nº	INDICADOR	UNIDAD DE MEDIDA	DATO	PERÍODO	TENDENCIA
26	Empresas en el sector comercial	Nº de empresas	1.476	2012	Δ
27	Empresas en el sector comercial respecto al total	%	31,92	2012	∇
28	Empresas en los sectores del transporte y el almacenamiento	Nº de empresas	292	2012	=
29	Empresas en los sectores del transporte y el almacenamiento respecto al total	%	6,31	2012	∇
30	Empresas en el sector de la hostelería	Nº de empresas	360	2012	∇
31	Empresas en el sector de la hostelería respecto al total	%	7,79	2012	∇
32	Empresas en los sectores de la información y las comunicaciones	Nº de empresas	22	2012	Δ
33	Empresas en los sectores de la información y las comunicaciones respecto al total	%	0,48	2012	Δ
34	Empresas en los sectores de la banca y los seguros	Nº de empresas	100	2012	Δ
35	Empresas en los sectores de la banca y los seguros respecto al total	%	2,16	2012	Δ
36	Empresas de servicios a empresas y otras actividades de servicios	Nº de empresas	1.212	2012	Δ
37	Empresas de servicios a empresas y otras actividades de servicios respecto al total	%	2,16	2012	Δ
38	Sociedades mercantiles constituidas	Nº de sociedades	91	2011	Δ
39	Afiliaciones en alta laboral a la Seguridad Social *	Nº de personas	32.623	2012	∇
40	Afiliaciones en alta laboral en el régimen general de la Seguridad Social	Nº de personas	12.255	2012	∇
41	Afiliaciones en alta laboral en el régimen general de la Seguridad Social respecto al total	%	37,56	2012	∇
42	Afiliaciones en alta laboral en el régimen agrario de la Seguridad Social	Nº de personas	14.176	2012	∇
43	Afiliaciones en alta laboral en el régimen agrario de la Seguridad Social respecto al total	%	43,45	2012	Δ
44	Afiliaciones en alta laboral en el régimen del hogar de la Seguridad Social	Nº de personas	159	2012	Δ
45	Afiliaciones en alta laboral en el régimen del hogar de la Seguridad Social respecto al total	%	0,49	2012	Δ
46	Afiliaciones en alta laboral en el régimen de autónomos de la Seguridad Social *	Nº de personas	6.042	2012	∇
47	Afiliaciones en alta laboral en el régimen de autónomos de la Seg. Soc. respecto al total *	%	18,52	2012	Δ
48	Paro medio registrado	Nº de personas	6.894,83	2012	Δ
49	Paro registrado respecto a la población entre 16 y 64 años	%	11,15	2012	Δ
50	Paro medio registrado de hombres	Nº de personas	3.339,42	2012	Δ

* Indicadores del Cuadro de Mando Integral del II Plan Estratégico de la provincia de Jaén

.../... continúa



INDICADORES DE DESARROLLO DE LA COMARCA DE SIERRA SUR –continuación–

Nº	INDICADOR	UNIDAD DE MEDIDA	DATO	PERÍODO	TENDENCIA
51	Paro registrado de hombres respecto al total	%	48,43	2012	Δ
52	Paro medio registrado de mujeres	Nº de personas	3.555,42	2012	Δ
53	Paro registrado de mujeres respecto al total	%	51,57	2012	∇
54	Paro medio registrado de personas menores de 25 años	Nº de personas	1.284,83	2012	Δ
55	Paro registrado de personas menores de 25 años respecto al total *	%	18,63	2012	Δ
56	Paro medio registrado de hombres menores de 25 años	Nº de personas	617,00	2012	Δ
57	Paro registrado de hombres menores de 25 años respecto al total	%	8,95	2012	Δ
58	Paro medio registrado de mujeres menores de 25 años	Nº de personas	667,83	2012	Δ
59	Paro registrado de mujeres menores de 25 años respecto al total	%	9,69	2012	Δ
60	Paro medio registrado de personas mayores de 45 años	Nº de personas	1.884,00	2012	Δ
61	Paro registrado de personas mayores de 45 años respecto al total *	%	27,32	2012	Δ
62	Paro medio registrado de hombres mayores de 45 años	Nº de personas	1.028,42	2012	Δ
63	Paro registrado de hombres mayores de 45 años respecto al total	%	14,92	2012	Δ
64	Paro medio registrado de mujeres mayores de 45 años	Nº de personas	855,58	2012	Δ
65	Paro registrado de mujeres mayores de 45 años respecto al total	%	12,41	2012	∇
66	Paro medio registrado en el sector agrícola	Nº de personas	1.332,83	2012	Δ
67	Paro registrado en el sector agrícola respecto al total	%	19,33	2012	∇
68	Paro medio registrado en el sector industrial	Nº de personas	1.070,92	2012	Δ
69	Paro registrado en el sector industrial respecto al total	%	15,53	2012	∇
70	Paro medio registrado en el sector de la construcción	Nº de personas	819,75	2012	Δ
71	Paro registrado en el sector de la construcción respecto al total	%	11,89	2012	Δ
72	Paro medio registrado en el sector servicios	Nº de personas	2.860,42	2012	Δ
73	Paro registrado en el sector servicios respecto al total	%	41,49	2012	Δ
74	Paro medio registrado sin empleo anterior	Nº de personas	810,92	2012	Δ
75	Paro registrado sin empleo anterior respecto al total	%	11,76	2012	∇

* Indicadores del Cuadro de Mando Integral del II Plan Estratégico de la provincia de Jaén

.../... continúa



INDICADORES DE DESARROLLO DE LA COMARCA DE SIERRA SUR –conclusión–

Nº	INDICADOR	UNIDAD DE MEDIDA	DATO	PERÍODO	TENDENCIA
76	Contratos de trabajo registrados	Nº de contratos	64.357	2012	∇
77	Contratos de trabajo registrados de hombres	Nº de contratos	41.612	2012	∇
78	Contratos de trabajo de hombres respecto al total	%	64,66	2012	∇
79	Contratos de trabajo registrados de mujeres	Nº de contratos	22.745	2012	∇
80	Contratos de trabajo de mujeres respecto al total	%	35,34	2012	Δ
81	Contratos de trabajo registrados en agricultura	Nº de contratos	40.451	2012	∇
82	Contratos de trabajo registrados en el sector agrícola respecto al total	%	62,85	2012	∇
83	Contratos de trabajo registrados en industria	Nº de contratos	4.841	2012	∇
84	Contratos de trabajo registrados en el sector industrial respecto al total	%	7,52	2012	Δ
85	Contratos de trabajo registrados en construcción	Nº de contratos	3.883	2012	∇
86	Contratos de trabajo registrados en el sector de la construcción respecto al total	%	6,03	2012	Δ
87	Contratos de trabajo registrados en servicios	Nº de contratos	15.182	2012	Δ
88	Contratos de trabajo registrados en el sector servicios respecto al total	%	23,59	2012	Δ
89	Tasa de temporalidad *	%	98,72	2012	∇
90	Centros de atención especializada *	Nº de centros	1	2011	=
91	Camas en centros de atención especializada *	Nº de camas	-	2011	-
92	Camas en centros de atención especializada respecto a la población *	Nº de camas/ 1.000 hab	-	2011	-
93	Recursos de atención primaria *	Nº de recursos	58	2011	=
94	Recursos de atención primaria respecto a la población	Nº de recursos/ 1.000 hab	0,601	2011	=
P.9	Pirámide de población de Sierra Sur	%	-	2007	-

* Indicadores del *Cuadro de Mando Integral del II Plan Estratégico de la provincia de Jaén*



DISTRIBUCIÓN DE LA SUPERFICIE								1
DEFINICIÓN/DESCRIPCIÓN DEL INDICADOR		Distribución de la superficie por comarcas: (extensión comarcal/superficie total de la provincia de Jaén) x 100						
UNIDAD DE MEDIDA		%						
FECHA DEL ÚLTIMO DATO DISPONIBLE		2012						
FUENTE		Instituto Nacional de Estadística (INE), <i>Padrón Municipal</i> Elaboración propia						
PERIODICIDAD		Anual						
OTRA INFORMACIÓN RELEVANTE		Los datos están referidos a 1 de enero						
Campaña Norte	El Condado	Jaén capital	La Loma y Las Villas	Linares	Sierra de Cazorla	Sierra Mágina	Sierra de Segura	Sierra Sur
25,88	11,48	3,15	12,03	1,46	9,89	11,31	14,28	10,52

GRÁFICO DE DISTRIBUCIÓN PROVINCIAL

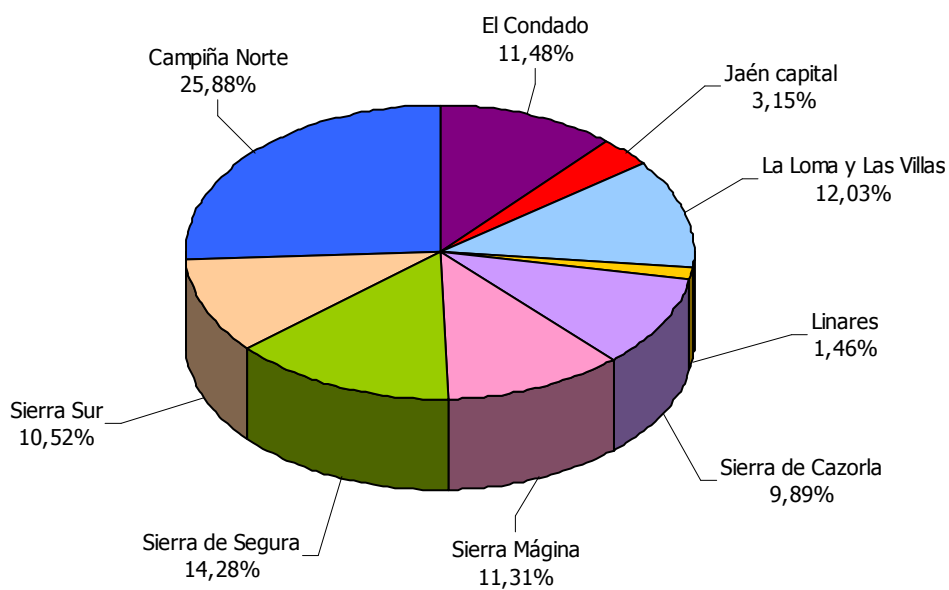



DISTRIBUCIÓN DE LA POBLACIÓN								2
DEFINICIÓN/DESCRIPCIÓN DEL INDICADOR		Distribución de la población por comarcas: (nº de habitantes de la comarca/nº total de habitantes de la provincia de Jaén) x 100						
UNIDAD DE MEDIDA		%						
FECHA DEL ÚLTIMO DATO DISPONIBLE		2012						
FUENTE		Instituto Nacional de Estadística (INE), <i>Padrón Municipal</i> Elaboración propia						
PERIODICIDAD		Anual						
OTRA INFORMACIÓN RELEVANTE		Los datos están referidos a 1 de enero						
Campaña Norte	El Condado	Jaén capital	La Loma y Las Villas	Linares	Sierra de Cazorla	Sierra Mágina	Sierra de Segura	Sierra Sur
21,98	3,66	17,42	15,83	9,09	5,11	8,56	3,96	14,39

GRÁFICO DE DISTRIBUCIÓN PROVINCIAL

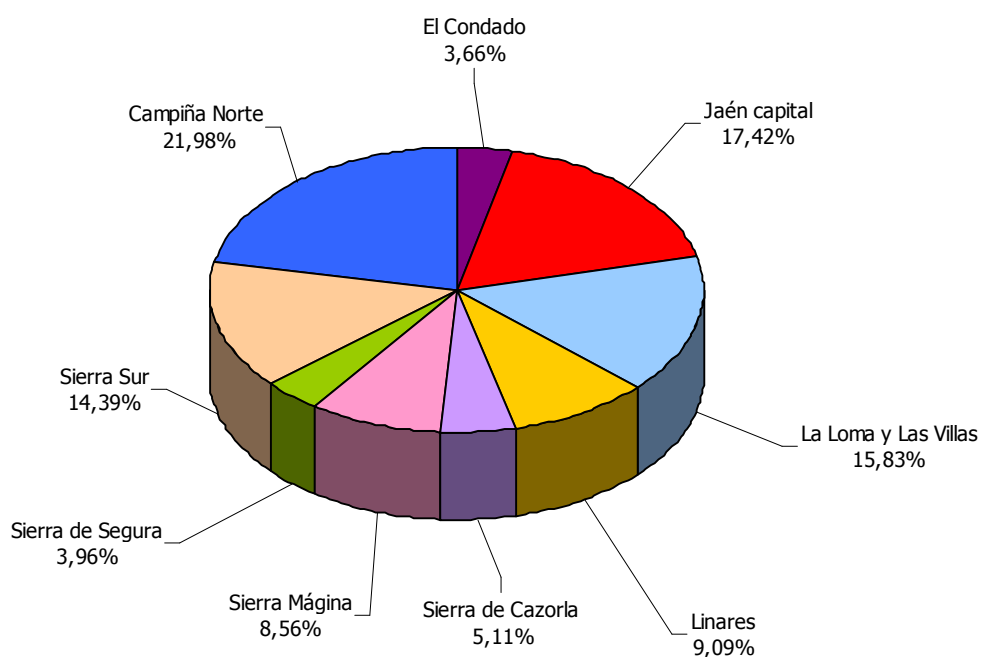



POBLACIÓN							3
ESTRATEGIA/S		Jaén, provincia para la convivencia y el bienestar social					
TENDENCIA DESEADA/VALOR A ALCANZAR		Aumento					
DEFINICIÓN/DESCRIPCIÓN DEL INDICADOR		Vecinos con residencia y domicilio habitual en el territorio (población de derecho)					
UNIDAD DE MEDIDA		Nº de personas					
FECHA DEL ÚLTIMO DATO DISPONIBLE		2012					
FUENTE		Instituto Nacional de Estadística (INE), <i>Padrón Municipal</i> Elaboración propia					
PERIODICIDAD		Anual					
OTRA INFORMACIÓN RELEVANTE		Los datos están referidos a 1 de enero					
Área territorial	2007	2008	2009	2010	2011	2012	2013
Campaña Norte	146.571	147.324	147.859	147.808	147.514	147.315	
El Condado	24.924	24.911	24.848	24.752	24.620	24.507	
Jaén capital	116.393	116.417	116.557	116.790	116.781	116.731	
La Loma y Las Villas	103.376	103.837	104.931	105.761	106.114	106.083	
Linares	61.262	61.340	61.338	61.306	61.110	60.950	
Sierra de Cazorla	34.138	34.265	34.144	34.119	34.054	34.250	
Sierra Mágina	56.466	56.675	57.046	57.114	57.286	57.402	
Sierra de Segura	26.549	26.690	26.587	26.649	26.594	26.556	
Sierra Sur	95.063	95.979	96.472	96.642	96.527	96.448	
<i>Total provincial</i>	<i>664.742</i>	<i>667.438</i>	<i>669.782</i>	<i>670.761</i>	<i>670.600</i>	<i>670.242</i>	
<i>Andalucía</i>	<i>8.059.461</i>	<i>8.202.220</i>	<i>8.302.923</i>	<i>8.370.975</i>	<i>8.424.102</i>	<i>8.449.985</i>	
<i>España</i>	<i>45.200.737</i>	<i>46.157.822</i>	<i>46.745.807</i>	<i>47.021.031</i>	<i>47.190.493</i>	<i>47.265.321</i>	

GRÁFICOS DE EVOLUCIÓN DEL INDICADOR

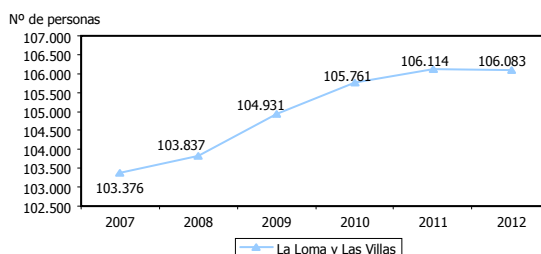
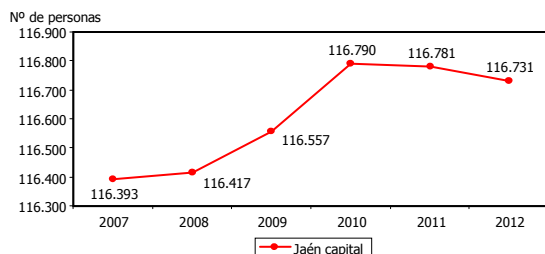
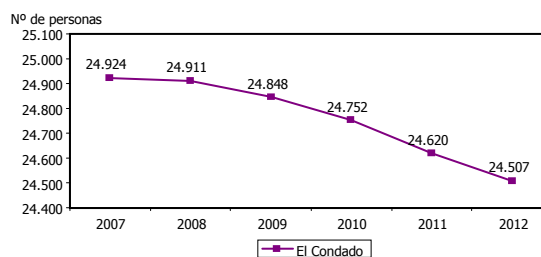
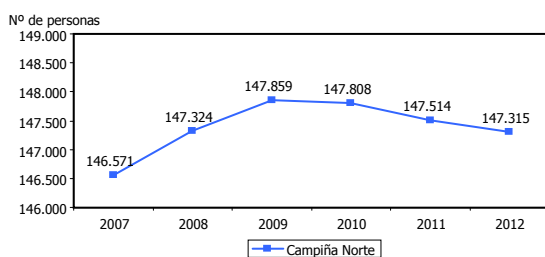

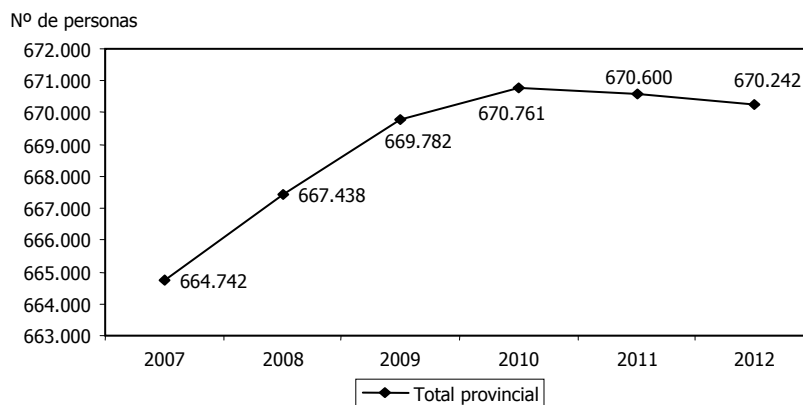
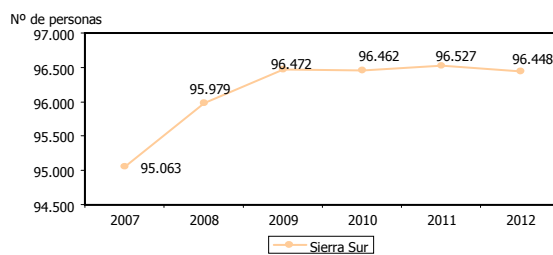
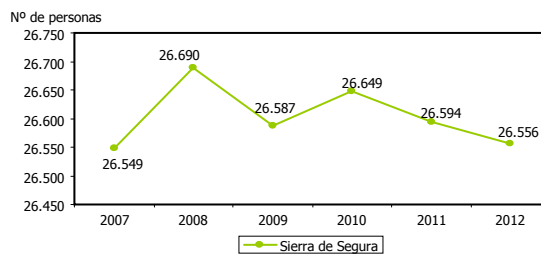
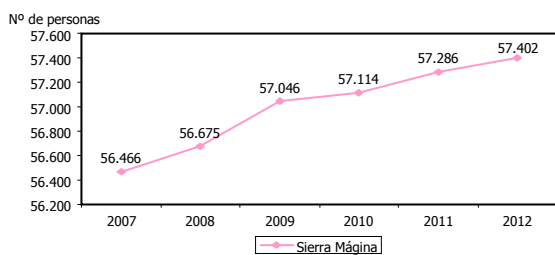
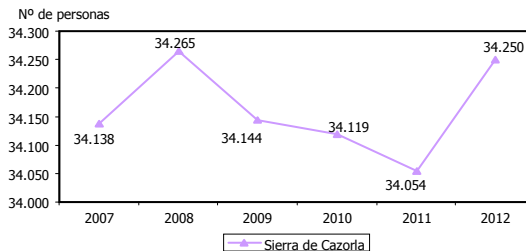
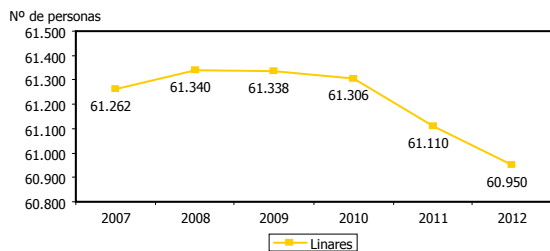



TASA DE NATALIDAD							4
ESTRATEGIA/S		Jaén, provincia para la convivencia y el bienestar social					
TENDENCIA DESEADA/VALOR A ALCANZAR		Aumento					
DEFINICIÓN/DESCRIPCIÓN DEL INDICADOR		Nacimientos en relación a la población: (nacimientos/población) x 1.000					
UNIDAD DE MEDIDA		Nacimientos/1.000 hab					
FECHA DEL ÚLTIMO DATO DISPONIBLE		2011					
FUENTE		Instituto Nacional de Estadística (INE), <i>Movimiento natural de población</i> Elaboración propia					
PERIODICIDAD		Anual					
OTRA INFORMACIÓN RELEVANTE		Los datos de la provincia de Jaén, Andalucía y España tienen como fuente el Instituto Nacional de Estadística (INE), <i>Indicadores demográficos básicos</i>					
Área territorial	2007	2008	2009	2010	2011	2012	2013
Campaña Norte	10,37	11,27	10,11	9,38	9,71		
El Condado	8,31	8,27	8,17	7,76	8,29		
Jaén capital	11,41	11,58	11,45	10,54	9,89		
La Loma y Las Villas	9,63	10,54	9,79	8,86	8,89		
Linares	11,28	12,15	10,73	9,64	10,29		
Sierra de Cazorla	8,91	8,55	8,67	9,12	7,61		
Sierra Mágina	9,95	10,30	9,34	10,14	9,30		
Sierra de Segura	7,83	7,91	7,07	6,72	7,07		
Sierra Sur	9,73	9,66	9,05	9,35	8,74		
<i>Total provincial</i>	<i>10,32</i>	<i>10,79</i>	<i>10,08</i>	<i>9,64</i>	<i>9,47</i>		
<i>Andalucía</i>	<i>12,02</i>	<i>12,37</i>	<i>11,57</i>	<i>11,19</i>	<i>10,82</i>		
<i>España</i>	<i>10,94</i>	<i>11,37</i>	<i>10,75</i>	<i>10,53</i>	<i>10,20</i>		

GRÁFICOS DE EVOLUCIÓN DEL INDICADOR

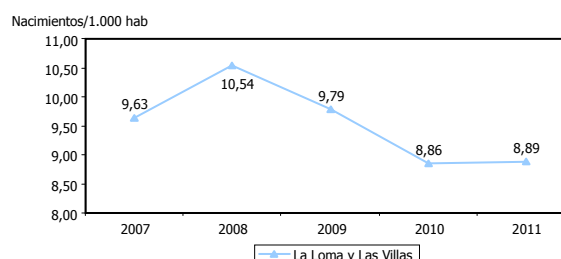
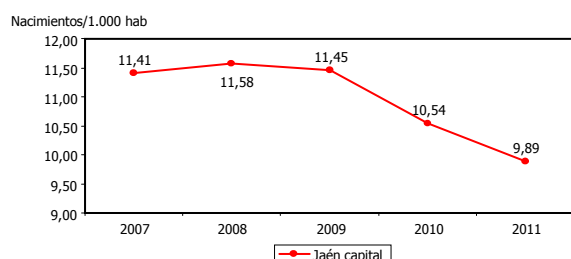
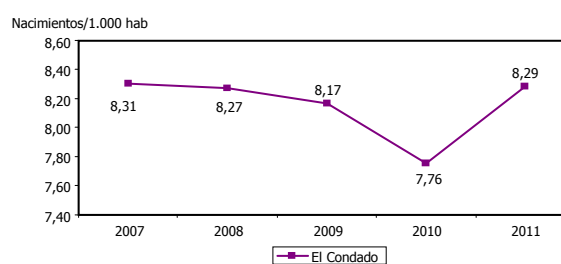
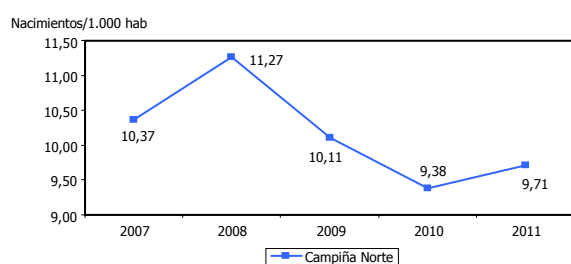

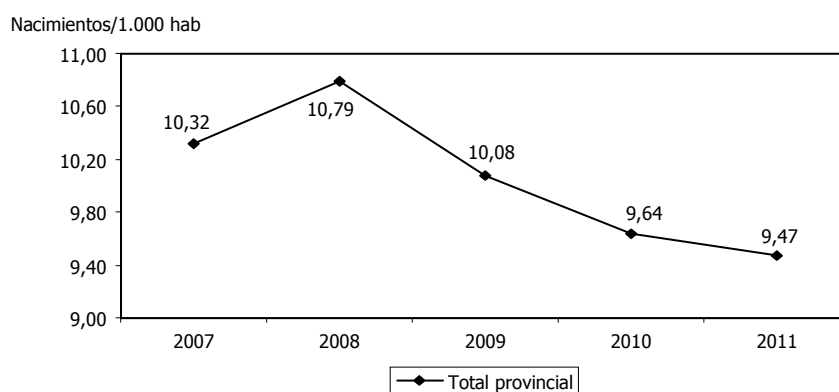
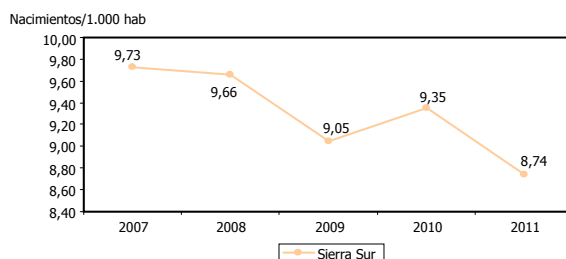
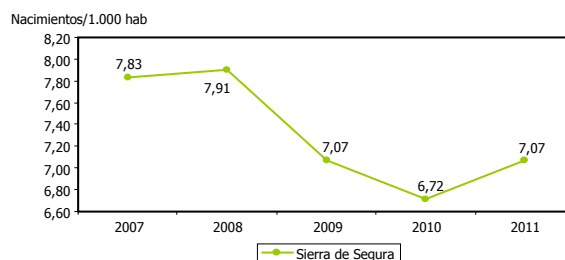
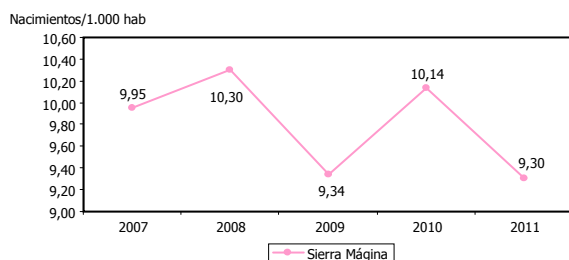
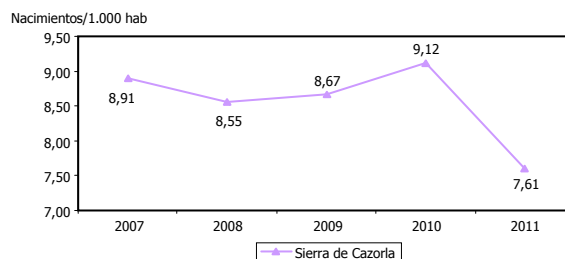
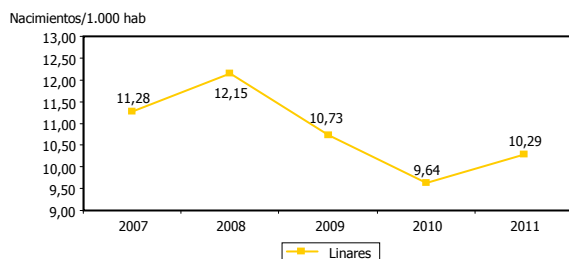



CRECIMIENTO VEGETATIVO							5
ESTRATEGIA/S		Jaén, provincia para la convivencia y el bienestar social					
TENDENCIA DESEADA/VALOR A ALCANZAR		Aumento					
DEFINICIÓN/DESCRIPCIÓN DEL INDICADOR		Diferencia entre el número de nacimientos y defunciones: (nacimientos-defunciones)					
UNIDAD DE MEDIDA		Nº de personas					
FECHA DEL ÚLTIMO DATO DISPONIBLE		2011					
FUENTE		Instituto Nacional de Estadística (INE), <i>Movimiento natural de población</i> Elaboración propia					
PERIODICIDAD		Anual					
OTRA INFORMACIÓN RELEVANTE							
Área territorial	2007	2008	2009	2010	2011	2012	2013
Campaña Norte	130	351	175	98	54		
El Condado	-91	-76	-110	-94	-88		
Jaén capital	411	450	478	360	285		
La Loma y Las Villas	-25	106	37	-77	-98		
Linares	104	169	91	79	59		
Sierra de Cazorla	-76	-59	-113	-33	-96		
Sierra Mágina	1	38	-28	43	-3		
Sierra de Segura	-135	-126	-164	-134	-142		
Sierra Sur	-25	22	-45	37	-83		
<i>Total provincial</i>	<i>294</i>	<i>875</i>	<i>321</i>	<i>279</i>	<i>-112</i>		
<i>Andalucía</i>	<i>30.838</i>	<i>34.710</i>	<i>29.886</i>	<i>27.730</i>	<i>23.821</i>		
<i>España</i>	<i>107.166</i>	<i>133.455</i>	<i>110.064</i>	<i>104.528</i>	<i>80.710</i>		

GRÁFICOS DE EVOLUCIÓN DEL INDICADOR

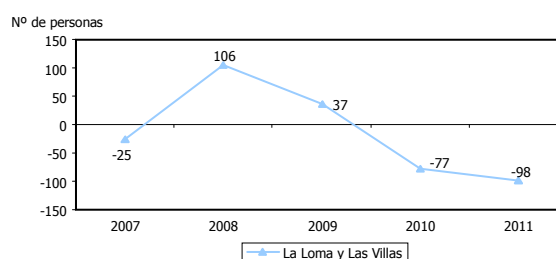
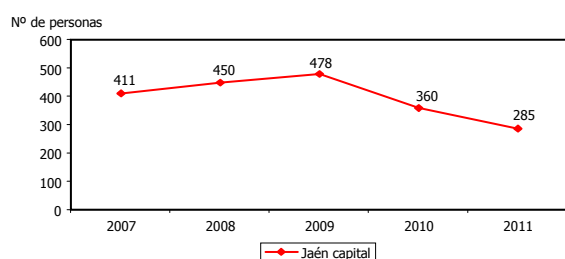
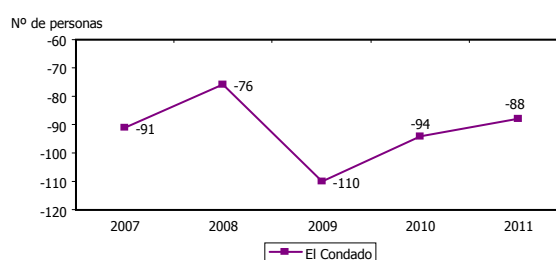
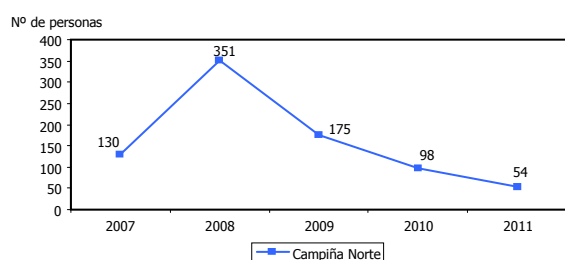

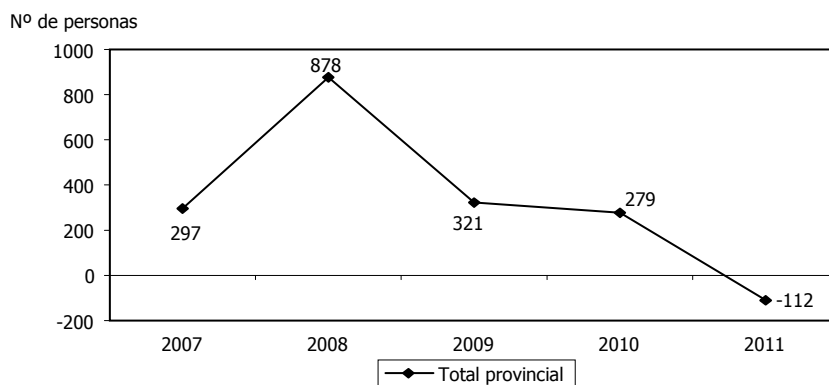
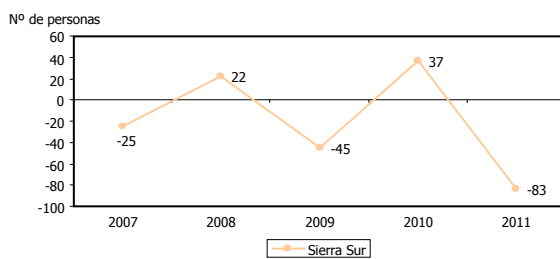
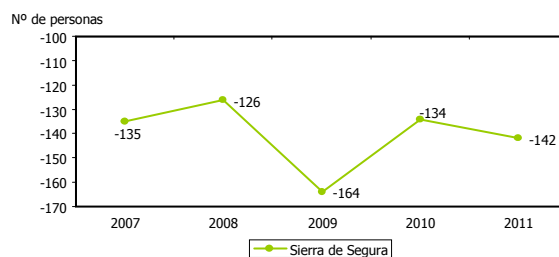
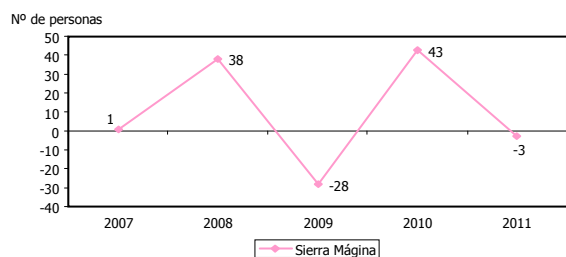
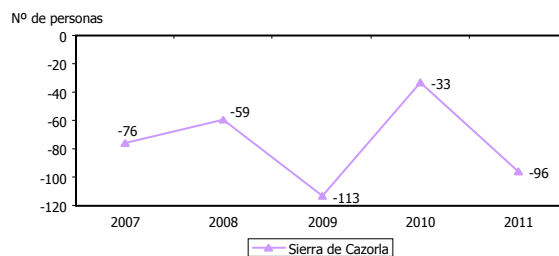
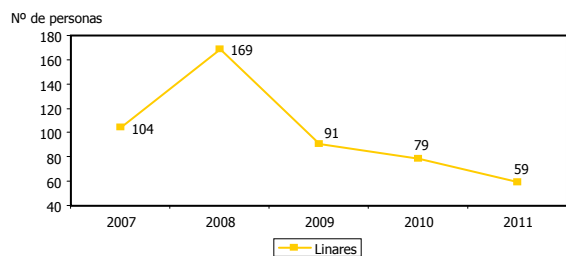



MUNICIPIOS QUE INCREMENTAN SU POBLACIÓN RESPECTO AL TOTAL							6
ESTRATEGIA/S		Jaén, provincia para la convivencia y el bienestar social					
TENDENCIA DESEADA/VALOR A ALCANZAR		Aumento					
DEFINICIÓN/DESCRIPCIÓN DEL INDICADOR		Municipios que incrementan su población en relación al total: (nº de municipios cuya población crece/nº total municipios de la comarca) x 100					
UNIDAD DE MEDIDA		%					
FECHA DEL ÚLTIMO DATO DISPONIBLE		2012					
FUENTE		Instituto Nacional de Estadística (INE), <i>Padrón Municipal</i> Elaboración propia					
PERIODICIDAD		Anual					
OTRA INFORMACIÓN RELEVANTE		Los datos están referidos a 1 de enero					
Área territorial	2007	2008	2009	2010	2011	2012	2013
Campaña Norte	68,00	44,00	48,00	28,00	32,00	24,00	
El Condado	25,00	50,00	37,50	25,00	12,50	37,50	
La Loma y Las Villas	64,29	71,43	42,86	57,14	57,14	35,71	
Sierra de Cazorla	11,11	55,56	22,22	55,56	33,33	55,56	
Sierra Mágina	37,50	37,50	50,00	31,25	25,00	43,75	
Sierra de Segura	46,15	53,85	53,85	53,85	30,77	53,85	
Sierra Sur	50,00	60,00	50,00	40,00	40,00	40,00	
<i>Total provincial</i>	<i>47,42</i>	<i>52,58</i>	<i>45,36</i>	<i>40,21</i>	<i>32,99</i>	<i>41,24</i>	

GRÁFICOS DE EVOLUCIÓN DEL INDICADOR

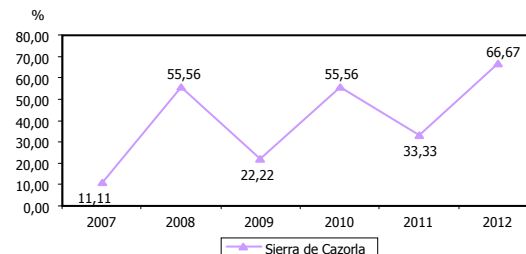
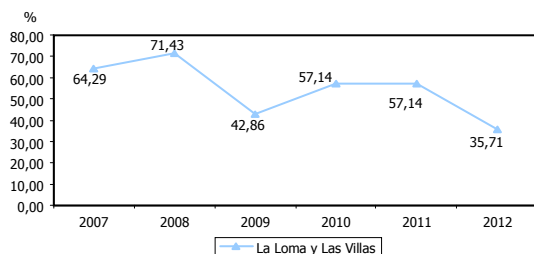
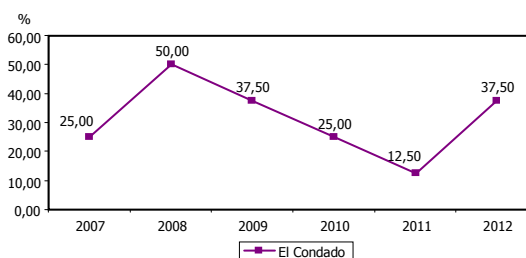
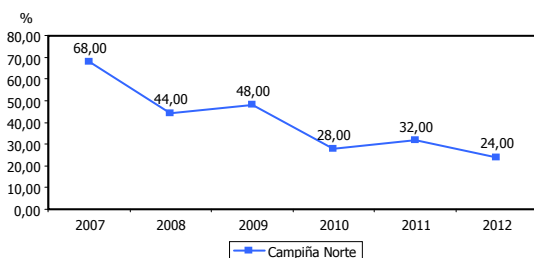

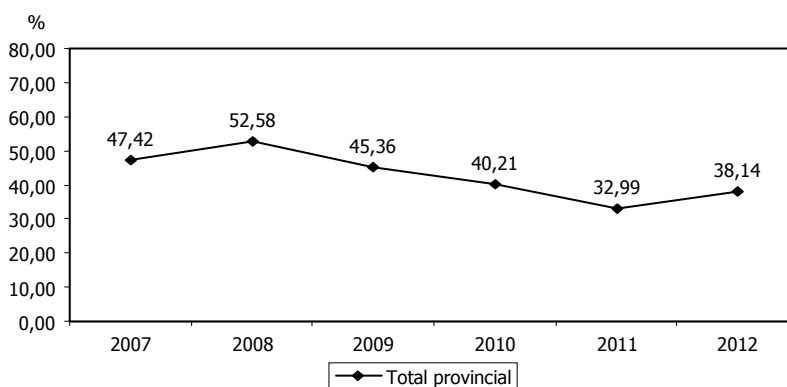
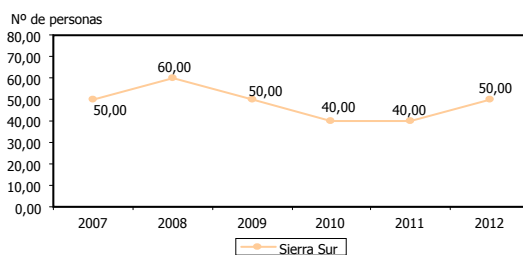
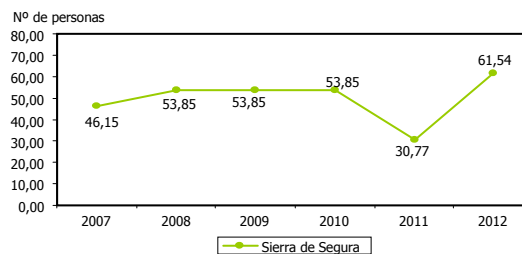
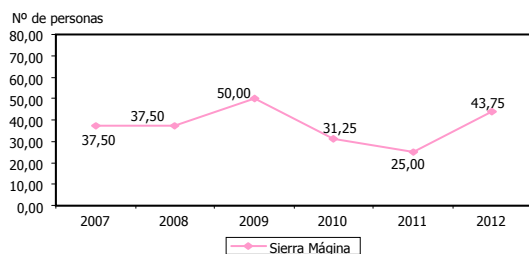



BAJAS POR VARIACIÓN RESIDENCIAL (EMIGRACIONES)

7

ESTRATEGIA/S	Jaén, provincia para la convivencia y el bienestar social						
TENDENCIA DESEADA/VALOR A ALCANZAR	Disminución						
DEFINICIÓN/DESCRIPCIÓN DEL INDICADOR	Personas que cambian de residencia desde un municipio perteneciente al ámbito geográfico estudiado: (bajas por variación residencial en el interior del país+bajas por variación residencial hacia el exterior del país)						
UNIDAD DE MEDIDA	Nº de personas						
FECHA DEL ÚLTIMO DATO DISPONIBLE	2011						
FUENTE	Instituto de Estadística y Cartografía de Andalucía (IECA), <i>Sistema de Información Multiterritorial de Andalucía</i> Elaboración propia						
PERIODICIDAD	Anual						
OTRA INFORMACIÓN RELEVANTE	Los datos de la provincia de Jaén, Andalucía y España tienen como fuente el Instituto Nacional de Estadística (INE), <i>Estadística de variaciones residenciales</i>						
Área territorial	2007	2008	2009	2010	2011	2012	2013
Campaña Norte	3.660	3.409	3.558	3.479	3.531		
El Condado	781	676	648	663	684		
Jaén capital	4.339	3.417	3.016	3.173	3.112		
La Loma y Las Villas	2.747	2.609	2.546	2.783	2.846		
Linares	1.665	1.440	1.464	1.511	1.418		
Sierra de Cazorla	1.068	1.110	1.004	1.151	1.171		
Sierra Mágina	1.566	1.405	1.425	1.435	1.328		
Sierra de Segura	1.012	960	947	1.021	1.277		
Sierra Sur	2.095	1.764	1.970	1.891	1.902		
<i>Total provincial</i>	<i>18.933</i>	<i>16.790</i>	<i>16.578</i>	<i>17.107</i>	<i>17.269</i>		
<i>Andalucía</i>	<i>279.270</i>	<i>255.504</i>	<i>262.195</i>	<i>270.425</i>	<i>272.588</i>		
<i>España</i>	<i>2.022.418</i>	<i>1.909.670</i>	<i>1.976.655</i>	<i>2.055.349</i>	<i>2.020.838</i>		

GRÁFICOS DE EVOLUCIÓN DEL INDICADOR

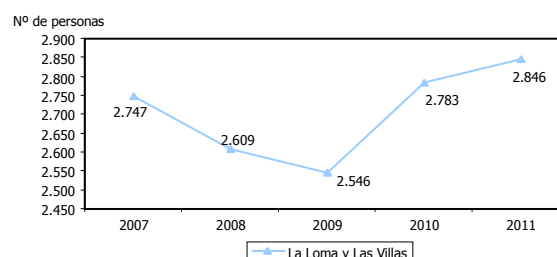
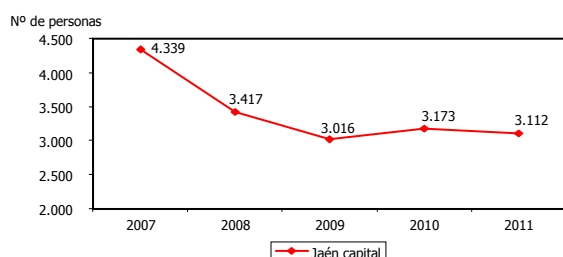
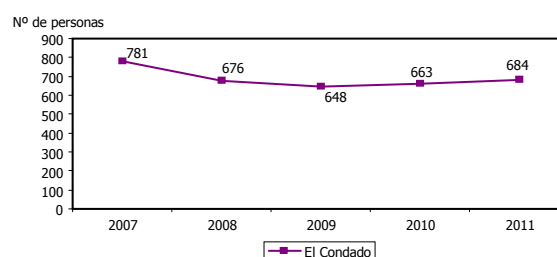
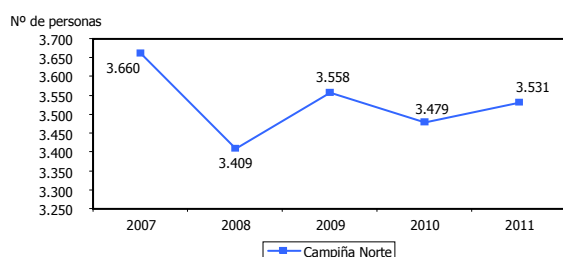

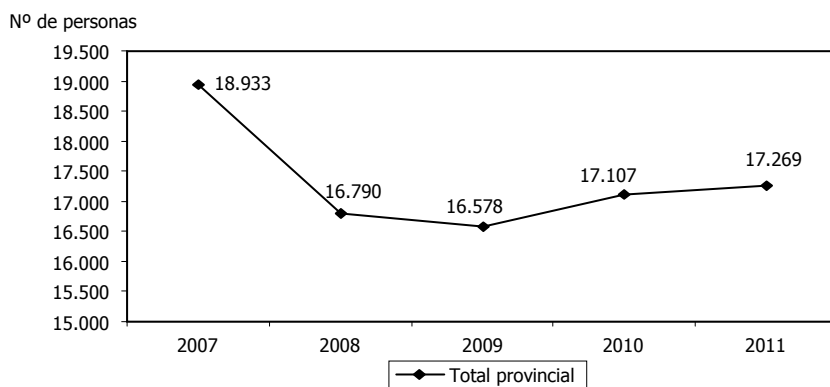
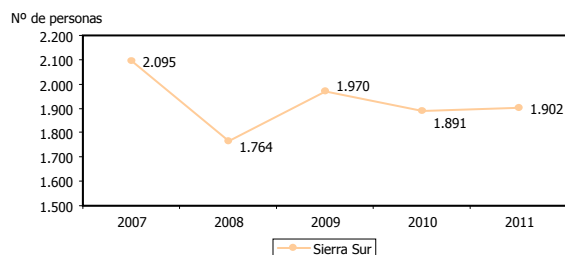
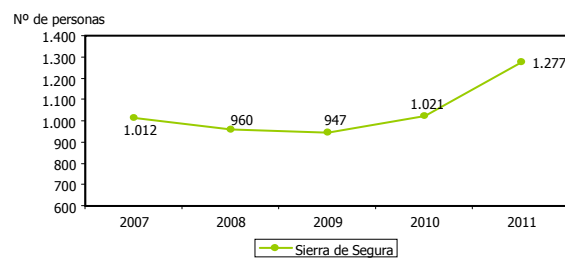
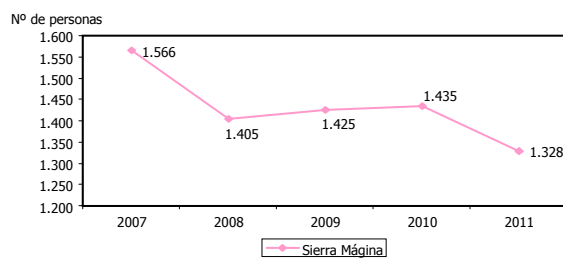
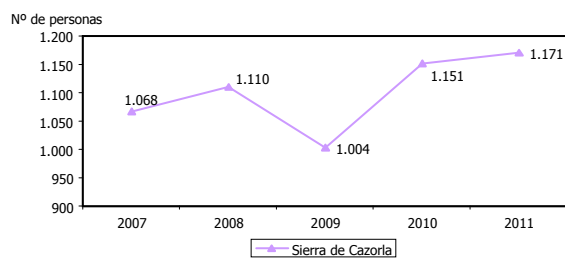
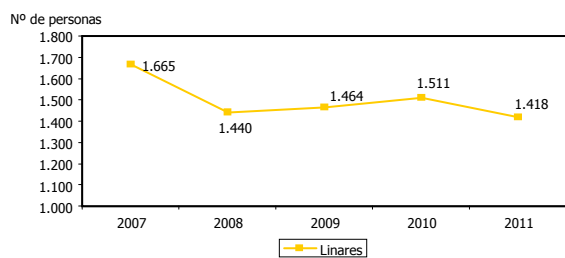



ALTAS POR VARIACIÓN RESIDENCIAL (INMIGRACIONES)							8
ESTRATEGIA/S		Jaén, provincia para la convivencia y el bienestar social					
TENDENCIA DESEADA/VALOR A ALCANZAR		Aumento					
DEFINICIÓN/DESCRIPCIÓN DEL INDICADOR		Personas que cambian de residencia a un municipio perteneciente al ámbito geográfico estudiado: (altas por variación residencial en el interior del país+altas por variación residencial procedentes del exterior del país)					
UNIDAD DE MEDIDA		Nº de personas					
FECHA DEL ÚLTIMO DATO DISPONIBLE		2011					
FUENTE		Instituto de Estadística y Cartografía de Andalucía (IECA), <i>Sistema de Información Multiterritorial de Andalucía</i> Elaboración propia					
PERIODICIDAD		Anual					
OTRA INFORMACIÓN RELEVANTE		Los datos de la provincia de Jaén, Andalucía y España tienen como fuente el Instituto Nacional de Estadística (INE), <i>Estadística de variaciones residenciales</i>					
Área territorial	2007	2008	2009	2010	2011	2012	2013
Campaña Norte	4.371	3.405	3.332	3.327	3.468		
El Condado	826	641	690	680	695		
Jaén capital	3.442	2.922	2.751	2.816	2.792		
La Loma y Las Villas	3.142	2.623	2.812	3.004	3.103		
Linares	1.601	1.472	1.394	1.269	1.346		
Sierra de Cazorla	1.368	1.149	1.092	1.159	1.545		
Sierra Mágina	1.662	1.526	1.515	1.493	1.540		
Sierra de Segura	1.124	912	1.205	1.093	1.421		
Sierra Sur	2.970	2.099	2.016	2.024	2.228		
<i>Total provincial</i>	<i>20.506</i>	<i>16.749</i>	<i>16.807</i>	<i>16.865</i>	<i>18.138</i>		
<i>Andalucía</i>	<i>369.493</i>	<i>318.748</i>	<i>298.282</i>	<i>299.835</i>	<i>293.732</i>		
<i>España</i>	<i>2.753.619</i>	<i>2.369.219</i>	<i>2.151.991</i>	<i>2.145.838</i>	<i>2.104.984</i>		

GRÁFICOS DE EVOLUCIÓN DEL INDICADOR

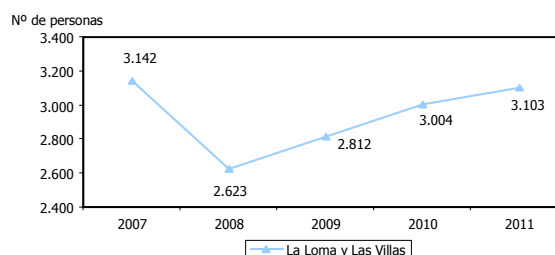
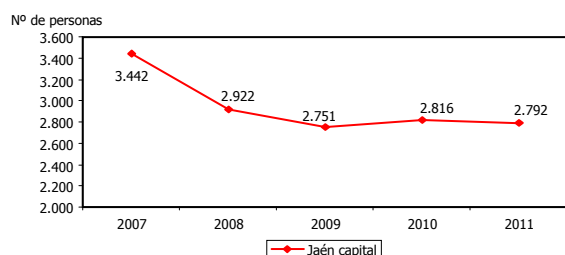
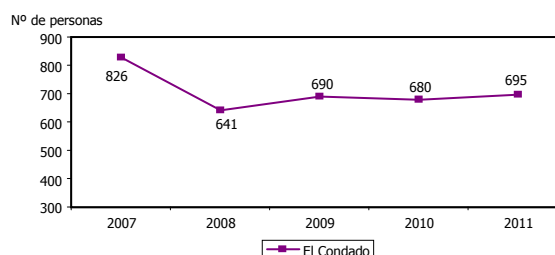
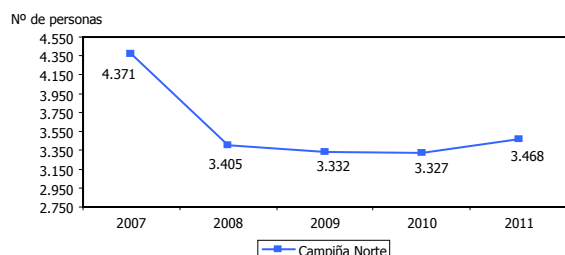

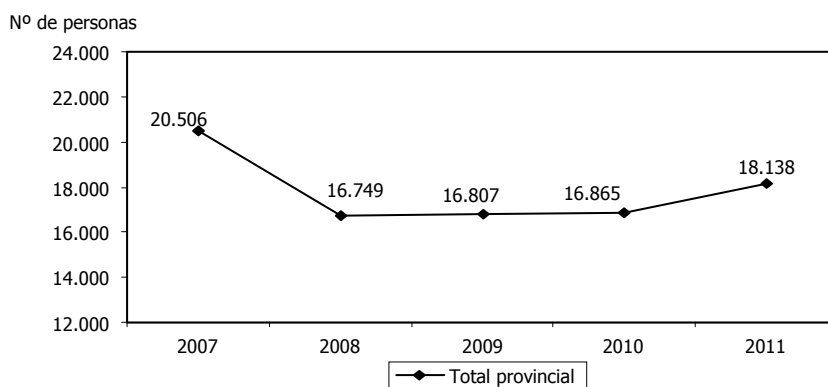
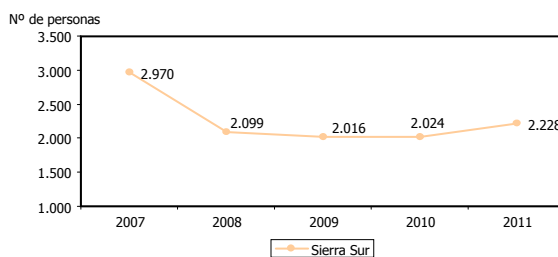
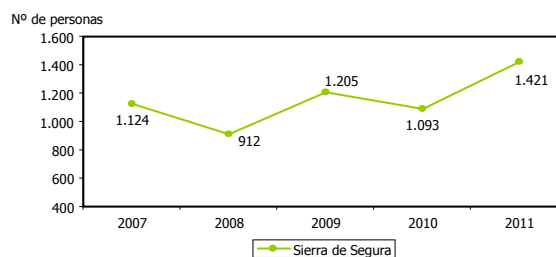
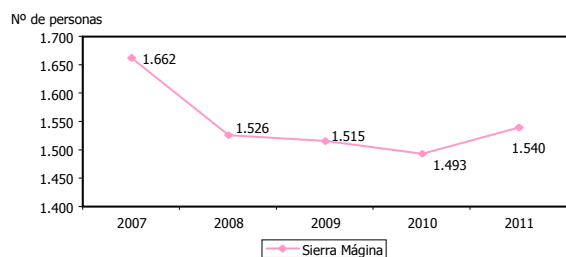
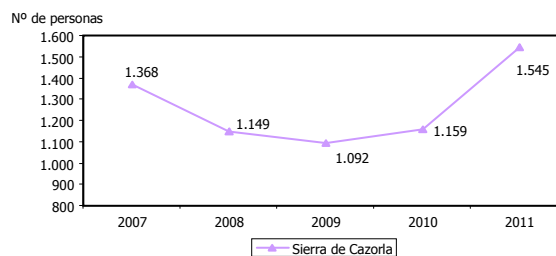
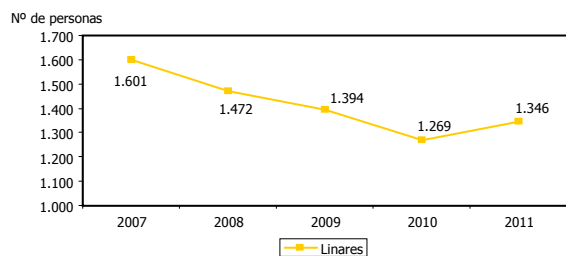



SALDO MIGRATORIO		9					
ESTRATEGIA/S	Jaén, provincia para la convivencia y el bienestar social						
TENDENCIA DESEADA/VALOR A ALCANZAR	Aumento						
DEFINICIÓN/DESCRIPCIÓN DEL INDICADOR	Diferencia entre el número de altas y bajas por variación residencial: (altas por variación residencial-bajas por variación residencial)						
UNIDAD DE MEDIDA	Nº de personas						
FECHA DEL ÚLTIMO DATO DISPONIBLE	2011						
FUENTE	Instituto de Estadística y Cartografía de Andalucía (IECA), <i>Sistema de Información Multiterritorial de Andalucía</i> Elaboración propia						
PERIODICIDAD	Anual						
OTRA INFORMACIÓN RELEVANTE	Los datos de la provincia de Jaén, Andalucía y España tienen como fuente el Instituto Nacional de Estadística (INE), <i>Estadística de variaciones residenciales</i>						
Área territorial	2007	2008	2009	2010	2011	2012	2013
Campaña Norte	711	-4	-226	-152	-63		
El Condado	45	-35	42	17	11		
Jaén capital	-897	-495	-265	-357	-320		
La Loma y Las Villas	395	14	266	221	257		
Linares	-64	32	-70	-242	-72		
Sierra de Cazorla	300	39	88	8	374		
Sierra Mágina	96	121	90	58	212		
Sierra de Segura	112	-48	258	72	144		
Sierra Sur	875	335	46	133	326		
<i>Total provincial</i>	<i>1.573</i>	<i>-41</i>	<i>229</i>	<i>-242</i>	<i>869</i>		
<i>Andalucía</i>	<i>90.223</i>	<i>63.244</i>	<i>36.087</i>	<i>29.410</i>	<i>21.144</i>		
<i>España</i>	<i>731.201</i>	<i>459.549</i>	<i>175.336</i>	<i>90.489</i>	<i>24.146</i>		

GRÁFICOS DE EVOLUCIÓN DEL INDICADOR

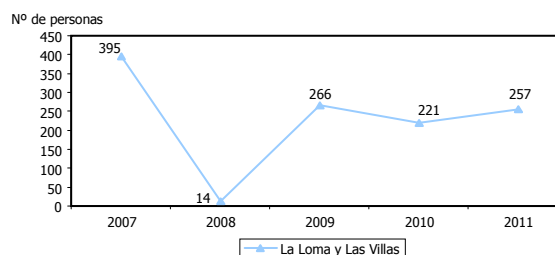
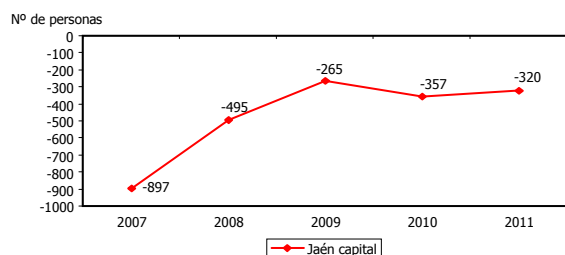
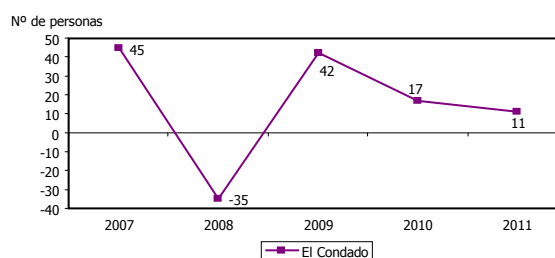
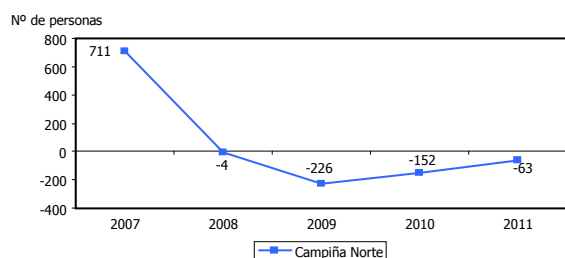

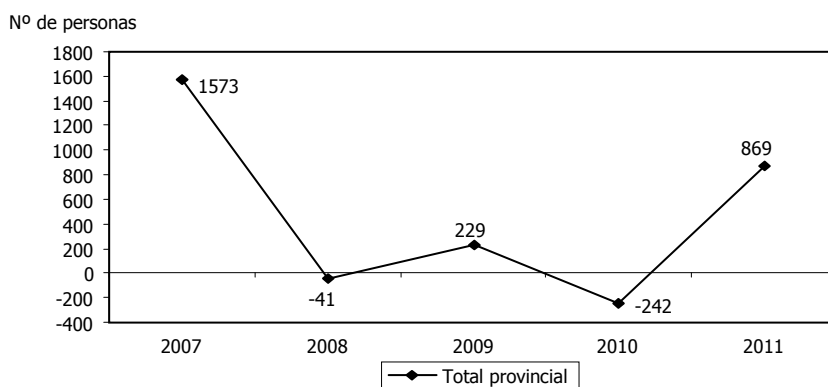
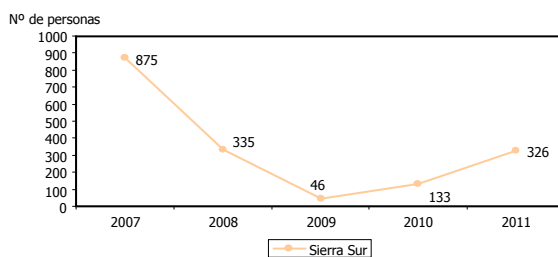
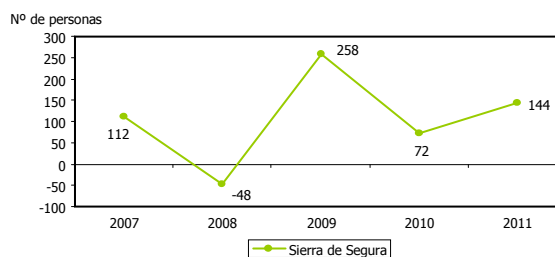
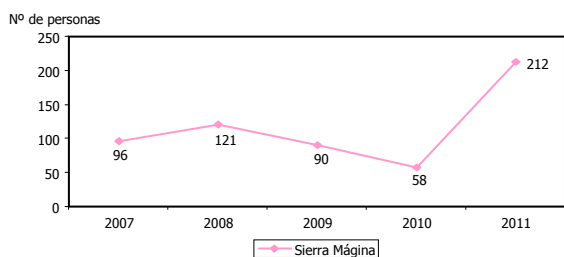
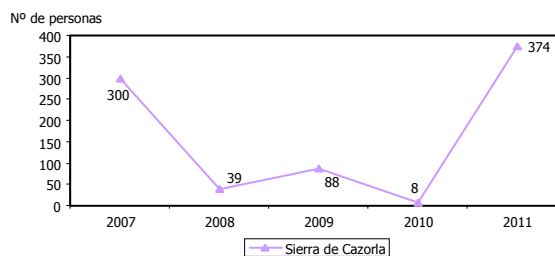
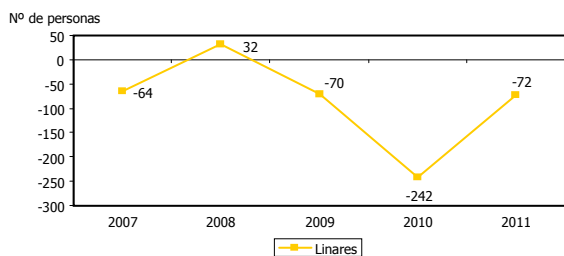



POBLACIÓN EXTRANJERA RESPECTO AL TOTAL							10
ESTRATEGIA/S		Jaén, provincia para la convivencia y el bienestar social					
TENDENCIA DESEADA/VALOR A ALCANZAR		-					
DEFINICIÓN/DESCRIPCIÓN DEL INDICADOR		Población extranjera en relación al total de población: (población extranjera/población total) x 100					
UNIDAD DE MEDIDA		%					
FECHA DEL ÚLTIMO DATO DISPONIBLE		2012					
FUENTE		Instituto Nacional de Estadística (INE), <i>Explotación estadística del Padrón</i> Elaboración propia					
PERIODICIDAD		Anual					
OTRA INFORMACIÓN RELEVANTE		Los datos están referidos a 1 de enero					
Área territorial	2007	2008	2009	2010	2011	2012	2013
Campaña Norte	1,66	2,37	2,40	2,41	2,49	2,65	
El Condado	2,36	3,20	3,24	3,53	4,16	4,68	
Jaén capital	2,70	3,02	2,97	3,13	3,10	3,09	
La Loma y Las Villas	2,24	2,82	3,08	3,37	3,92	4,28	
Linares	2,39	2,57	2,55	2,60	2,72	2,98	
Sierra de Cazorla	2,33	3,22	3,52	3,78	4,49	5,97	
Sierra Mágina	1,63	1,84	2,07	2,15	2,32	2,75	
Sierra de Segura	2,59	3,32	3,66	4,37	5,04	6,13	
Sierra Sur	2,47	3,37	3,75	3,87	4,07	4,40	
<i>Total provincial</i>	<i>2,21</i>	<i>2,78</i>	<i>2,92</i>	<i>3,08</i>	<i>3,32</i>	<i>3,66</i>	
<i>Andalucía</i>	<i>6,60</i>	<i>7,60</i>	<i>8,13</i>	<i>8,41</i>	<i>8,67</i>	<i>8,84</i>	
<i>España</i>	<i>10,00</i>	<i>11,41</i>	<i>12,08</i>	<i>12,22</i>	<i>12,19</i>	<i>12,14</i>	

GRÁFICOS DE EVOLUCIÓN DEL INDICADOR

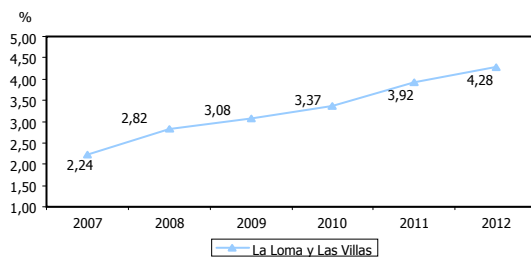
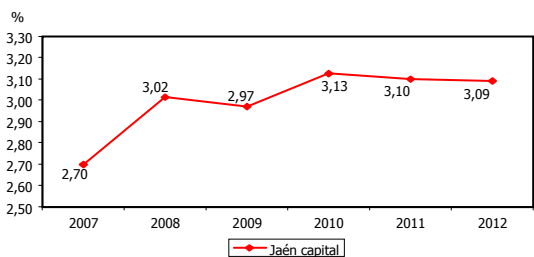
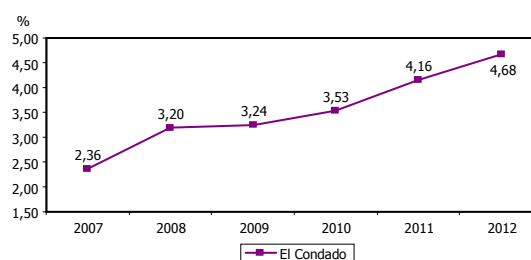
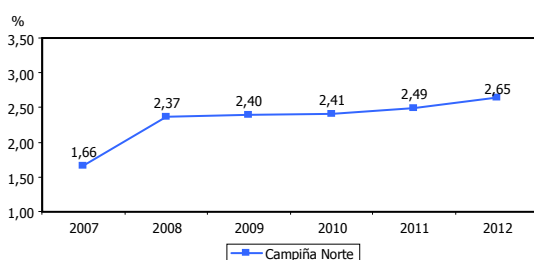

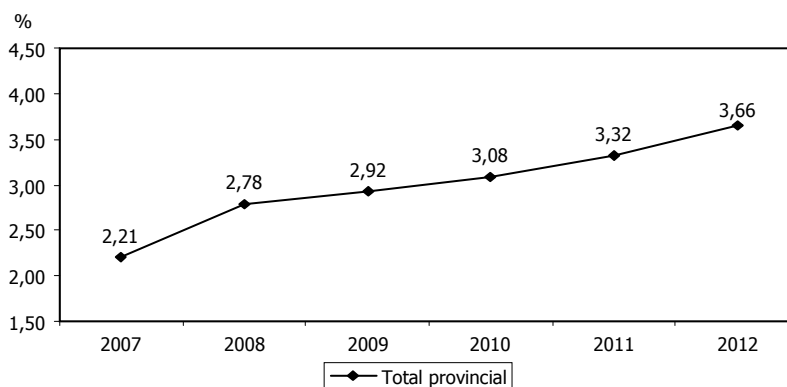
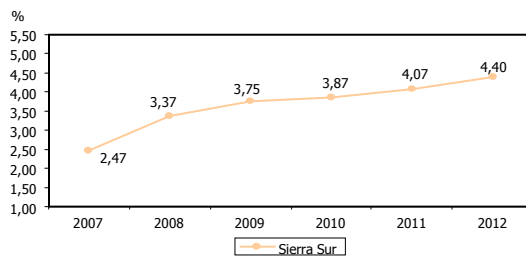
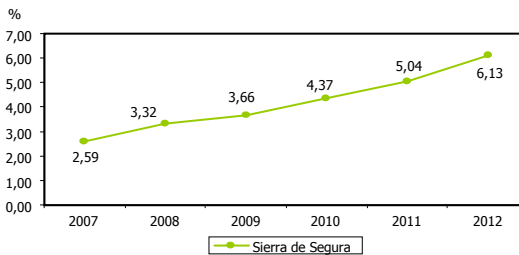
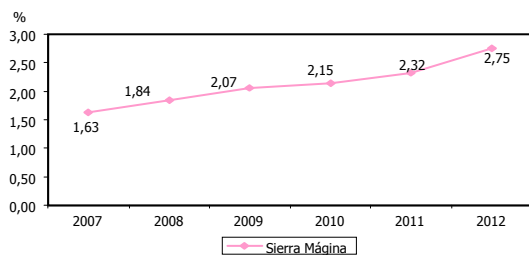
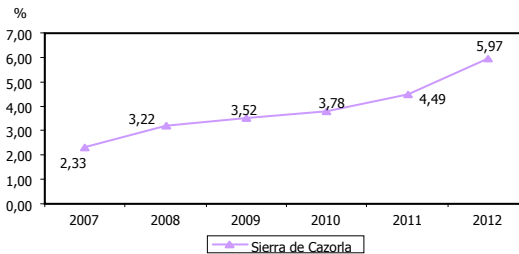
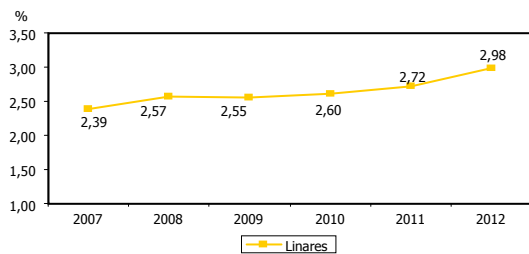



ÍNDICE DE ENVEJECIMIENTO							11
ESTRATEGIA/S		Jaén, provincia para la convivencia y el bienestar social					
TENDENCIA DESEADA/VALOR A ALCANZAR		-					
DEFINICIÓN/DESCRIPCIÓN DEL INDICADOR		Población mayor de 64 años en relación a la población menor de 16 años: (población >64 años/población <16 años) x 100					
UNIDAD DE MEDIDA		%					
FECHA DEL ÚLTIMO DATO DISPONIBLE		2012					
FUENTE		Instituto Nacional de Estadística (INE), <i>Explotación estadística del Padrón</i> Elaboración propia					
PERIODICIDAD		Anual					
OTRA INFORMACIÓN RELEVANTE		Los datos están referidos a 1 de enero Los datos de la provincia de Jaén, Andalucía y España tienen como fuente el Instituto Nacional de Estadística (INE), <i>Indicadores de crecimiento y estructura de la población</i>					
Área territorial	2007	2008	2009	2010	2011	2012	2013
Campaña Norte	94,62	95,90	97,35	99,36	102,32	102,48	
El Condado	123,02	124,30	128,01	129,21	131,99	132,19	
Jaén capital	81,69	82,34	83,38	85,13	87,75	90,31	
La Loma y Las Villas	102,97	104,49	104,32	104,52	106,37	107,00	
Linares	87,31	88,34	89,30	92,85	95,29	96,41	
Sierra de Cazorla	125,60	127,89	131,49	132,76	133,98	135,13	
Sierra Mágina	104,74	105,71	105,39	106,60	106,35	107,36	
Sierra de Segura	153,83	153,85	153,99	156,77	159,35	160,94	
Sierra Sur	117,17	113,46	115,65	119,53	121,86	123,69	
<i>Total provincial</i>	<i>100,04</i>	<i>101,23</i>	<i>101,73</i>	<i>102,89</i>	<i>103,94</i>	<i>104,68</i>	
<i>Andalucía</i>	<i>83,31</i>	<i>83,68</i>	<i>83,82</i>	<i>84,30</i>	<i>85,00</i>	<i>86,10</i>	
<i>España</i>	<i>107,40</i>	<i>106,58</i>	<i>106,05</i>	<i>106,09</i>	<i>106,60</i>	<i>107,79</i>	

GRÁFICOS DE EVOLUCIÓN DEL INDICADOR

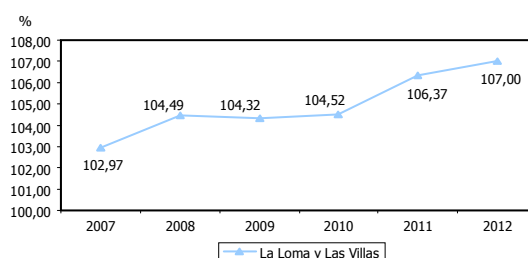
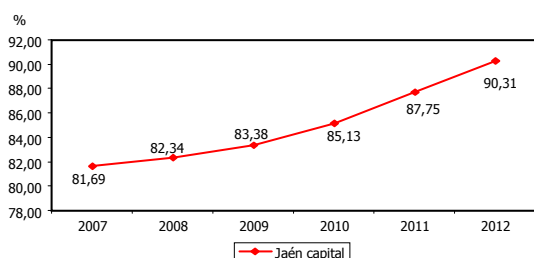
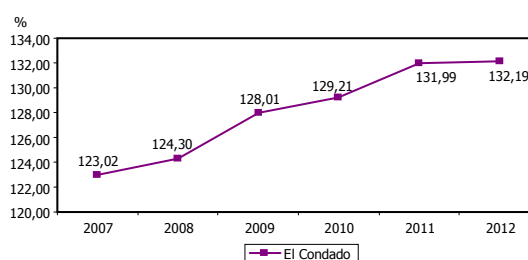
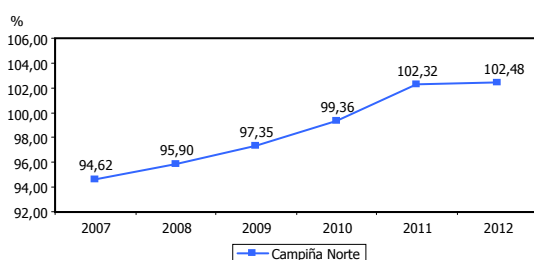

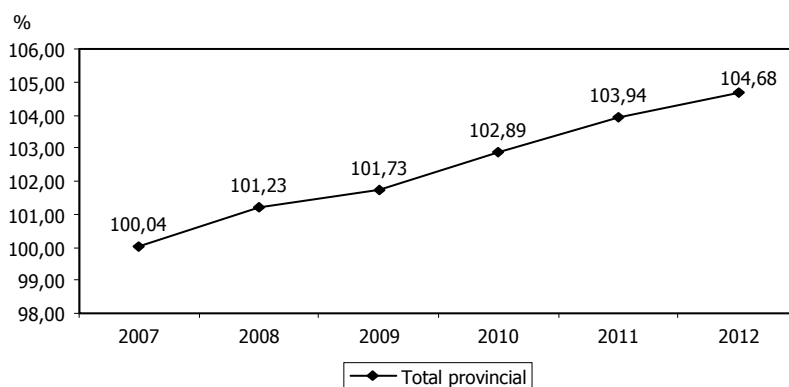
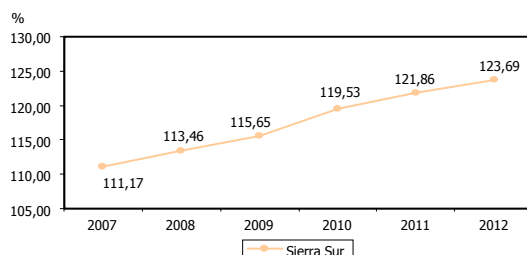
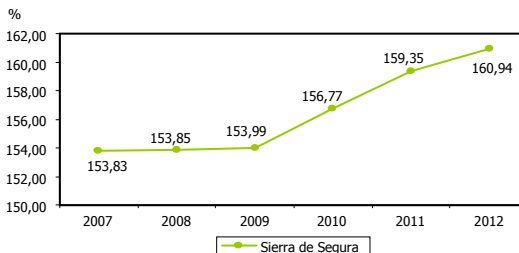
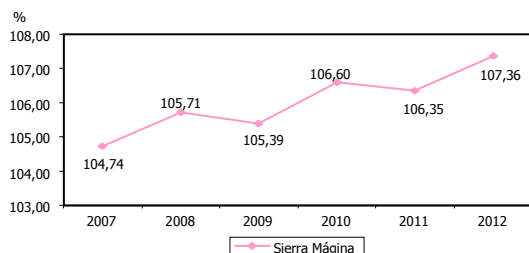
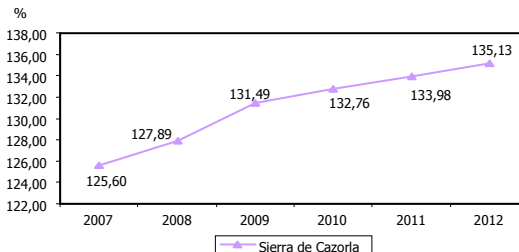
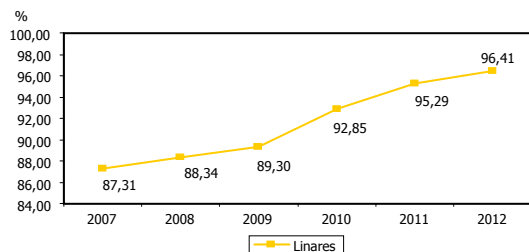



TASA DE ENVEJECIMIENTO							12
ESTRATEGIA/S		Jaén, provincia para la convivencia y el bienestar social					
TENDENCIA DESEADA/VALOR A ALCANZAR		-					
DEFINICIÓN/DESCRIPCIÓN DEL INDICADOR		Población mayor de 64 años en relación al total de población: (población >64 años/población total) x 100					
UNIDAD DE MEDIDA		%					
FECHA DEL ÚLTIMO DATO DISPONIBLE		2012					
FUENTE		Instituto Nacional de Estadística (INE), <i>Explotación estadística del Padrón</i> Elaboración propia					
PERIODICIDAD		Anual					
OTRA INFORMACIÓN RELEVANTE		Los datos están referidos a 1 de enero					
Área territorial	2007	2008	2009	2010	2011	2012	2013
Campaña Norte	17,08	16,87	17,01	17,11	17,30	17,19	
El Condado	20,47	20,08	20,12	20,00	19,79	19,32	
Jaén capital	14,56	14,63	14,83	15,04	15,33	15,59	
La Loma y Las Villas	18,17	18,08	17,94	17,87	17,81	17,62	
Linares	15,25	15,31	15,43	15,71	16,04	16,10	
Sierra de Cazorla	21,00	20,70	20,69	20,65	20,43	20,02	
Sierra Mágina	19,37	19,20	19,12	18,95	18,83	18,61	
Sierra de Segura	24,43	24,10	23,68	23,37	23,07	22,61	
Sierra Sur	20,02	19,83	19,81	19,88	19,94	19,83	
<i>Total provincial</i>	<i>17,88</i>	<i>17,75</i>	<i>17,78</i>	<i>17,83</i>	<i>17,91</i>	<i>17,82</i>	
<i>Andalucía</i>	<i>14,63</i>	<i>14,59</i>	<i>14,75</i>	<i>14,95</i>	<i>15,21</i>	<i>15,42</i>	
<i>España</i>	<i>16,66</i>	<i>16,54</i>	<i>16,65</i>	<i>16,87</i>	<i>17,15</i>	<i>17,40</i>	

GRÁFICOS DE EVOLUCIÓN DEL INDICADOR

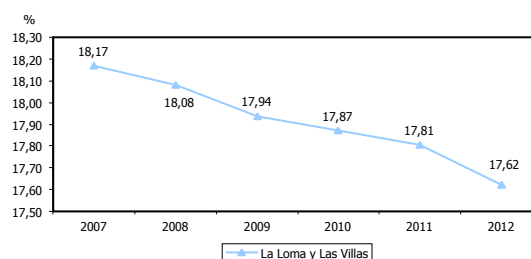
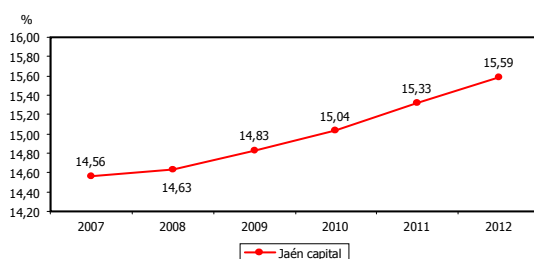
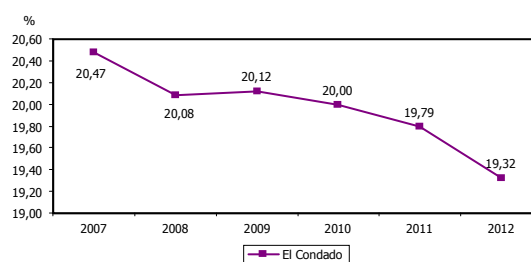
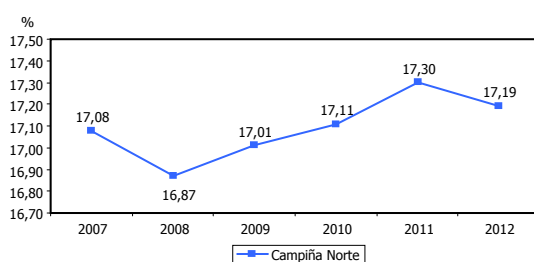

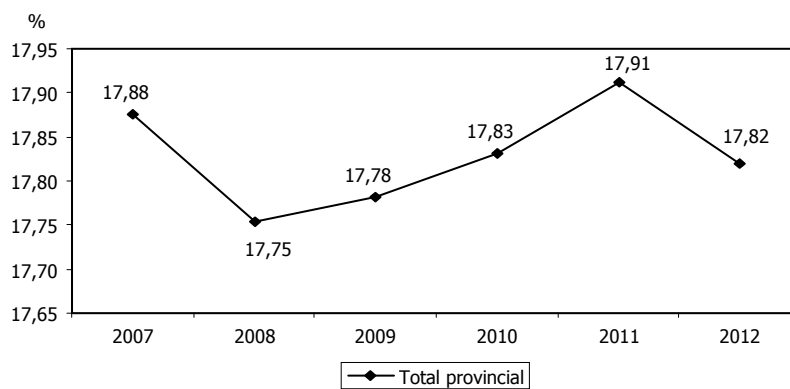
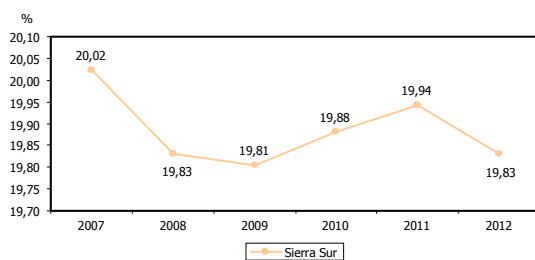
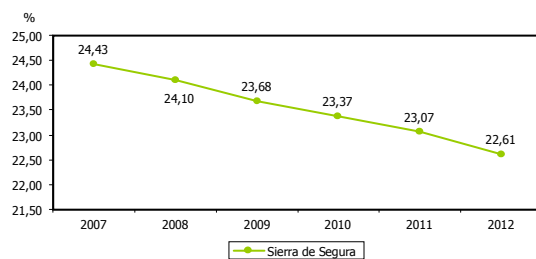
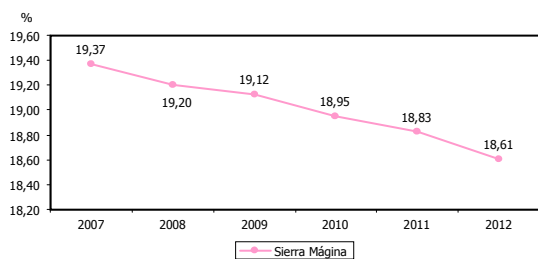
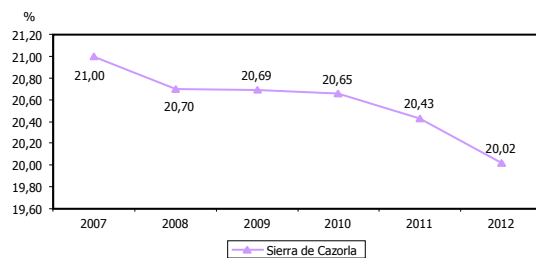
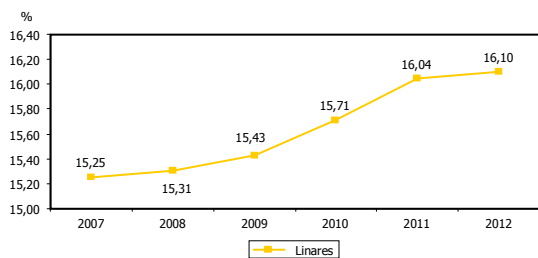



TASA DE DEPENDENCIA							13
ESTRATEGIA/S		Jaén, provincia para la convivencia y el bienestar social					
TENDENCIA DESEADA/VALOR A ALCANZAR		Disminución					
DEFINICIÓN/DESCRIPCIÓN DEL INDICADOR		Medida relativa de la población potencialmente inactiva sobre la potencialmente activa: [(población menor de 16 años+población mayor de 64 años)/población entre 16 y 64 años] x 100					
UNIDAD DE MEDIDA		%					
FECHA DEL ÚLTIMO DATO DISPONIBLE		2012					
FUENTE		Instituto Nacional de Estadística (INE), <i>Explotación estadística del Padrón</i> Elaboración propia					
PERIODICIDAD		Anual					
OTRA INFORMACIÓN RELEVANTE		Los datos están referidos a 1 de enero Los datos de la provincia de Jaén, Andalucía y España tienen como fuente el Instituto Nacional de Estadística (INE), <i>Indicadores demográficos básicos</i>					
Área territorial	2007	2008	2009	2010	2011	2012	2013
Campaña Norte	54,14	52,58	52,64	52,27	52,00	51,45	
El Condado	59,03	56,84	55,87	54,98	53,35	51,37	
Jaén capital	47,91	47,93	48,41	48,61	48,79	48,93	
La Loma y Las Villas	55,79	54,78	54,15	53,77	52,79	51,72	
Linares	48,63	48,45	48,59	48,43	48,99	48,80	
Sierra de Cazorla	60,55	58,46	57,30	56,77	55,46	53,47	
Sierra Mágina	60,93	59,65	59,42	58,03	57,55	56,11	
Sierra de Segura	67,55	65,99	64,08	62,00	60,12	57,86	
Sierra Sur	61,38	59,51	58,56	57,52	57,01	55,92	
<i>Total provincial</i>	<i>55,21</i>	<i>54,43</i>	<i>53,84</i>	<i>53,44</i>	<i>53,06</i>	<i>52,73</i>	
<i>Andalucía</i>	<i>47,24</i>	<i>47,10</i>	<i>47,21</i>	<i>47,65</i>	<i>48,17</i>	<i>48,83</i>	
<i>España</i>	<i>47,41</i>	<i>47,47</i>	<i>47,81</i>	<i>48,63</i>	<i>49,43</i>	<i>50,39</i>	

GRÁFICOS DE EVOLUCIÓN DEL INDICADOR

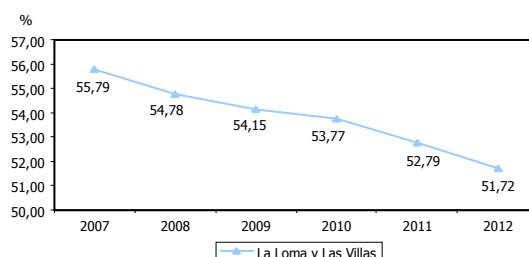
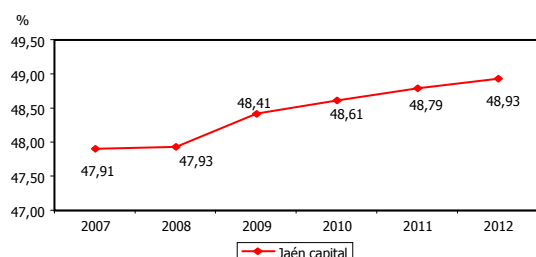
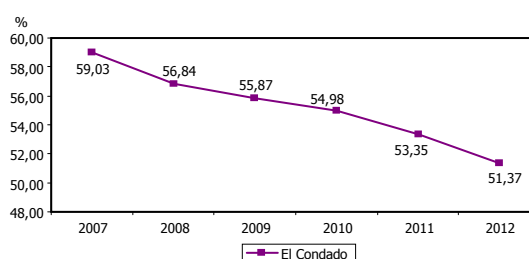
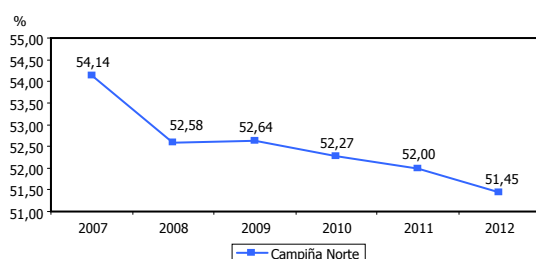

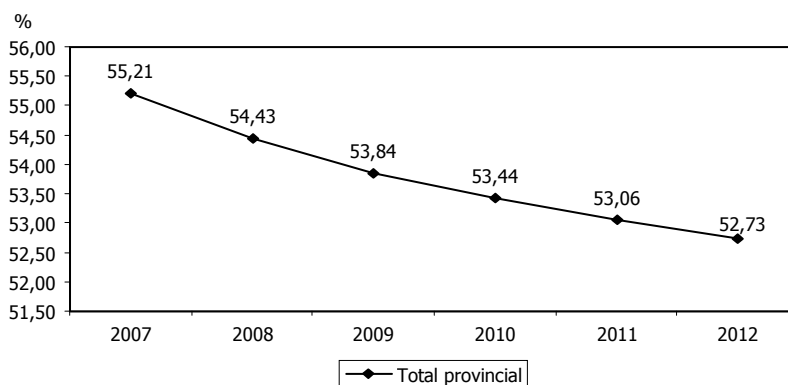
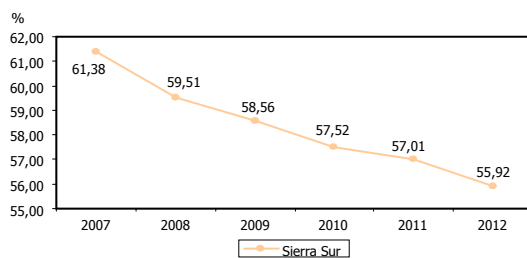
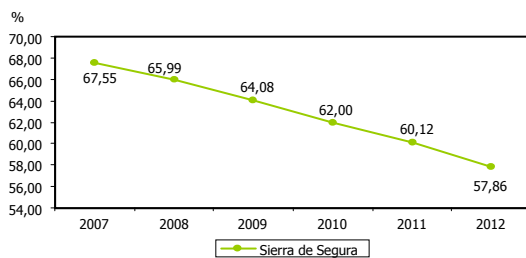
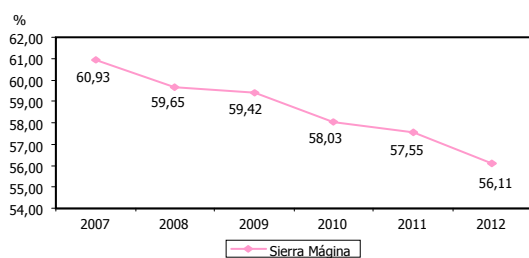
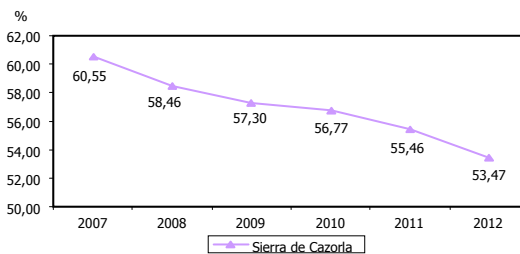
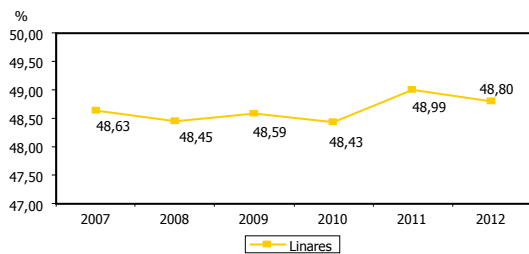



ÍNDICE INDUSTRIAL							14
DEFINICIÓN/DESCRIPCIÓN DEL INDICADOR		Este índice se elabora en función del impuesto de actividades económicas correspondiente a las actividades industriales (incluida la construcción). El valor del índice refleja el peso relativo de la industria de cada territorio sobre una base nacional de 100.000 unidades (España=100.000)					
UNIDAD DE MEDIDA		Tanto por cien mil					
FECHA DEL ÚLTIMO DATO DISPONIBLE		2012					
FUENTE		La Caixa, <i>Anuario Económico de España</i> Elaboración propia					
PERIODICIDAD		Anual					
OTRA INFORMACIÓN RELEVANTE		No se incluyen los municipios de menos de 1.000 habitantes					
Área territorial	2007	2008	2009	2010	2011	2012	2013
Campaña Norte	310	323	330	347	355	359	
El Condado	46	46	46	51	51	60	
Jaén capital	152	125	126	124	128	122	
La Loma y Las Villas	188	171	161	169	172	191	
Linares	141	121	132	120	121	129	
Sierra de Cazorla	31	37	37	38	38	42	
Sierra Mágina	85	93	97	100	101	104	
Sierra de Segura	36	34	31	33	34	36	
Sierra Sur	182	172	177	181	187	190	
<i>Total provincial</i>	<i>1.180</i>	<i>1.126</i>	<i>1.149</i>	<i>1.175</i>	<i>1.196</i>	<i>1.248</i>	
<i>Andalucía</i>	<i>11.532</i>	<i>11.346</i>	<i>11.387</i>	<i>11.519</i>	<i>11.589</i>	<i>11.727</i>	

GRÁFICOS DE EVOLUCIÓN DEL INDICADOR

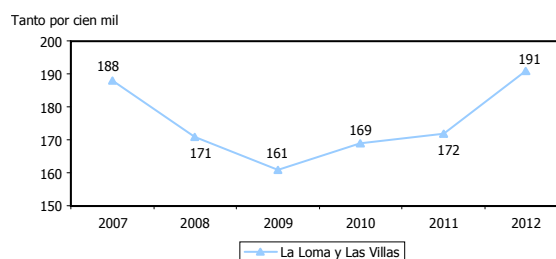
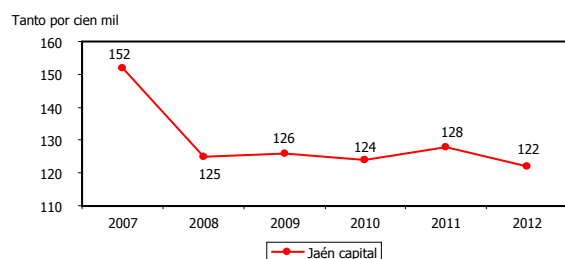
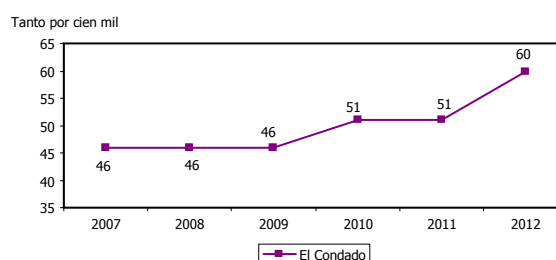
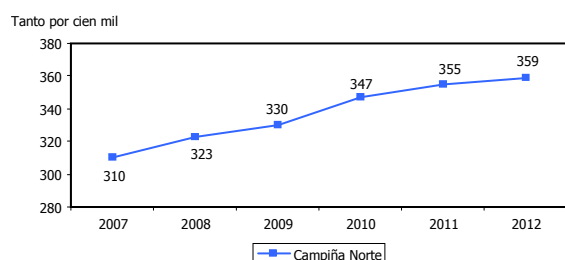

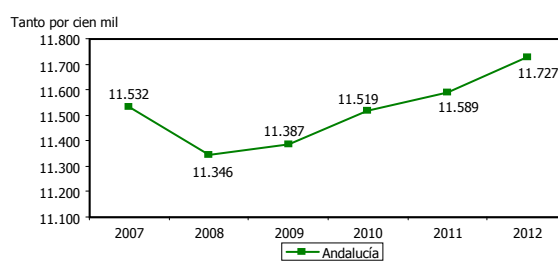
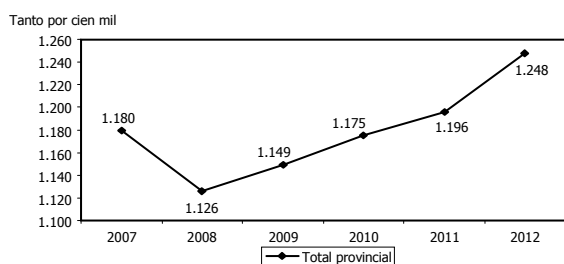
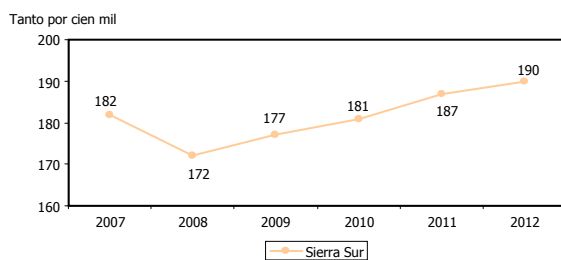
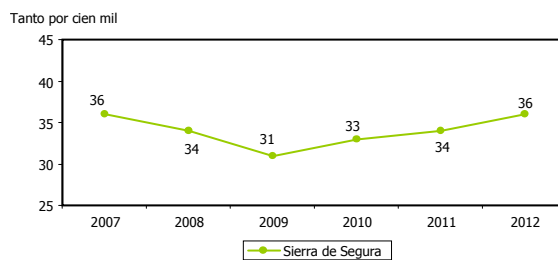
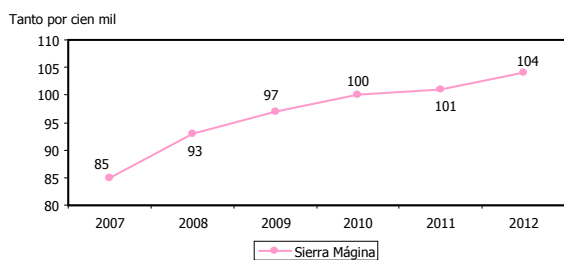
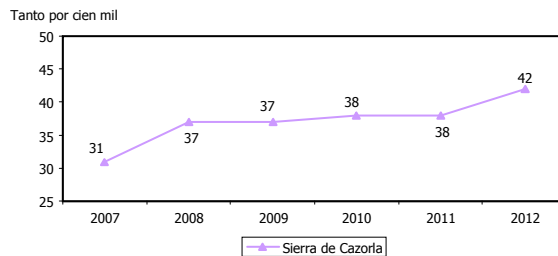
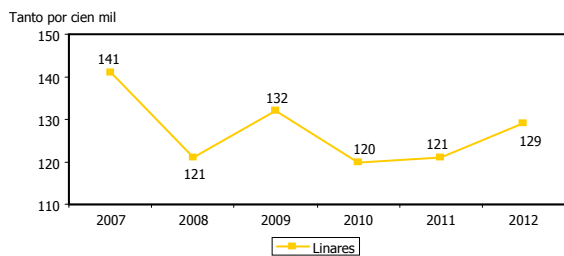



ÍNDICE COMERCIAL

15

DEFINICIÓN/DESCRIPCIÓN DEL INDICADOR	Este índice se elabora en función del impuesto de actividades económicas correspondiente a las actividades comerciales (mayoristas y minoristas). El valor del índice refleja el peso relativo del comercio de cada territorio sobre una base nacional de 100.000 unidades (España=100.000)						
UNIDAD DE MEDIDA	Tanto por cien mil						
FECHA DEL ÚLTIMO DATO DISPONIBLE	2012						
FUENTE	La Caixa, <i>Anuario Económico de España</i> Elaboración propia						
PERIODICIDAD	Anual						
OTRA INFORMACIÓN RELEVANTE	No se incluyen los municipios de menos de 1.000 habitantes						
Área territorial	2007	2008	2009	2010	2011	2012	2013
Campaña Norte	222	206	194	193	189	189	
El Condado	26	24	20	20	20	20	
Jaén capital	342	320	365	360	363	359	
La Loma y Las Villas	185	184	175	168	163	163	
Linares	153	148	147	148	147	148	
Sierra de Cazorla	41	40	34	35	30	30	
Sierra Mágina	64	70	59	56	52	52	
Sierra de Segura	29	29	27	24	24	25	
Sierra Sur	142	136	121	117	118	119	
<i>Total provincial</i>	<i>1.210</i>	<i>1.169</i>	<i>1.151</i>	<i>1.126</i>	<i>1.110</i>	<i>1.112</i>	
<i>Andalucía</i>	<i>17.181</i>	<i>16.832</i>	<i>16.521</i>	<i>16.298</i>	<i>16.189</i>	<i>16.054</i>	

GRÁFICOS DE EVOLUCIÓN DEL INDICADOR

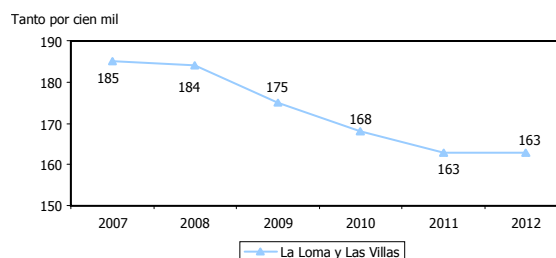
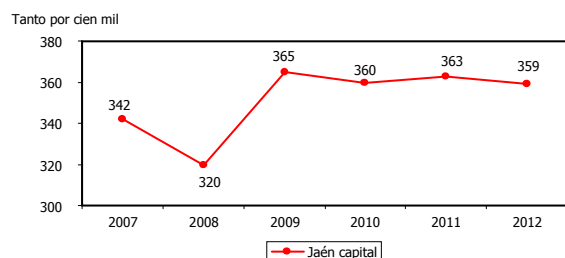
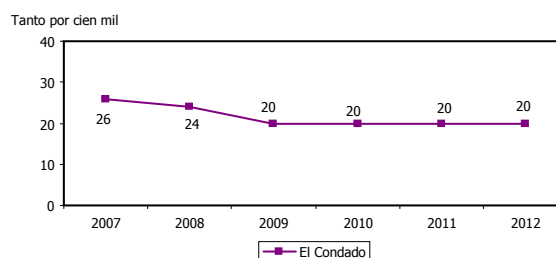
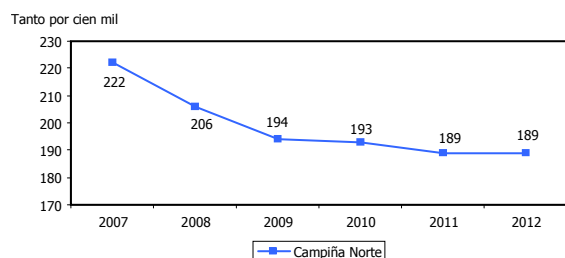

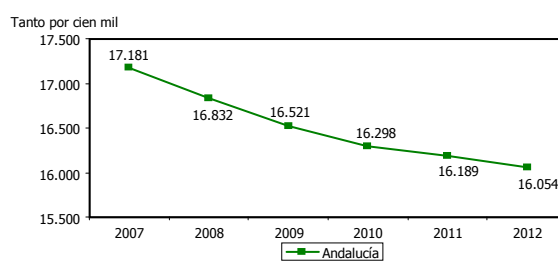
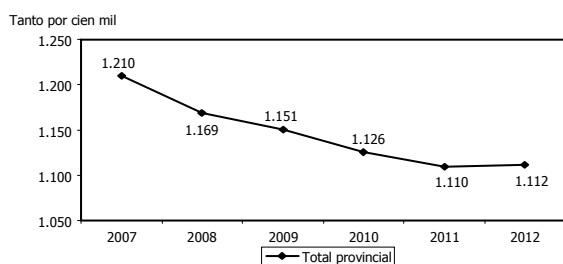
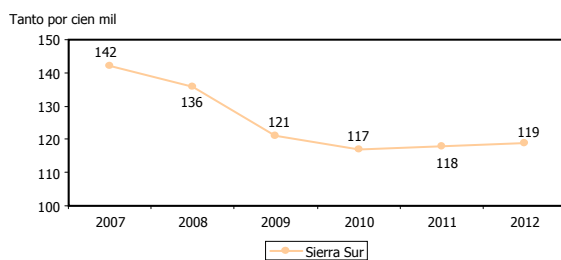
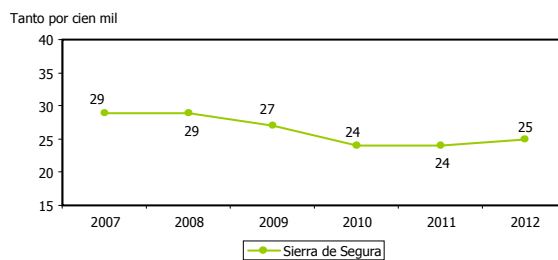
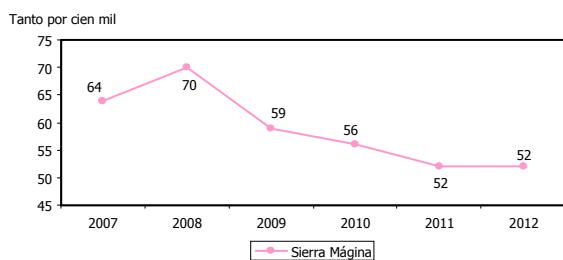
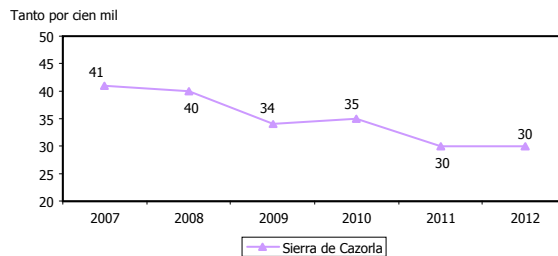
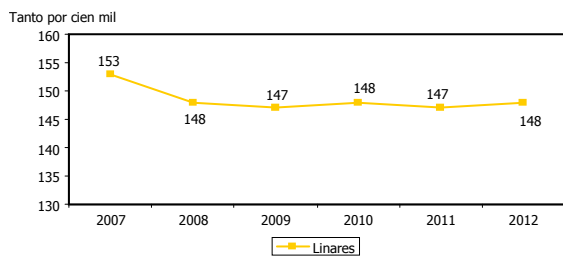



ÍNDICE COMERCIAL MAYORISTA							16
DEFINICIÓN/DESCRIPCIÓN DEL INDICADOR		Este índice se elabora en función del impuesto de actividades económicas correspondiente a las actividades comerciales mayoristas. El valor del índice refleja el peso relativo del comercio mayorista de cada territorio sobre una base nacional de 100.000 unidades (España=100.000)					
UNIDAD DE MEDIDA		Tanto por cien mil					
FECHA DEL ÚLTIMO DATO DISPONIBLE		2012					
FUENTE		La Caixa, <i>Anuario Económico de España</i> Elaboración propia					
PERIODICIDAD		Anual					
OTRA INFORMACIÓN RELEVANTE		No se incluyen los municipios de menos de 1.000 habitantes					
Área territorial	2007	2008	2009	2010	2011	2012	2013
Campaña Norte	176	157	158	158	159	157	
El Condado	18	17	12	12	13	13	
Jaén capital	334	309	325	323	323	321	
La Loma y Las Villas	162	154	146	144	140	140	
Linares	95	96	100	100	99	97	
Sierra de Cazorla	30	28	24	25	25	25	
Sierra Mágina	65	63	46	47	48	49	
Sierra de Segura	16	15	15	15	17	18	
Sierra Sur	127	125	100	99	101	102	
<i>Total provincial</i>	<i>1.032</i>	<i>965</i>	<i>929</i>	<i>927</i>	<i>932</i>	<i>927</i>	
<i>Andalucía</i>	<i>15.247</i>	<i>14.930</i>	<i>14.916</i>	<i>14.855</i>	<i>14.767</i>	<i>14.658</i>	

GRÁFICOS DE EVOLUCIÓN DEL INDICADOR

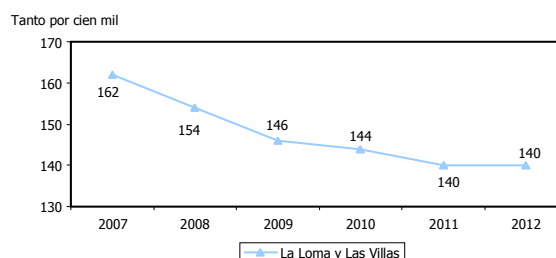
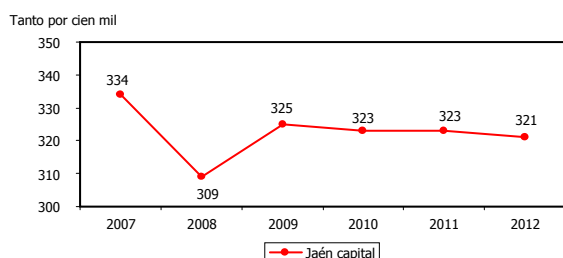
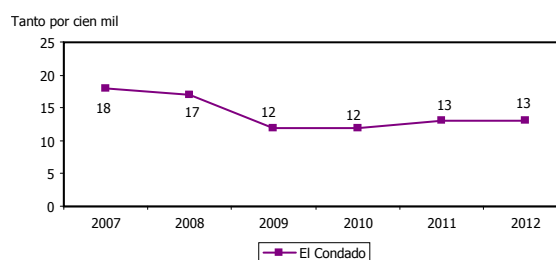
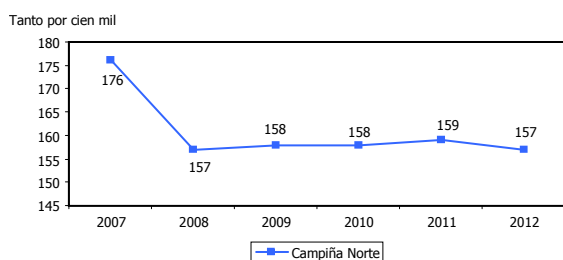

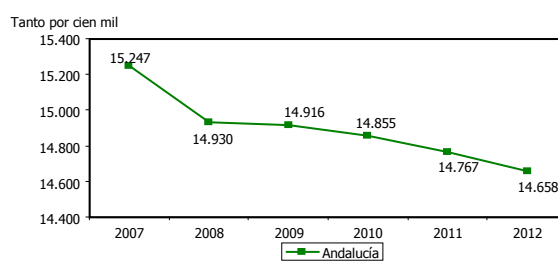
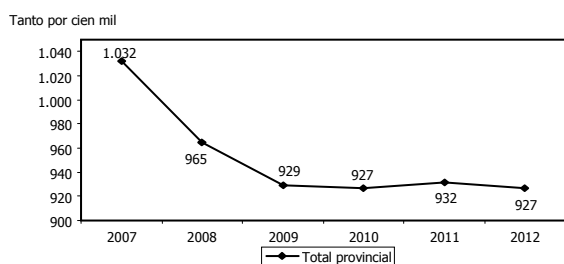
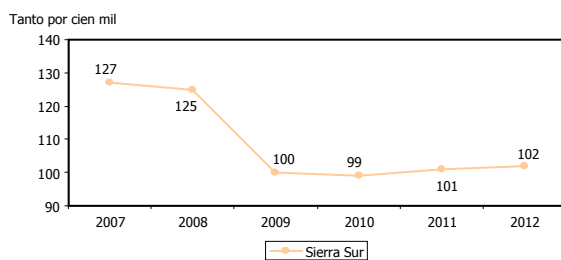
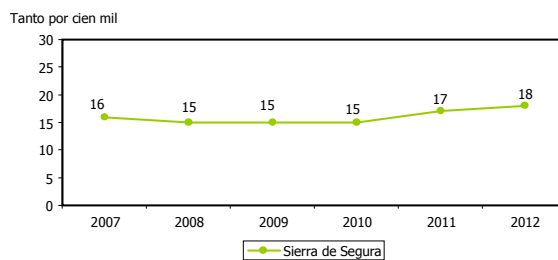
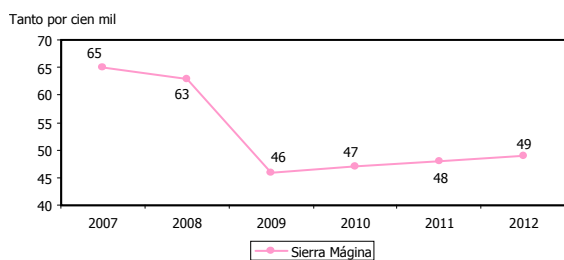
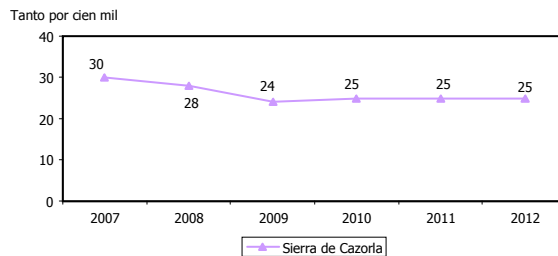
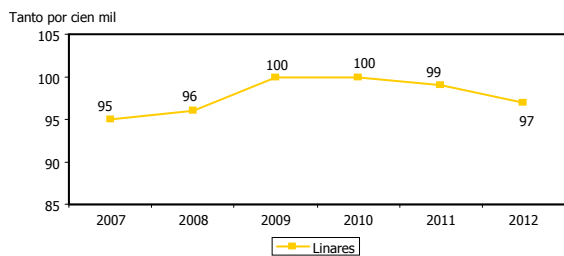



ÍNDICE COMERCIAL MINORISTA							17
DEFINICIÓN/DESCRIPCIÓN DEL INDICADOR		Este índice se elabora en función del impuesto de actividades económicas correspondiente a las actividades comerciales minoristas. El valor del índice refleja el peso relativo del comercio minorista de cada territorio sobre una base nacional de 100.000 unidades (España=100.000)					
UNIDAD DE MEDIDA		Tanto por cien mil					
FECHA DEL ÚLTIMO DATO DISPONIBLE		2012					
FUENTE		La Caixa, <i>Anuario Económico de España</i> Elaboración propia					
PERIODICIDAD		Anual					
OTRA INFORMACIÓN RELEVANTE		No se incluyen los municipios de menos de 1.000 habitantes					
Área territorial	2007	2008	2009	2010	2011	2012	2013
Campaña Norte	247	247	237	222	211	213	
El Condado	33	33	26	25	24	24	
Jaén capital	347	329	404	390	395	389	
La Loma y Las Villas	200	215	205	187	180	180	
Linares	190	194	192	188	186	187	
Sierra de Cazorla	48	50	45	42	38	38	
Sierra Mágina	65	74	69	61	53	54	
Sierra de Segura	36	40	38	34	31	30	
Sierra Sur	148	148	141	131	130	131	
<i>Total provincial</i>	<i>1.321</i>	<i>1.347</i>	<i>1.365</i>	<i>1.287</i>	<i>1.249</i>	<i>1.255</i>	
<i>Andalucía</i>	<i>18.389</i>	<i>18.486</i>	<i>18.067</i>	<i>17.464</i>	<i>17.303</i>	<i>17.138</i>	

GRÁFICOS DE EVOLUCIÓN DEL INDICADOR

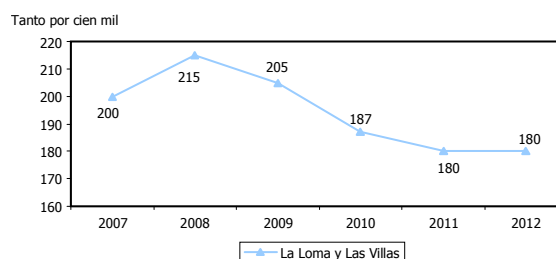
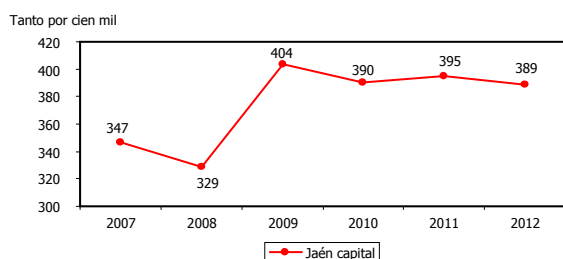
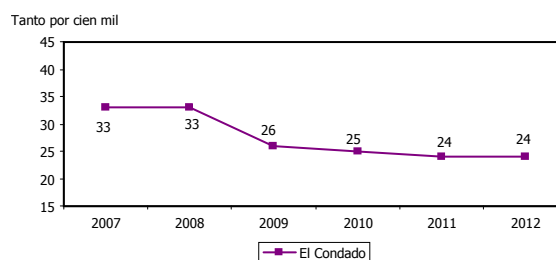
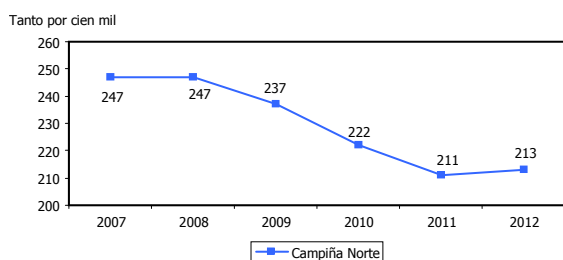

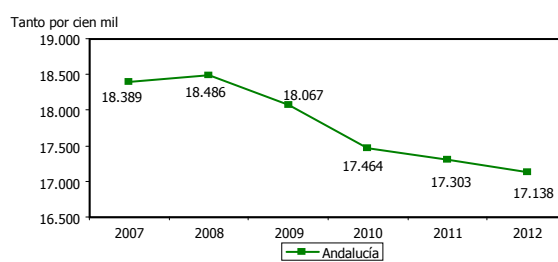
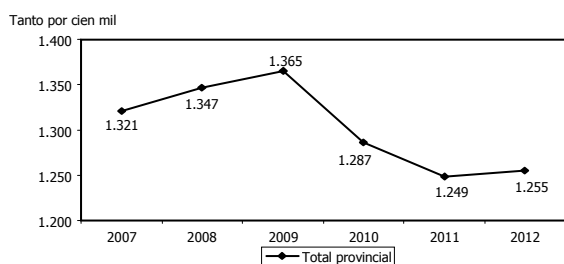
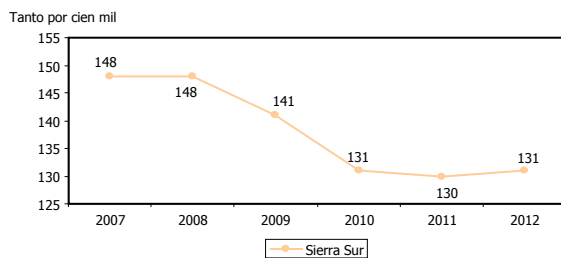
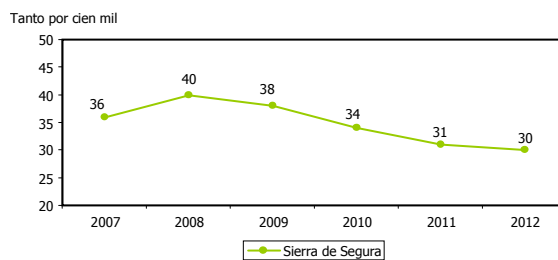
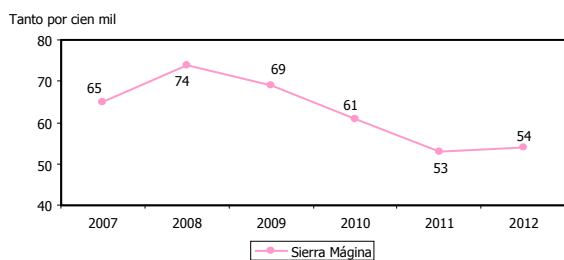
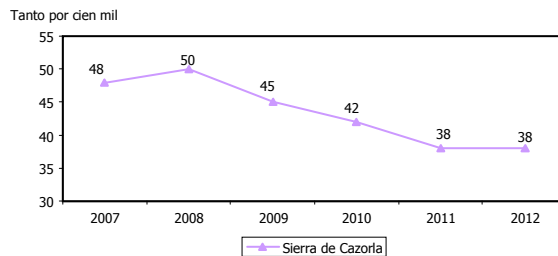
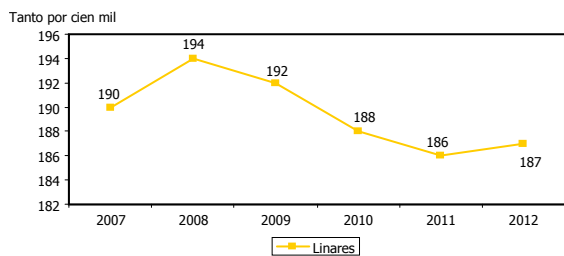



ÍNDICE DE RESTAURACIÓN Y BARES							18
DEFINICIÓN/DESCRIPCIÓN DEL INDICADOR		Este índice se elabora en función del impuesto de actividades económicas correspondiente a las actividades de restauración y bares. El valor del índice refleja el peso relativo de la actividad de restauración y bares de cada territorio sobre una base nacional de 100.000 unidades (España=100.000)					
UNIDAD DE MEDIDA		Tanto por cien mil					
FECHA DEL ÚLTIMO DATO DISPONIBLE		2012					
FUENTE		La Caixa, <i>Anuario Económico de España</i> Elaboración propia					
PERIODICIDAD		Anual					
OTRA INFORMACIÓN RELEVANTE		No se incluyen los municipios de menos de 1.000 habitantes					
Área territorial	2007	2008	2009	2010	2011	2012	2013
Campaña Norte	189	181	173	171	165	162	
El Condado	30	24	20	20	18	18	
Jaén capital	267	265	274	275	280	285	
La Loma y Las Villas	165	161	155	157	151	152	
Linares	96	100	103	97	98	99	
Sierra de Cazorla	47	39	35	34	33	32	
Sierra Mágina	68	65	56	55	55	55	
Sierra de Segura	30	31	23	24	22	24	
Sierra Sur	112	111	110	111	106	104	
<i>Total provincial</i>	<i>1.013</i>	<i>989</i>	<i>956</i>	<i>948</i>	<i>935</i>	<i>946</i>	
<i>Andalucía</i>	<i>15.711</i>	<i>15.741</i>	<i>15.807</i>	<i>15.778</i>	<i>15.654</i>	<i>15.872</i>	

GRÁFICOS DE EVOLUCIÓN DEL INDICADOR

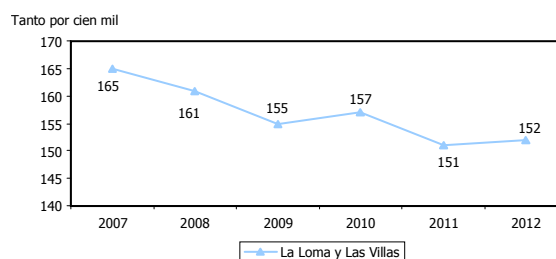
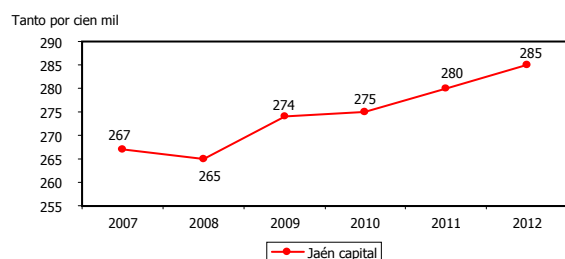
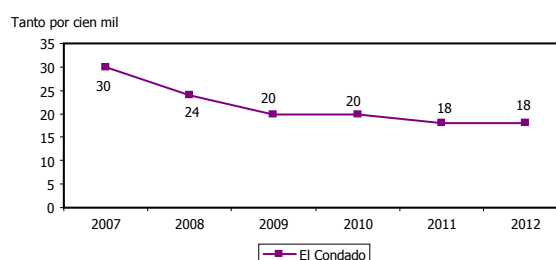
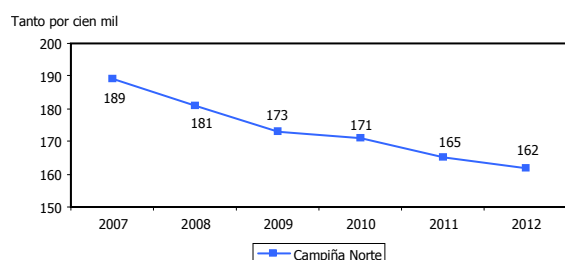

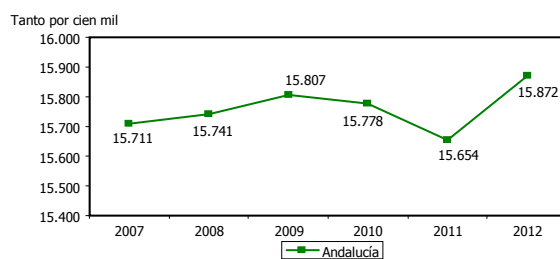
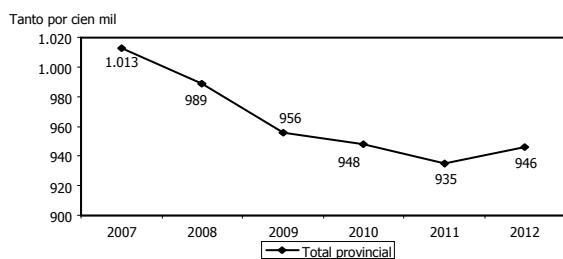
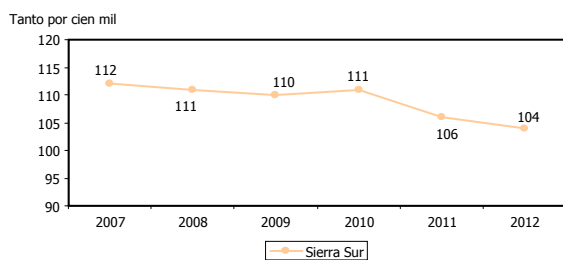
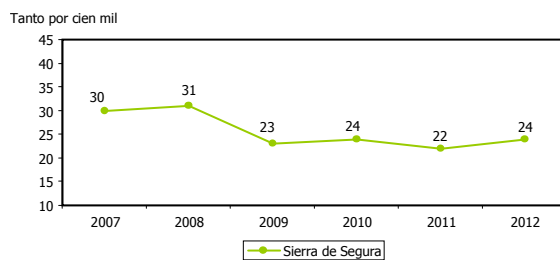
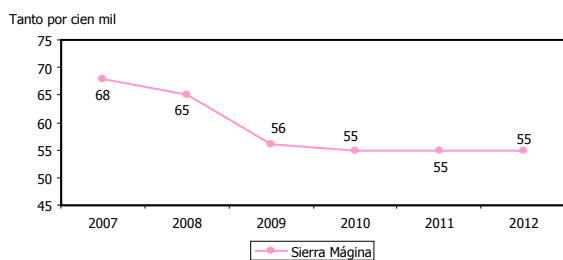
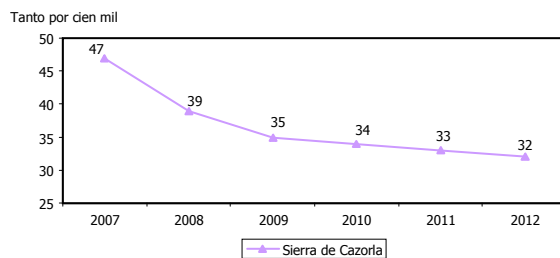
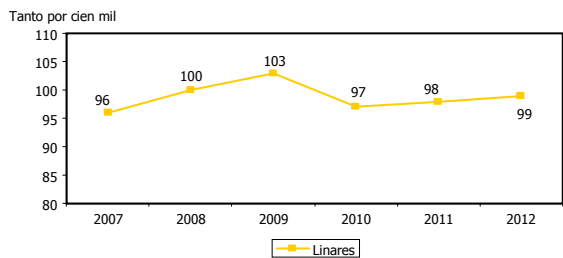



ÍNDICE TURÍSTICO							19
DEFINICIÓN/DESCRIPCIÓN DEL INDICADOR		Este índice se elabora en función del impuesto de actividades económicas correspondiente a las actividades turísticas. El valor del índice refleja el peso relativo de la actividad turística de cada territorio sobre una base nacional de 100.000 unidades (España=100.000)					
UNIDAD DE MEDIDA		Tanto por cien mil					
FECHA DEL ÚLTIMO DATO DISPONIBLE		2012					
FUENTE		La Caixa, <i>Anuario Económico de España</i> Elaboración propia					
PERIODICIDAD		Anual					
OTRA INFORMACIÓN RELEVANTE		No se incluyen los municipios de menos de 1.000 habitantes					
Área territorial	2007	2008	2009	2010	2011	2012	2013
Campaña Norte	72	69	63	56	58	54	
El Condado	8	8	8	4	3	3	
Jaén capital	70	78	80	94	93	91	
La Loma y Las Villas	71	70	69	69	72	70	
Linares	51	48	49	47	39	39	
Sierra de Cazorla	66	63	55	52	45	43	
Sierra Mágina	16	15	13	8	8	6	
Sierra de Segura	42	40	31	21	22	21	
Sierra Sur	19	19	16	9	8	8	
<i>Total provincial</i>	<i>421</i>	<i>416</i>	<i>389</i>	<i>368</i>	<i>352</i>	<i>341</i>	
<i>Andalucía</i>	<i>17.921</i>	<i>18.046</i>	<i>18.501</i>	<i>18.499</i>	<i>18.411</i>	<i>18.388</i>	

GRÁFICOS DE EVOLUCIÓN DEL INDICADOR

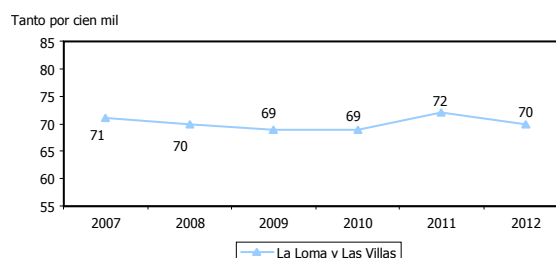
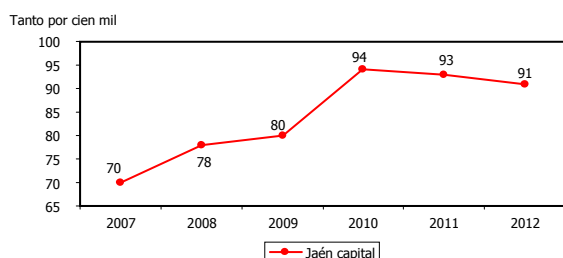
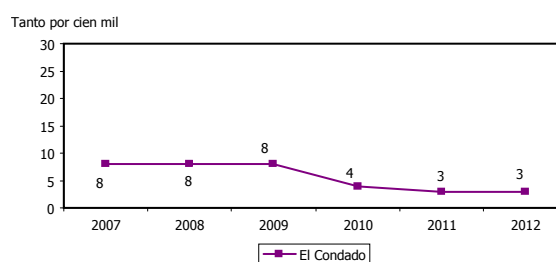
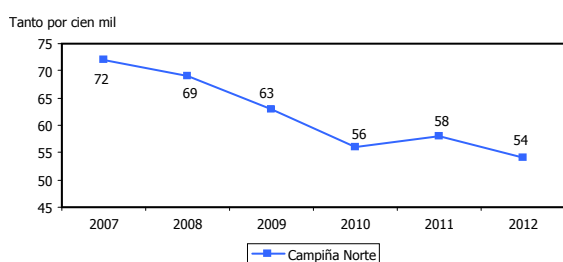

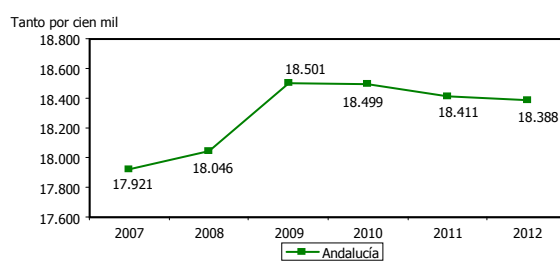
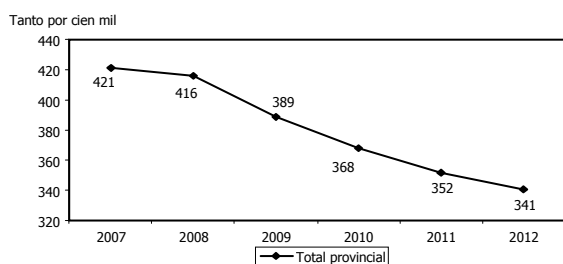
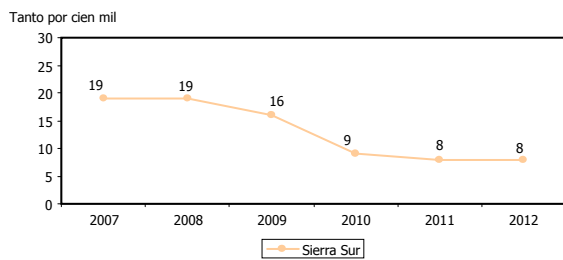
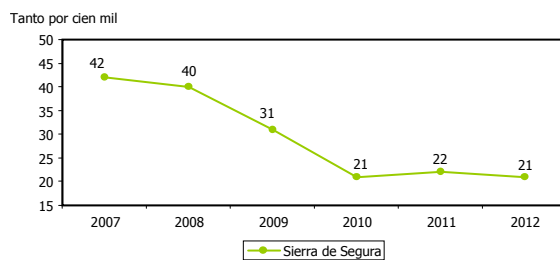
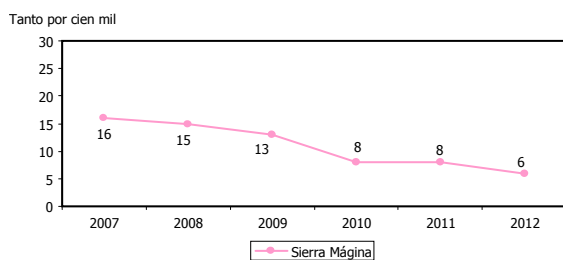
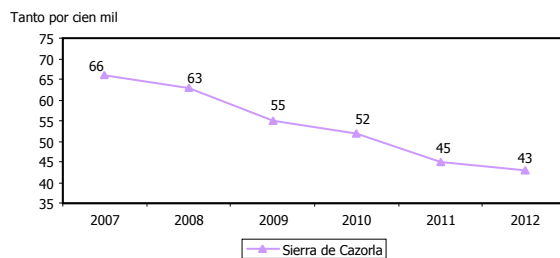
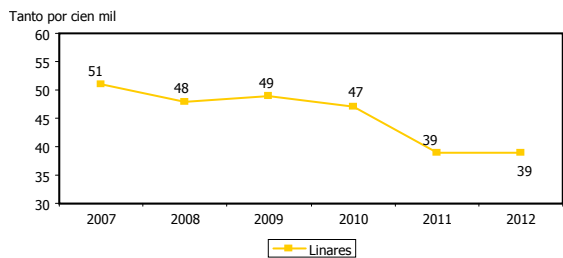



ÍNDICE DE ACTIVIDAD ECONÓMICA							20
DEFINICIÓN/DESCRIPCIÓN DEL INDICADOR		Este índice se elabora en función del impuesto de actividades económicas correspondiente a todas las actividades económicas empresariales y profesionales. El valor del índice refleja el peso relativo de la actividad económica de cada territorio sobre una base nacional de 100.000 unidades (España=100.000)					
UNIDAD DE MEDIDA		Tanto por cien mil					
FECHA DEL ÚLTIMO DATO DISPONIBLE		2012					
FUENTE		La Caixa, <i>Anuario Económico de España</i> Elaboración propia					
PERIODICIDAD		Anual					
OTRA INFORMACIÓN RELEVANTE		No se incluyen los municipios de menos de 1.000 habitantes					
Área territorial	2007	2008	2009	2010	2011	2012	2013
Campaña Norte	197	216	203	205	209	206	
El Condado	25	27	27	27	27	30	
Jaén capital	236	249	246	238	234	224	
La Loma y Las Villas	142	139	130	129	136	140	
Linares	108	106	107	98	105	107	
Sierra de Cazorla	32	34	32	33	31	31	
Sierra Mágina	53	58	59	59	63	63	
Sierra de Segura	24	25	26	26	26	26	
Sierra Sur	115	119	121	117	117	119	
<i>Total provincial</i>	<i>938</i>	<i>982</i>	<i>957</i>	<i>939</i>	<i>953</i>	<i>954</i>	
<i>Andalucía</i>	<i>13.830</i>	<i>13.869</i>	<i>13.594</i>	<i>13.413</i>	<i>13.322</i>	<i>13.116</i>	

GRÁFICOS DE EVOLUCIÓN DEL INDICADOR

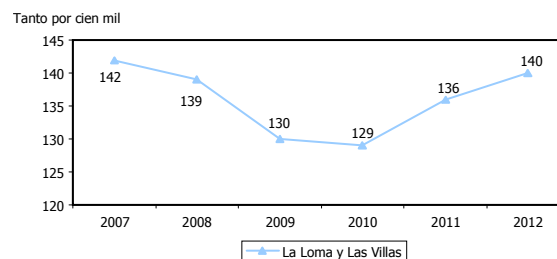
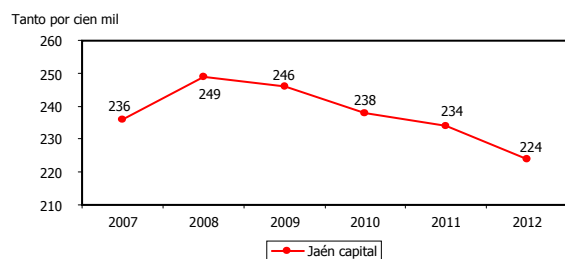
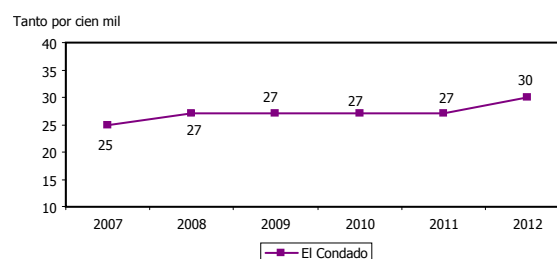
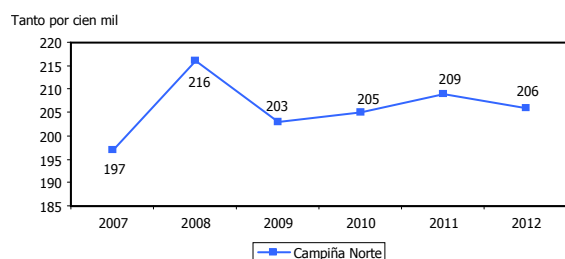

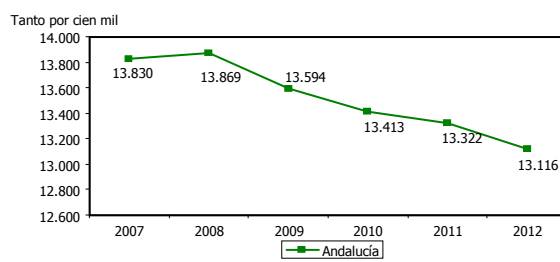
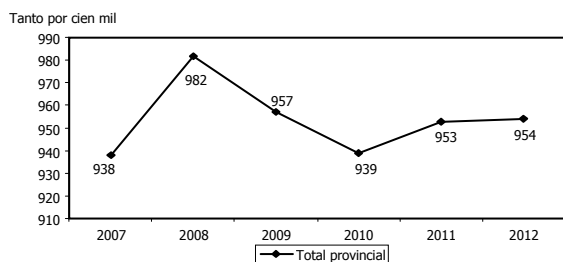
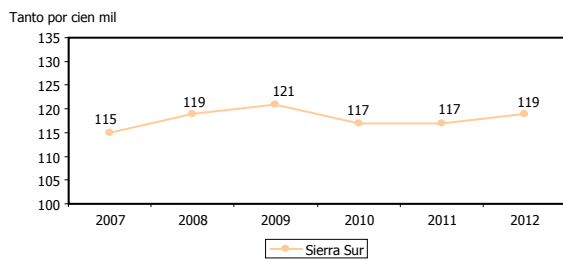
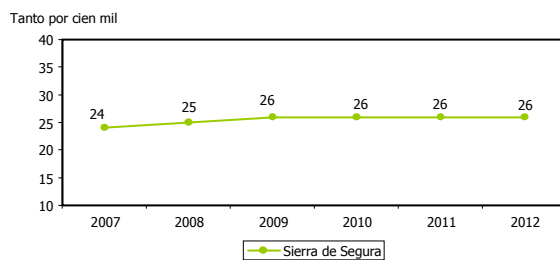
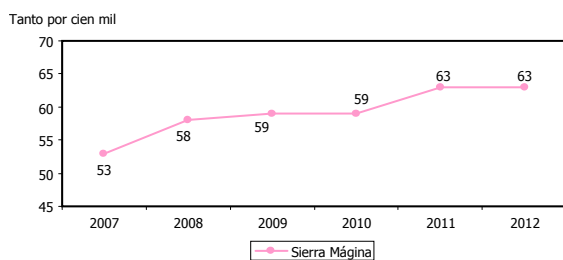
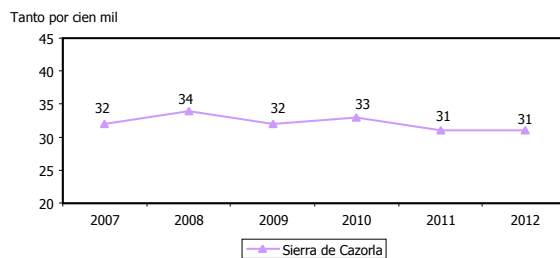
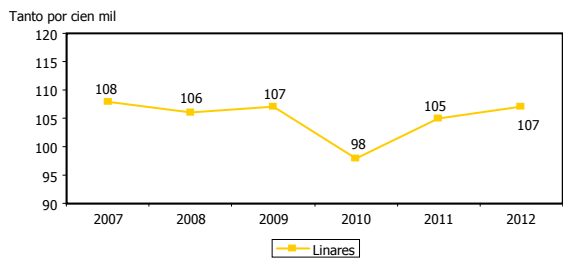



NÚMERO DE EMPRESAS		21					
ESTRATEGIA/S	Jaén, industrial						
TENDENCIA DESEADA/VALOR A ALCANZAR	Aumento						
DEFINICIÓN/DESCRIPCIÓN DEL INDICADOR	Empresas establecidas en todos los sectores económicos						
UNIDAD DE MEDIDA	Nº de empresas						
FECHA DEL ÚLTIMO DATO DISPONIBLE	2012						
FUENTE	Instituto de Estadística y Cartografía de Andalucía (IECA), <i>Directorio de Empresas y Establecimientos con Actividad Económica en Andalucía</i> , BADEA Elaboración propia						
PERIODICIDAD	Anual						
OTRA INFORMACIÓN RELEVANTE	Los datos están referidos a 1 de enero Los datos de la provincia de Jaén, Andalucía y España tienen como fuente el Instituto Nacional de Estadística (INE), <i>Directorio Central de Empresas</i>						
Área territorial	2007	2008	2009	2010	2011	2012	2013
Campaña Norte	7.937	8.199	7.704	7.297	7.092	6.918	
El Condado	1.075	1.093	1.032	1.013	963	963	
Jaén capital	7.940	8.090	7.775	7.579	7.297	7.174	
La Loma y Las Villas	5.730	5.960	5.710	5.478	5.394	5.356	
Linares	2.935	3.022	2.914	2.843	2.799	2.708	
Sierra de Cazorla	1.787	1.879	1.746	1.673	1.623	1.658	
Sierra Mágina	2.639	2.678	2.510	2.384	2.303	2.318	
Sierra de Segura	1.289	1.302	1.247	1.271	1.213	1.243	
Sierra Sur	5.000	5.181	4.968	4.720	4.610	4.624	
<i>Total provincial</i>	<i>36.962</i>	<i>37.368</i>	<i>36.557</i>	<i>35.758</i>	<i>34.945</i>	<i>34.000</i>	
<i>Andalucía</i>	<i>511.728</i>	<i>522.815</i>	<i>510.072</i>	<i>498.579</i>	<i>492.341</i>	<i>482.334</i>	
<i>España</i>	<i>3.336.657</i>	<i>3.422.239</i>	<i>3.355.830</i>	<i>3.291.263</i>	<i>3.250.576</i>	<i>3.199.617</i>	

GRÁFICOS DE EVOLUCIÓN DEL INDICADOR

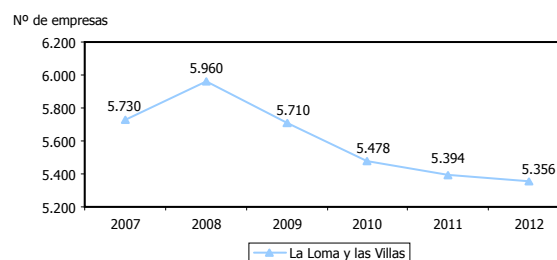
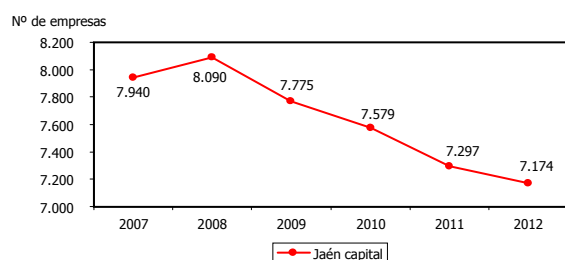
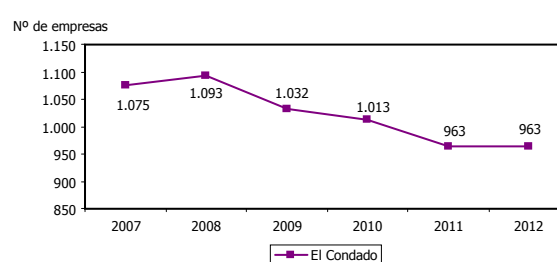
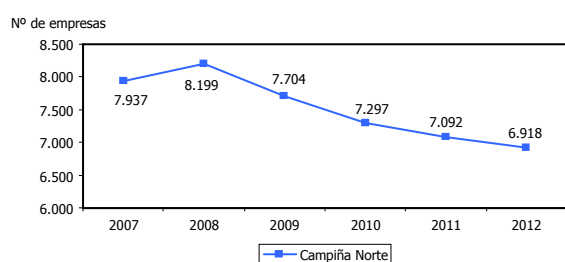

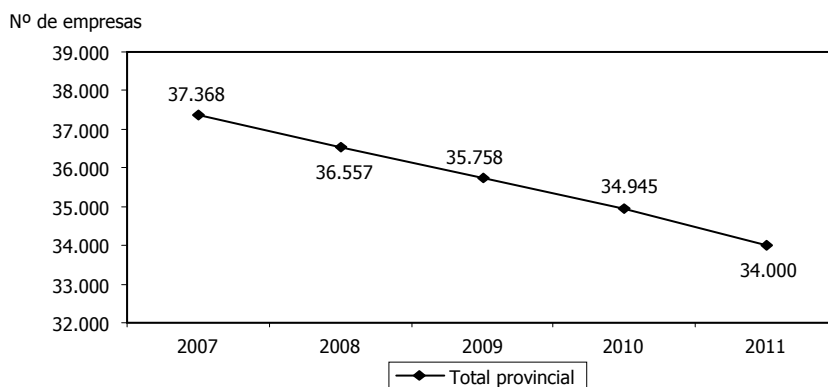
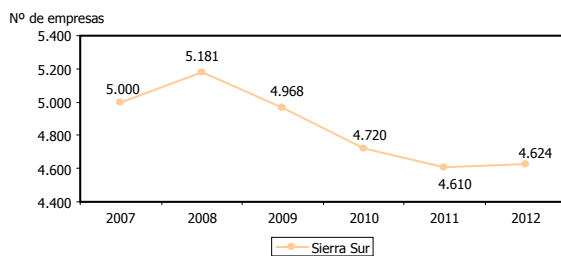
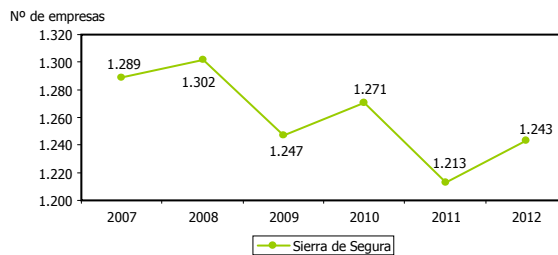
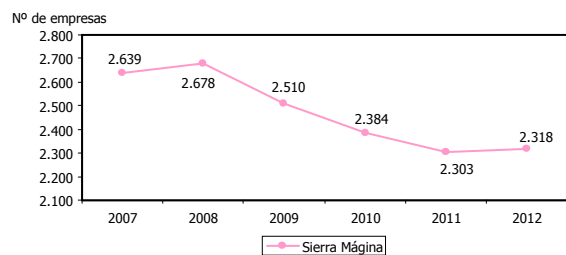
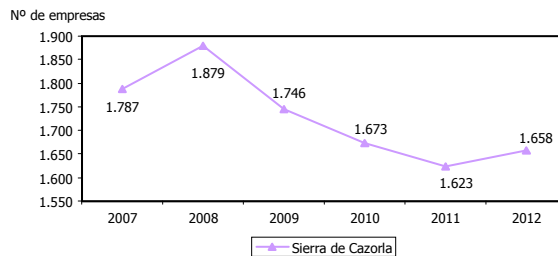
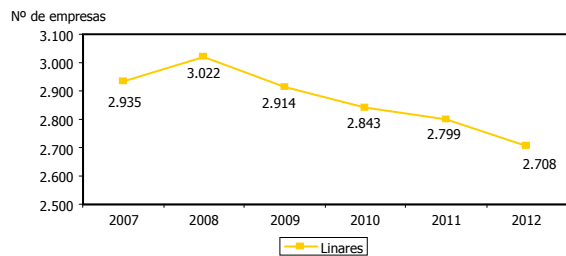



EMPRESAS EN LOS SECTORES INDUSTRIAL Y ENERGÉTICO		22
ESTRATEGIA/S	Jaén, industrial / Jaén, calidad ambiental	
TENDENCIA DESEADA/VALOR A ALCANZAR	Aumento	
DEFINICIÓN/DESCRIPCIÓN DEL INDICADOR	Empresas en los sectores de la industria y la energía	
UNIDAD DE MEDIDA	Nº de empresas	
FECHA DEL ÚLTIMO DATO DISPONIBLE	2012	
FUENTE	Instituto de Estadística y Cartografía de Andalucía (IECA), <i>Directorio de Empresas y Establecimientos con Actividad Económica en Andalucía</i> , BADEA Elaboración propia	
PERIODICIDAD	Anual	
OTRA INFORMACIÓN RELEVANTE	Los datos están referidos a 1 de enero El sector de actividad "industria y energía" engloba industrias extractivas, industrias manufactureras, suministro de energía eléctrica, gas, vapor y aire acondicionado y suministro de agua, actividades de saneamiento, gestión de residuos y descontaminación	

Área territorial	2007	2008	2009	2010	2011	2012	2013
Campaña Norte	1.218	1.211	1.133	1.012	960	876	
El Condado	133	131	123	126	117	112	
Jaén capital	532	542	550	537	502	448	
La Loma y Las Villas	670	665	664	614	578	562	
Linares	216	215	231	219	210	182	
Sierra de Cazorla	181	179	173	167	168	166	
Sierra Mágina	479	459	435	418	407	405	
Sierra de Segura	173	165	159	153	146	144	
Sierra Sur	773	790	761	694	670	652	
<i>Total provincial</i>	<i>4.375</i>	<i>4.357</i>	<i>4.229</i>	<i>3.940</i>	<i>3.758</i>	<i>3.547</i>	
<i>Andalucía</i>	<i>41.632</i>	<i>42.230</i>	<i>42.180</i>	<i>39.187</i>	<i>37.228</i>	<i>35.222</i>	

GRÁFICOS DE EVOLUCIÓN DEL INDICADOR

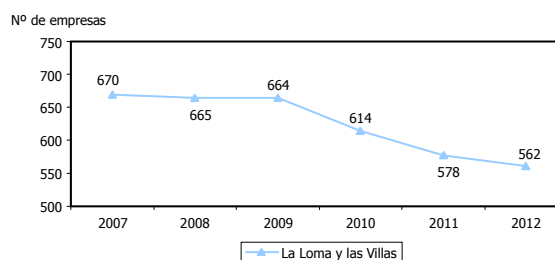
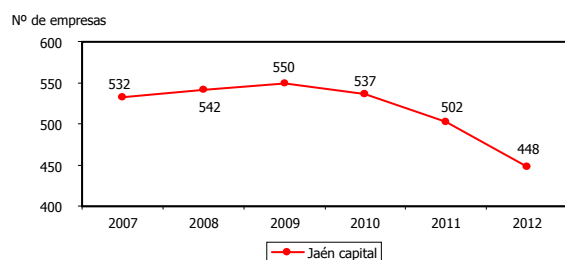
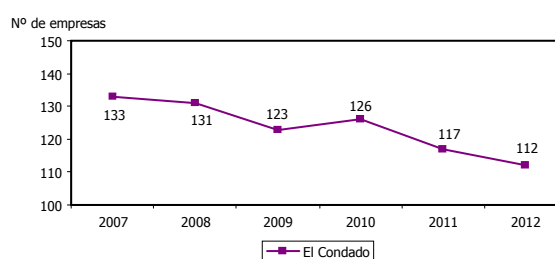
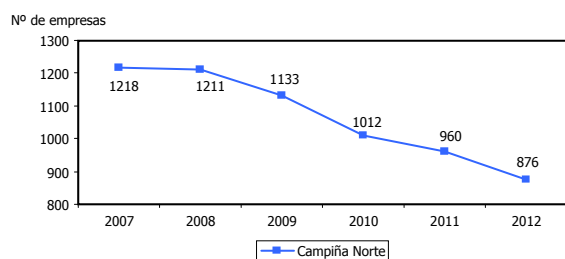

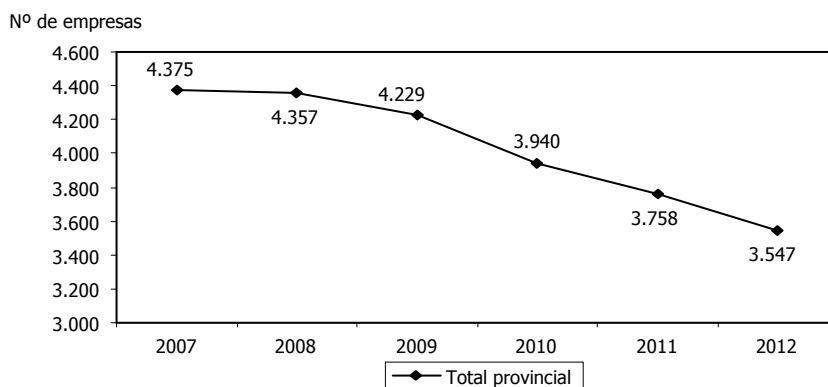
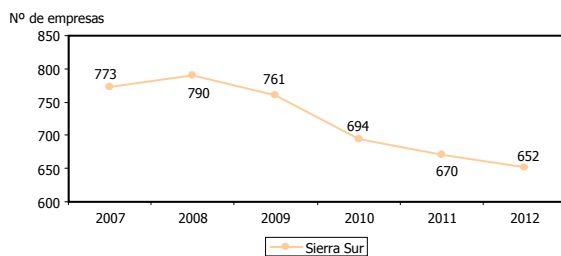
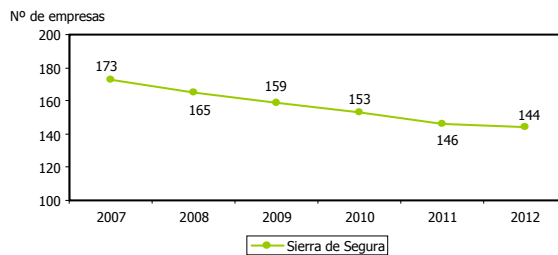
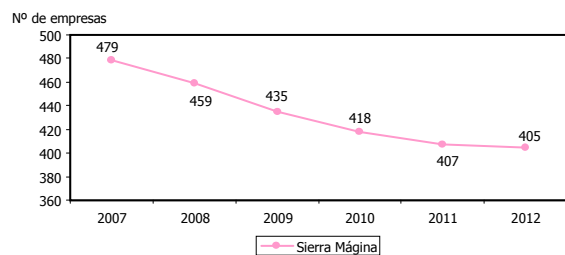
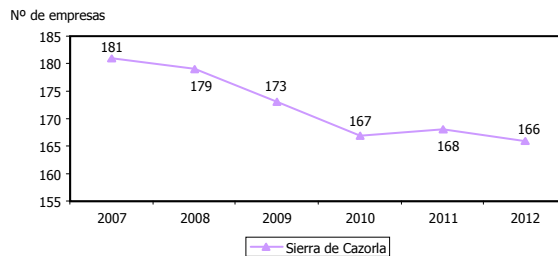
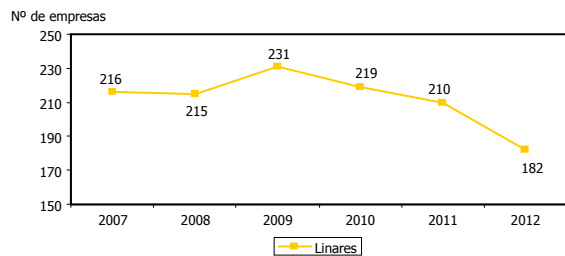



EMPRESAS EN LOS SECTORES INDUSTRIAL Y ENERGÉTICO RESPECTO AL TOTAL							23
ESTRATEGIA/S		Jaén, industrial / Jaén, calidad ambiental					
TENDENCIA DESEADA/VALOR A ALCANZAR		Aumento					
DEFINICIÓN/DESCRIPCIÓN DEL INDICADOR		Empresas de los sectores de la industria y la energía en relación al número total de empresas: (nº de empresas de la industria y la energía/nº total de empresas) x 100					
UNIDAD DE MEDIDA		%					
FECHA DEL ÚLTIMO DATO DISPONIBLE		2012					
FUENTE		Instituto de Estadística y Cartografía de Andalucía (IECA), <i>Directorio de Empresas y Establecimientos con Actividad Económica en Andalucía</i> , BADEA Elaboración propia					
PERIODICIDAD		Anual					
OTRA INFORMACIÓN RELEVANTE		Los datos están referidos a 1 de enero El sector de actividad "industria y energía" engloba industrias extractivas, industrias manufactureras, suministro de energía eléctrica, gas, vapor y aire acondicionado y suministro de agua, actividades de saneamiento, gestión de residuos y descontaminación					
Área territorial	2007	2008	2009	2010	2011	2012	2013
Campaña Norte	15,35	14,77	14,71	13,87	13,54	12,66	
El Condado	12,37	11,99	11,92	12,44	12,15	11,63	
Jaén capital	6,70	6,70	7,07	7,09	6,88	6,24	
La Loma y Las Villas	11,69	11,16	11,63	11,21	10,72	10,49	
Linares	7,36	7,11	7,93	7,70	7,50	6,72	
Sierra de Cazorla	10,13	9,53	9,91	9,98	10,35	10,01	
Sierra Mágina	18,15	17,14	17,33	17,53	17,67	17,47	
Sierra de Segura	13,42	12,67	12,75	12,04	12,04	11,58	
Sierra Sur	15,46	15,25	15,32	14,70	14,53	14,10	
<i>Total provincial</i>	<i>12,04</i>	<i>11,65</i>	<i>11,88</i>	<i>11,50</i>	<i>11,29</i>	<i>10,76</i>	
<i>Andalucía</i>	<i>8,08</i>	<i>7,87</i>	<i>8,30</i>	<i>8,04</i>	<i>7,75</i>	<i>7,40</i>	

GRÁFICOS DE EVOLUCIÓN DEL INDICADOR

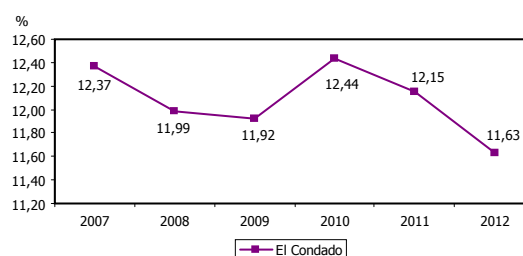
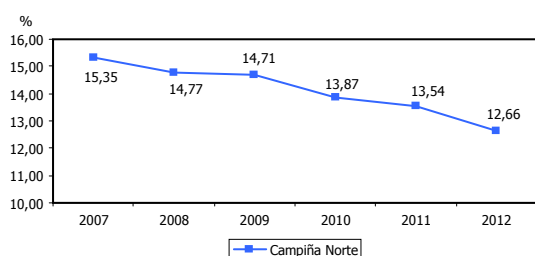

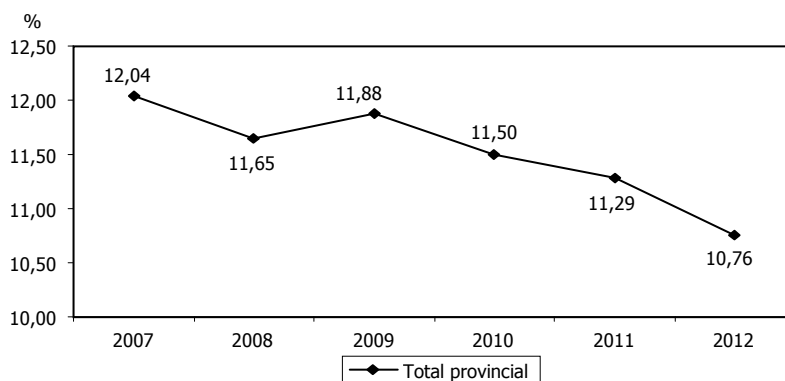
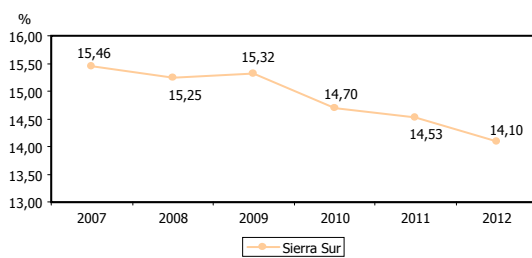
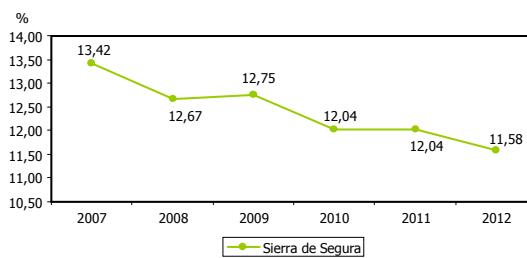
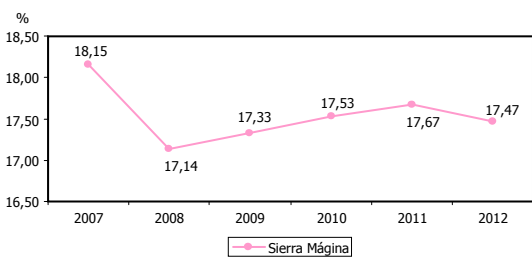
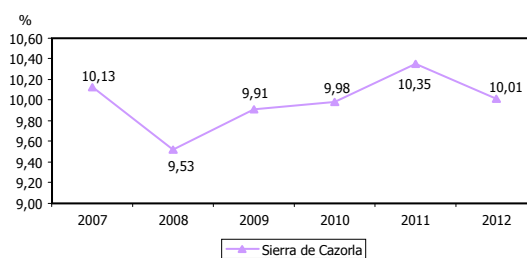
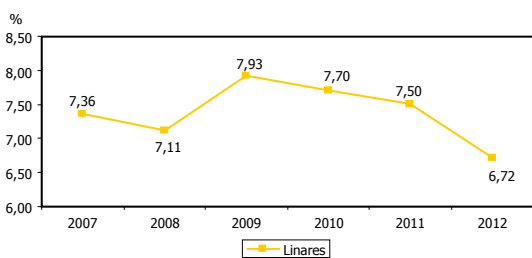
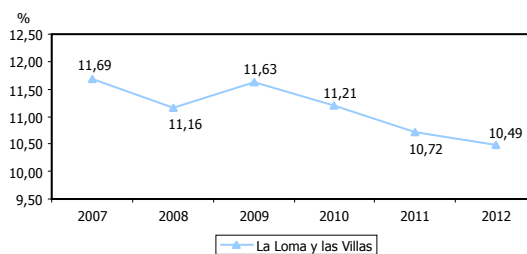
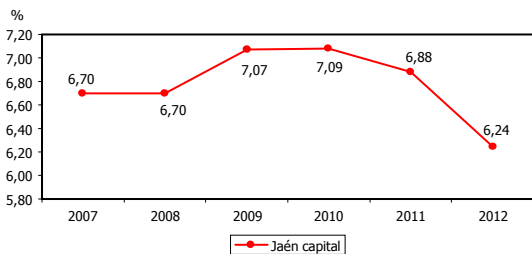



EMPRESAS EN EL SECTOR DE LA CONSTRUCCIÓN

24

DEFINICIÓN/DESCRIPCIÓN DEL INDICADOR	Empresas en el sector de la construcción						
UNIDAD DE MEDIDA	Nº de empresas						
FECHA DEL ÚLTIMO DATO DISPONIBLE	2012						
FUENTE	Instituto de Estadística y Cartografía de Andalucía (IECA), <i>Directorio de Empresas y Establecimientos con Actividad Económica en Andalucía</i> , BADEA Elaboración propia						
PERIODICIDAD	Anual						
OTRA INFORMACIÓN RELEVANTE	Los datos están referidos a 1 de enero						
Área territorial	2007	2008	2009	2010	2011	2012	2013
Campaña Norte	1.061	1.092	914	781	754	711	
El Condado	150	163	138	125	114	112	
Jaén capital	891	837	684	617	561	552	
La Loma y Las Villas	844	869	700	576	572	547	
Linares	355	355	286	247	224	213	
Sierra de Cazorla	316	349	289	259	232	227	
Sierra Mágina	443	446	371	291	268	247	
Sierra de Segura	173	163	147	147	143	141	
Sierra Sur	774	779	642	568	528	510	
<i>Total provincial</i>	<i>5.007</i>	<i>5.053</i>	<i>4.171</i>	<i>3.611</i>	<i>3.396</i>	<i>3.260</i>	
<i>Andalucía</i>	<i>76.134</i>	<i>76.931</i>	<i>63.208</i>	<i>54.847</i>	<i>51.963</i>	<i>49.288</i>	

GRÁFICOS DE EVOLUCIÓN DEL INDICADOR

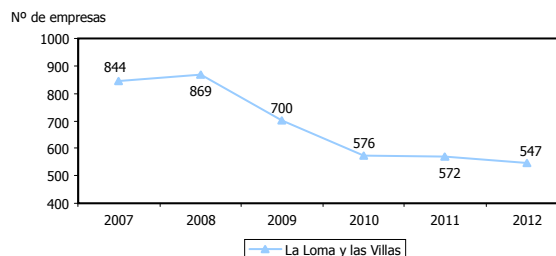
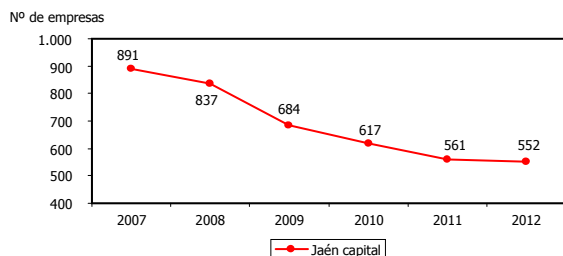
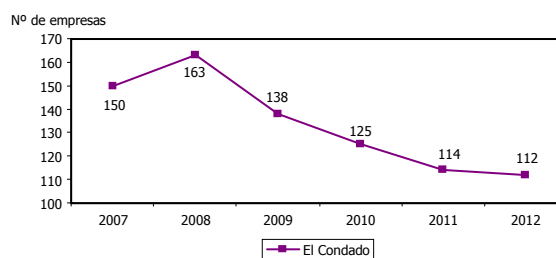
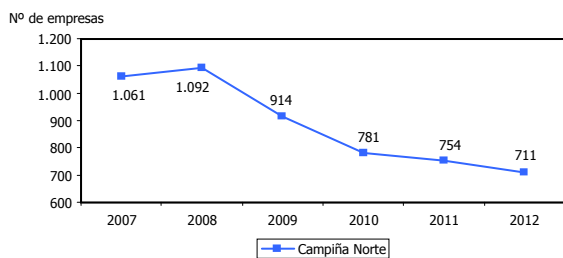

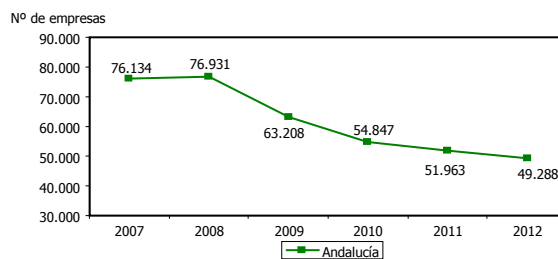
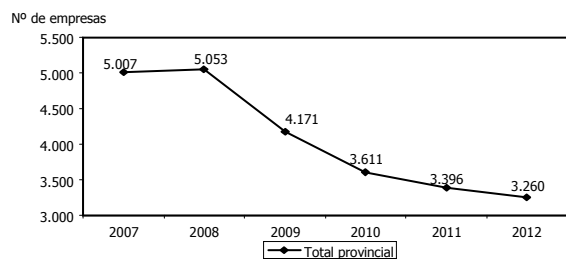
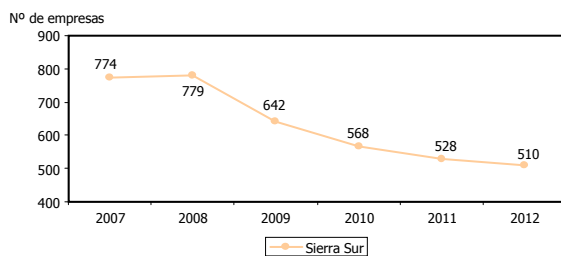
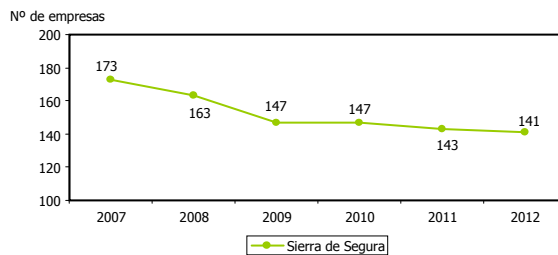
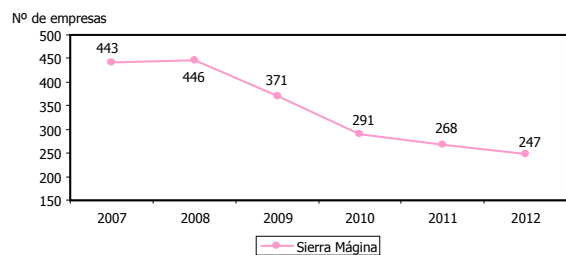
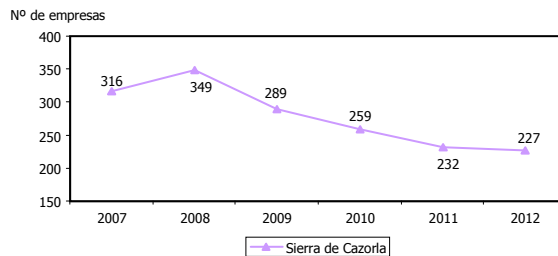
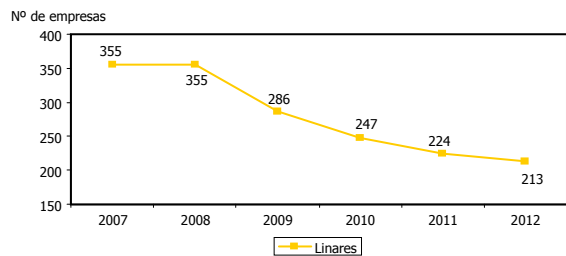



EMPRESAS EN EL SECTOR DE LA CONSTRUCCIÓN RESPECTO AL TOTAL							25
DEFINICIÓN/DESCRIPCIÓN DEL INDICADOR		Empresas del sector de la construcción en relación al número total de empresas: (nº de empresas de la construcción/nº total de empresas) x 100					
UNIDAD DE MEDIDA		%					
FECHA DEL ÚLTIMO DATO DISPONIBLE		2012					
FUENTE		Instituto de Estadística y Cartografía de Andalucía (IECA), <i>Directorio de Empresas y Establecimientos con Actividad Económica en Andalucía</i> , BADEA Elaboración propia					
PERIODICIDAD		Anual					
OTRA INFORMACIÓN RELEVANTE		Los datos están referidos a 1 de enero					
Área territorial	2007	2008	2009	2010	2011	2012	2013
Campaña Norte	13,37	13,32	11,86	10,70	10,63	10,28	
El Condado	13,95	14,91	13,37	12,34	11,84	11,63	
Jaén capital	11,22	10,35	8,80	8,14	7,69	7,69	
La Loma y Las Villas	14,73	14,58	12,26	10,51	10,60	10,21	
Linares	12,10	11,75	9,81	8,69	8,00	7,87	
Sierra de Cazorla	17,68	18,57	16,55	15,48	14,29	13,69	
Sierra Mágina	16,79	16,65	14,78	12,21	11,64	10,66	
Sierra de Segura	13,42	12,52	11,79	11,57	11,79	11,34	
Sierra Sur	15,48	15,04	12,92	12,03	11,45	11,03	
<i>Total provincial</i>	<i>13,78</i>	<i>13,51</i>	<i>11,71</i>	<i>10,54</i>	<i>10,20</i>	<i>9,89</i>	
<i>Andalucía</i>	<i>14,77</i>	<i>14,35</i>	<i>12,44</i>	<i>11,25</i>	<i>10,82</i>	<i>10,36</i>	

GRÁFICOS DE EVOLUCIÓN DEL INDICADOR

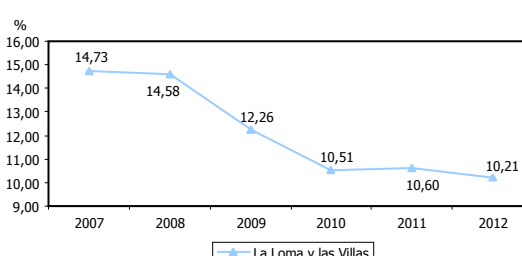
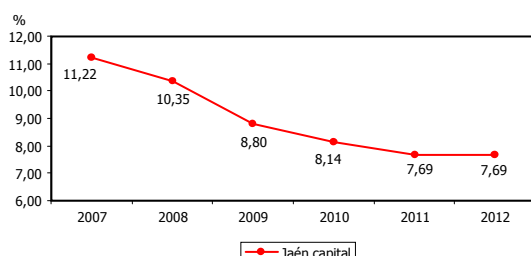
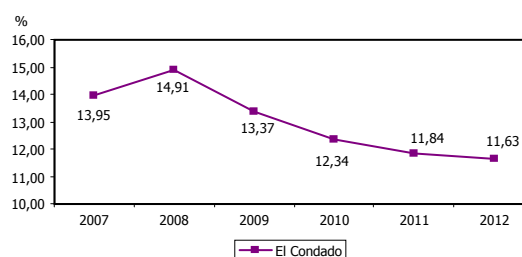
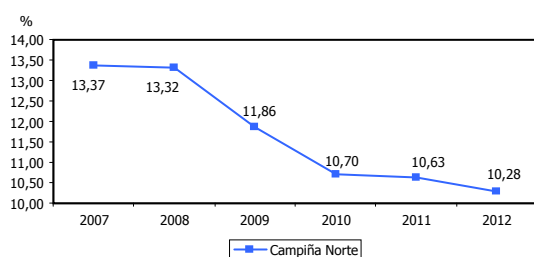

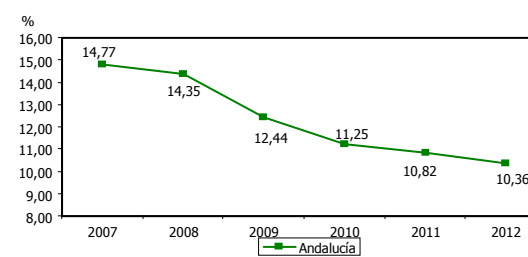
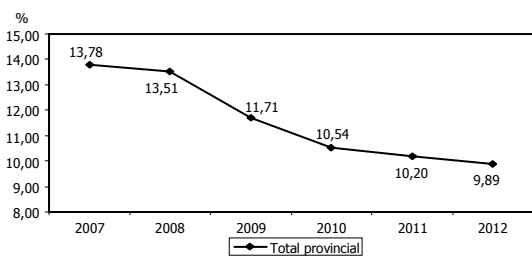
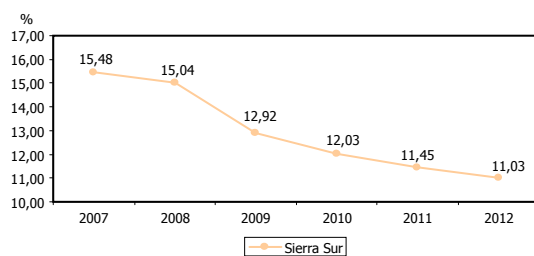
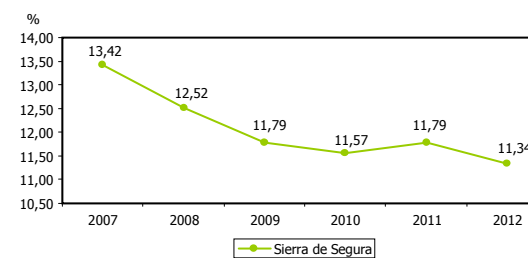
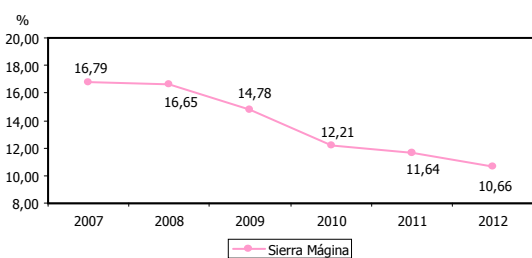
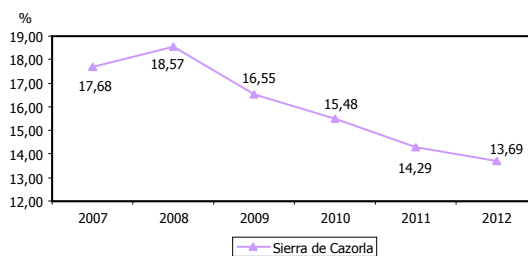
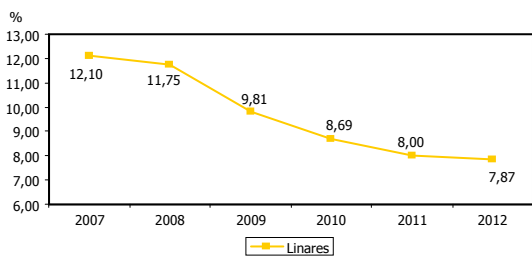



EMPRESAS EN EL SECTOR COMERCIAL							26
DEFINICIÓN/DESCRIPCIÓN DEL INDICADOR		Empresas en el sector del comercio					
UNIDAD DE MEDIDA		Nº de empresas					
FECHA DEL ÚLTIMO DATO DISPONIBLE		2012					
FUENTE		Instituto de Estadística y Cartografía de Andalucía (IECA), <i>Directorio de Empresas y Establecimientos con Actividad Económica en Andalucía</i> , BADEA Elaboración propia					
PERIODICIDAD		Anual					
OTRA INFORMACIÓN RELEVANTE		Los datos están referidos a 1 de enero					
Área territorial	2007	2008	2009	2010	2011	2012	2013
Campaña Norte	2.563	2.601	2.446	2.374	2.329	2.295	
El Condado	399	387	372	361	358	361	
Jaén capital	2.193	2.172	2.082	2.019	1.928	1.896	
La Loma y Las Villas	1.933	1.977	1.901	1.872	1.836	1.840	
Linares	928	946	893	901	884	865	
Sierra de Cazorla	586	584	552	543	549	550	
Sierra Mágina	807	801	751	734	714	730	
Sierra de Segura	423	413	392	416	401	417	
Sierra Sur	1.547	1.577	1.509	1.484	1.475	1.476	
<i>Total provincial</i>	<i>11.379</i>	<i>11.458</i>	<i>10.898</i>	<i>10.704</i>	<i>10.474</i>	<i>10.430</i>	
<i>Andalucía</i>	<i>148.570</i>	<i>151.414</i>	<i>141.977</i>	<i>137.799</i>	<i>136.935</i>	<i>136.656</i>	

GRÁFICOS DE EVOLUCIÓN DEL INDICADOR

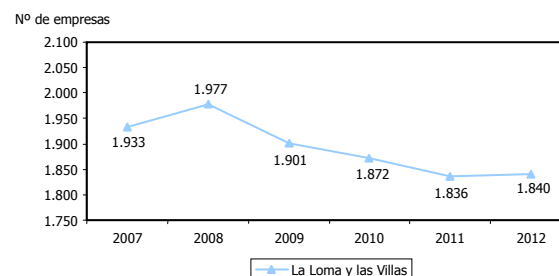
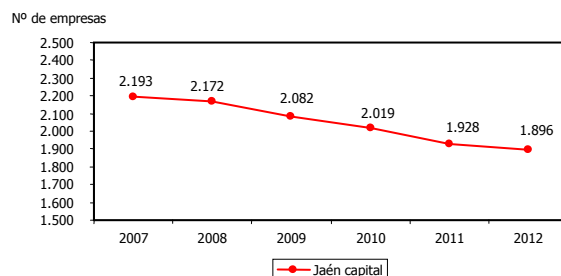
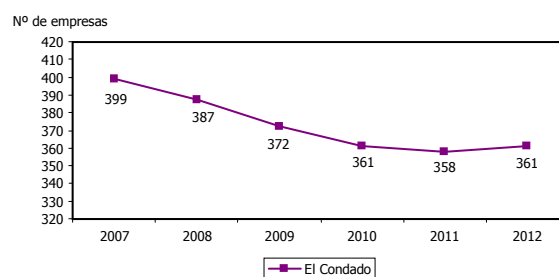
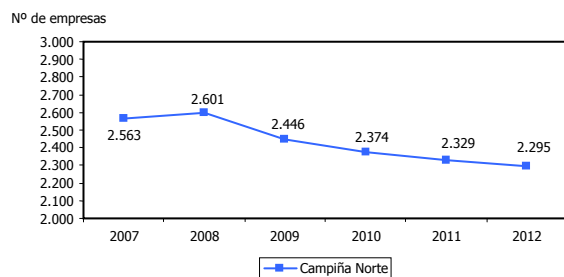



Nº de empresas

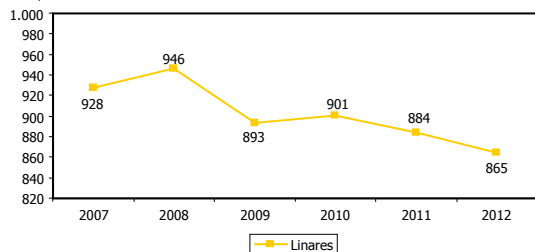

Nº de empresas

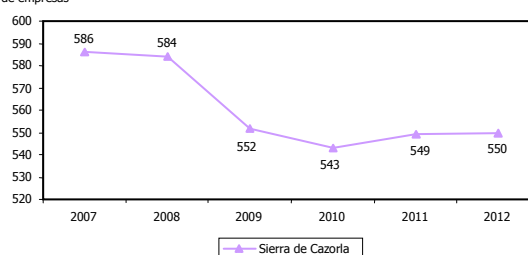

Nº de empresas

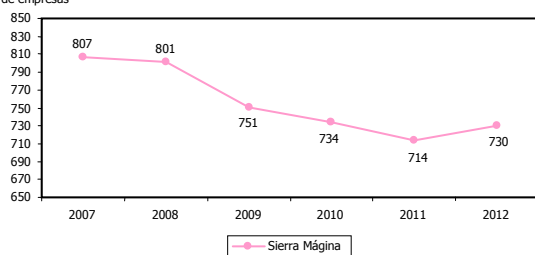

Nº de empresas

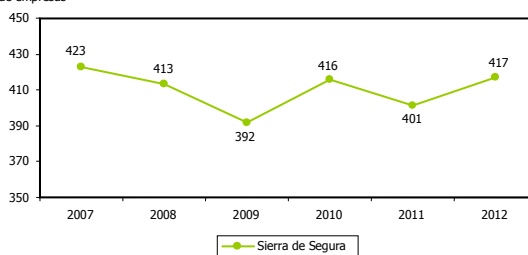

Nº de empresas

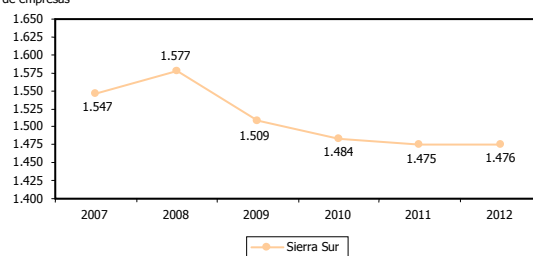

Nº de empresas

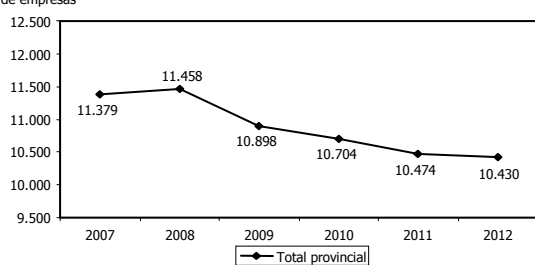

Nº de empresas

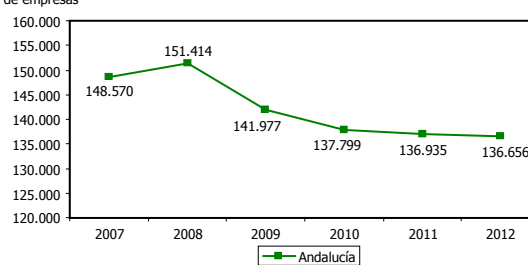



EMPRESAS EN EL SECTOR COMERCIAL RESPECTO AL TOTAL							27
DEFINICIÓN/DESCRIPCIÓN DEL INDICADOR		Empresas del sector comercial en relación al número total de empresas: (nº de empresas comerciales/nº total de empresas) x 100					
UNIDAD DE MEDIDA		%					
FECHA DEL ÚLTIMO DATO DISPONIBLE		2012					
FUENTE		Instituto de Estadística y Cartografía de Andalucía (IECA), <i>Directorio de Empresas y Establecimientos con Actividad Económica en Andalucía</i> , BADEA Elaboración propia					
PERIODICIDAD		Anual					
OTRA INFORMACIÓN RELEVANTE		Los datos están referidos a 1 de enero					
Área territorial	2007	2008	2009	2010	2011	2012	2013
Campaña Norte	32,29	31,72	31,75	32,53	32,84	33,17	
El Condado	37,12	35,41	36,05	35,64	37,18	37,49	
Jaén capital	27,62	26,85	26,78	26,64	26,42	26,43	
La Loma y Las Villas	33,73	33,17	33,29	34,17	34,04	34,35	
Linares	31,62	31,30	30,65	31,69	31,58	31,94	
Sierra de Cazorla	32,79	31,08	31,62	32,46	33,83	33,17	
Sierra Mágina	30,58	29,91	29,92	30,79	31,00	31,49	
Sierra de Segura	32,82	31,72	31,44	32,73	33,06	33,55	
Sierra Sur	30,94	30,44	30,37	31,44	32,00	31,92	
<i>Total provincial</i>	<i>31,32</i>	<i>30,63</i>	<i>30,61</i>	<i>31,25</i>	<i>31,46</i>	<i>31,64</i>	
<i>Andalucía</i>	<i>28,83</i>	<i>28,24</i>	<i>27,94</i>	<i>28,25</i>	<i>28,52</i>	<i>28,73</i>	

GRÁFICOS DE EVOLUCIÓN DEL INDICADOR

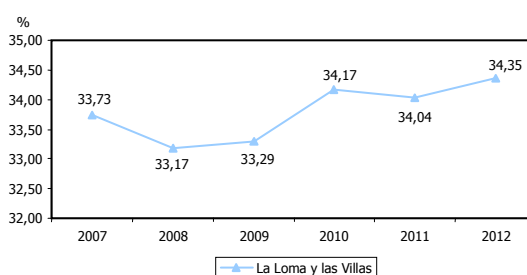
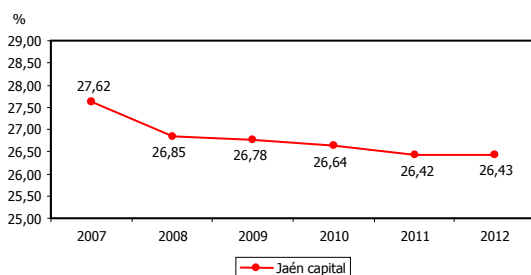
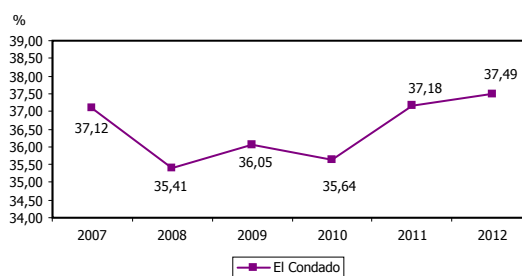
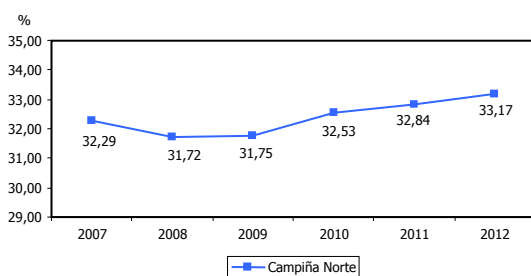

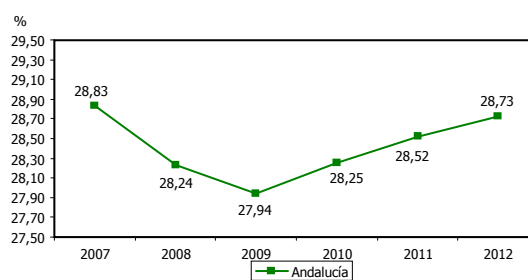
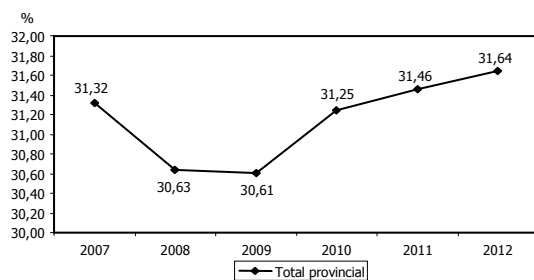
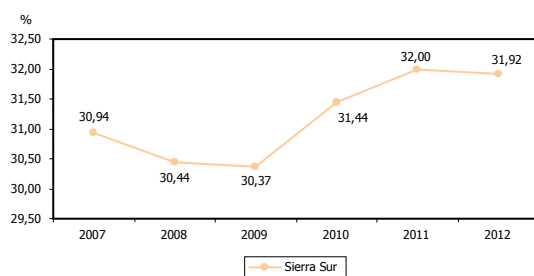
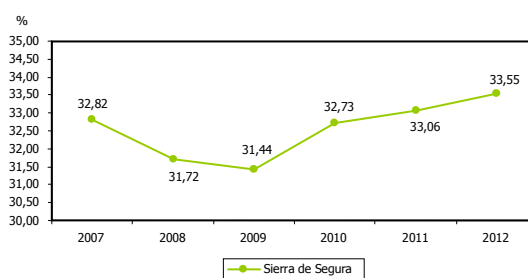
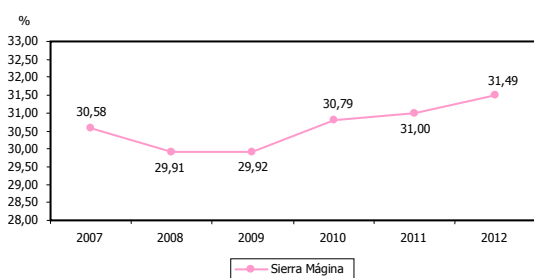
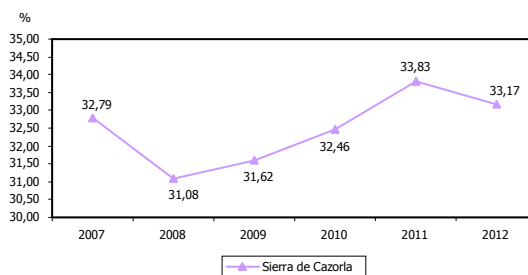
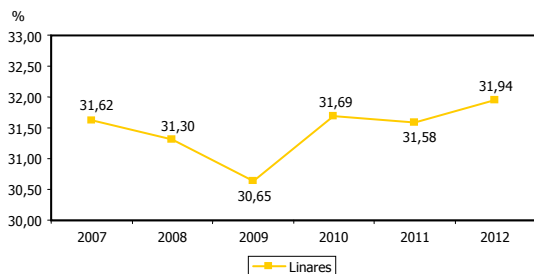



EMPRESAS EN LOS SECTORES DEL TRANSPORTE Y EL ALMACENAMIENTO							28
DEFINICIÓN/DESCRIPCIÓN DEL INDICADOR		Empresas en los sectores del transporte y el almacenamiento					
UNIDAD DE MEDIDA		Nº de empresas					
FECHA DEL ÚLTIMO DATO DISPONIBLE		2012					
FUENTE		Instituto de Estadística y Cartografía de Andalucía (IECA), <i>Directorio de Empresas y Establecimientos con Actividad Económica en Andalucía</i> , BADEA Elaboración propia					
PERIODICIDAD		Anual					
OTRA INFORMACIÓN RELEVANTE		Los datos están referidos a 1 de enero					
Área territorial	2007	2008	2009	2010	2011	2012	2013
Campaña Norte	666	654	600	584	568	572	
El Condado	66	65	63	70	65	61	
Jaén capital	401	411	361	349	326	308	
La Loma y Las Villas	257	260	226	216	214	228	
Linares	155	155	131	125	119	119	
Sierra de Cazorla	88	94	87	82	83	83	
Sierra Mágina	111	111	94	94	96	98	
Sierra de Segura	58	57	49	51	44	49	
Sierra Sur	333	340	318	295	292	292	
<i>Total provincial</i>	<i>2.135</i>	<i>2.147</i>	<i>1.929</i>	<i>1.866</i>	<i>1.807</i>	<i>1.810</i>	
<i>Andalucía</i>	<i>29.011</i>	<i>29.627</i>	<i>27.431</i>	<i>26.118</i>	<i>25.393</i>	<i>24.820</i>	

GRÁFICOS DE EVOLUCIÓN DEL INDICADOR

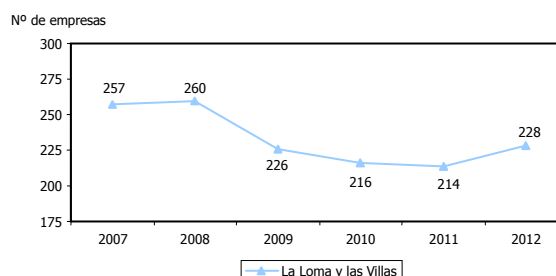
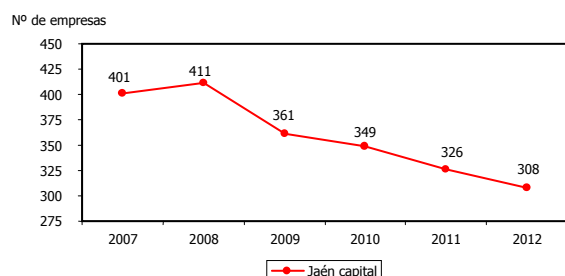
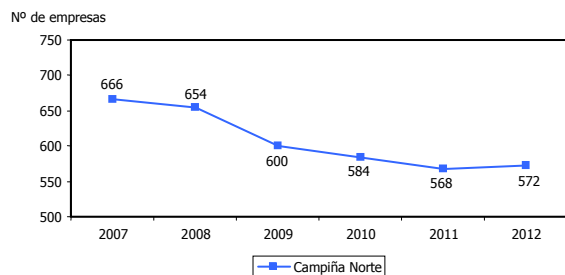



Nº de empresas

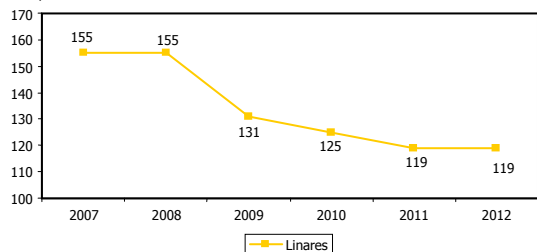

Nº de empresas

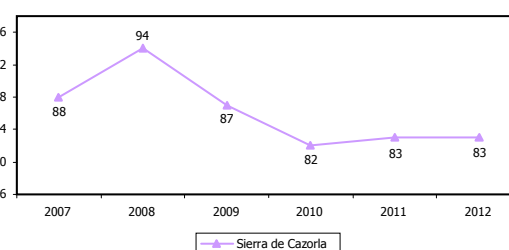

Nº de empresas

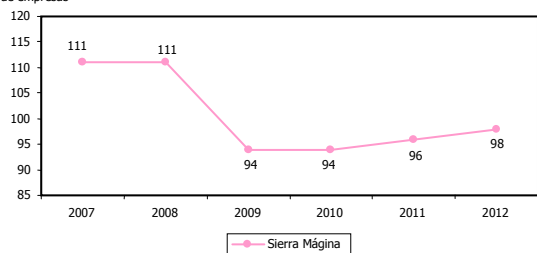

Nº de empresas

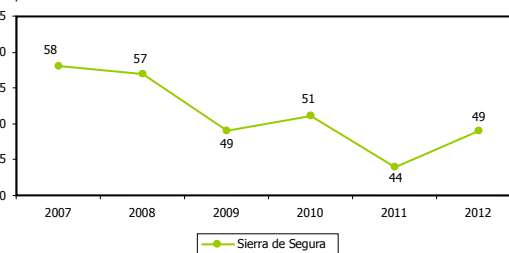

Nº de empresas

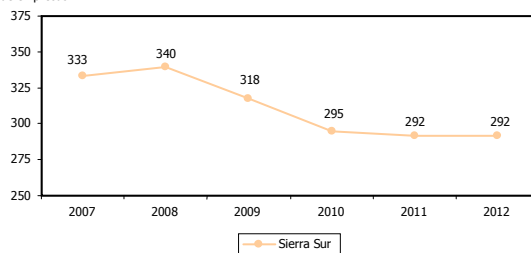

Nº de empresas

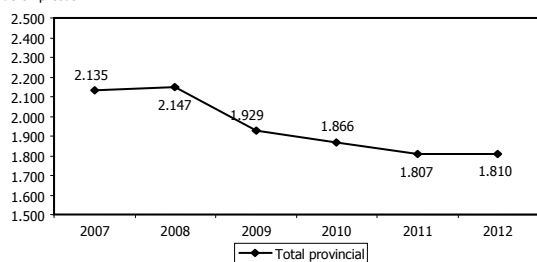

Nº de empresas

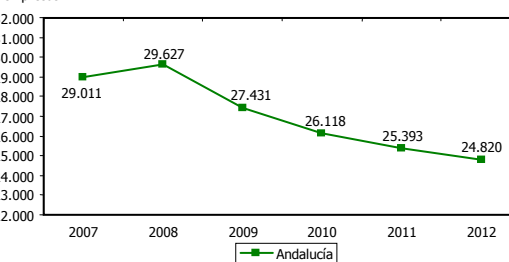



EMPRESAS EN LOS SECTORES DEL TRANSPORTE Y EL ALMACENAMIENTO RESPECTO AL TOTAL

29

DEFINICIÓN/DESCRIPCIÓN DEL INDICADOR	Empresas de los sectores del transporte y el almacenamiento en relación al número total de empresas: (nº de empresas del transporte y el almacenamiento/nº total de empresas) x 100						
UNIDAD DE MEDIDA	%						
FECHA DEL ÚLTIMO DATO DISPONIBLE	2012						
FUENTE	Instituto de Estadística y Cartografía de Andalucía (IECA), <i>Directorio de Empresas y Establecimientos con Actividad Económica en Andalucía</i> , BADEA Elaboración propia						
PERIODICIDAD	Anual						
OTRA INFORMACIÓN RELEVANTE	Los datos están referidos a 1 de enero						
Área territorial	2007	2008	2009	2010	2011	2012	2013
Campaña Norte	8,39	7,98	7,79	8,00	8,01	8,27	
El Condado	6,14	5,95	6,10	6,91	6,75	6,33	
Jaén capital	5,05	5,08	4,64	4,60	4,47	4,29	
La Loma y Las Villas	4,49	4,36	3,96	3,94	3,97	4,26	
Linares	5,28	5,13	4,50	4,40	4,25	4,39	
Sierra de Cazorla	4,92	5,00	4,98	4,90	5,11	5,01	
Sierra Mágina	4,21	4,14	3,75	3,94	4,17	4,23	
Sierra de Segura	4,50	4,38	3,93	4,01	3,63	3,94	
Sierra Sur	6,66	6,56	6,40	6,25	6,33	6,31	
<i>Total provincial</i>	<i>5,88</i>	<i>5,74</i>	<i>5,42</i>	<i>5,45</i>	<i>5,43</i>	<i>5,49</i>	
<i>Andalucía</i>	<i>5,63</i>	<i>5,52</i>	<i>5,40</i>	<i>5,36</i>	<i>5,29</i>	<i>5,22</i>	

GRÁFICOS DE EVOLUCIÓN DEL INDICADOR

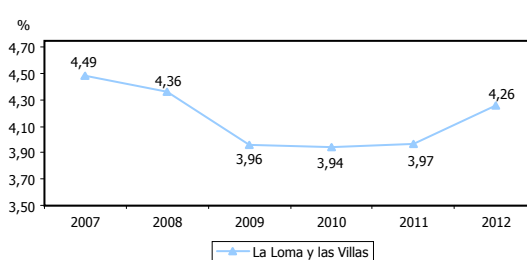
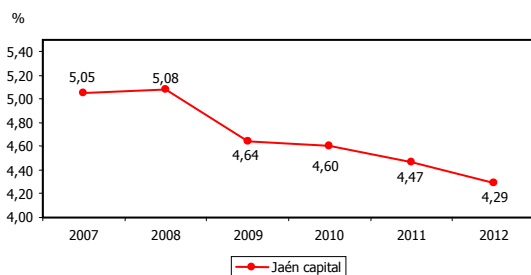
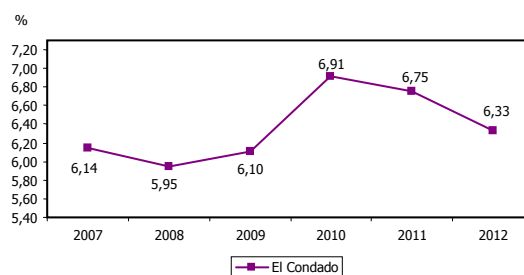
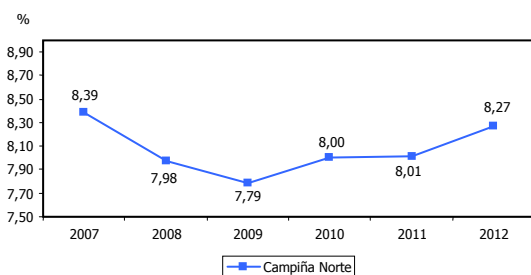

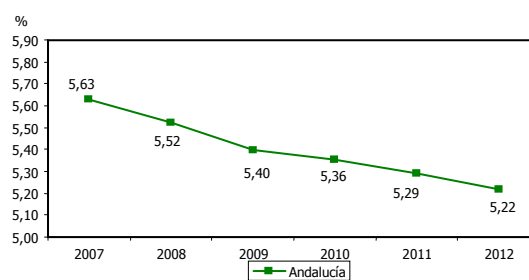
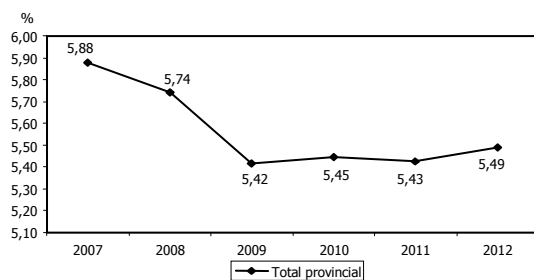
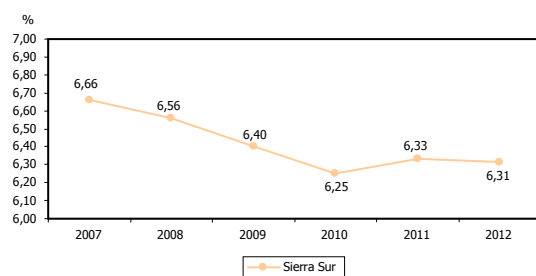
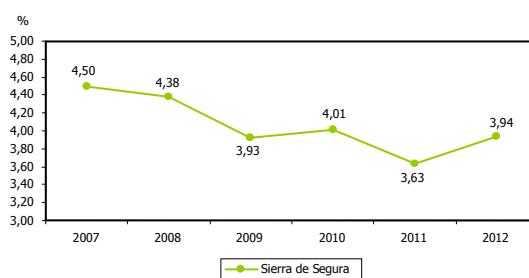
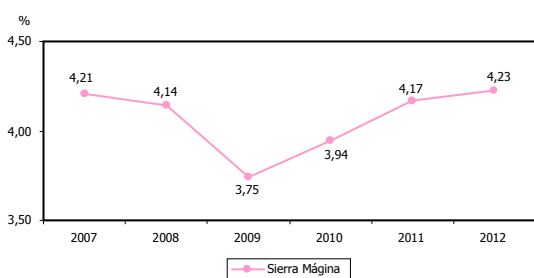
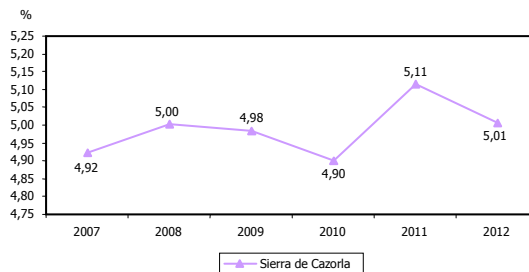
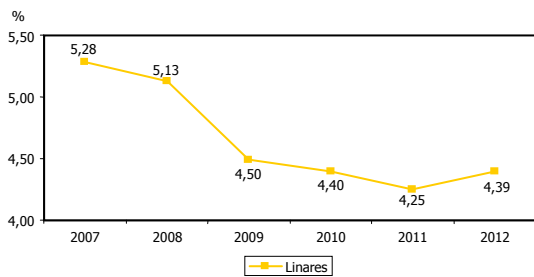



EMPRESAS EN EL SECTOR DE LA HOSTELERÍA							30
DEFINICIÓN/DESCRIPCIÓN DEL INDICADOR		Empresas en el sector de la hostelería					
UNIDAD DE MEDIDA		Nº de empresas					
FECHA DEL ÚLTIMO DATO DISPONIBLE		2012					
FUENTE		Instituto de Estadística y Cartografía de Andalucía (IECA), <i>Directorio de Empresas y Establecimientos con Actividad Económica en Andalucía</i> , BADEA Elaboración propia					
PERIODICIDAD		Anual					
OTRA INFORMACIÓN RELEVANTE		Los datos están referidos a 1 de enero					
Área territorial	2007	2008	2009	2010	2011	2012	2013
Campaña Norte	562	569	556	538	515	497	
El Condado	128	123	125	120	103	100	
Jaén capital	561	554	535	534	517	518	
La Loma y Las Villas	478	515	515	493	504	486	
Linares	238	228	234	231	238	217	
Sierra de Cazorla	230	235	231	233	216	228	
Sierra Mágina	253	254	252	246	237	245	
Sierra de Segura	175	179	178	179	173	170	
Sierra Sur	397	387	378	359	375	360	
<i>Total provincial</i>	<i>3.022</i>	<i>3.044</i>	<i>3.004</i>	<i>2.933</i>	<i>2.878</i>	<i>2.821</i>	
<i>Andalucía</i>	<i>47.115</i>	<i>48.233</i>	<i>46.369</i>	<i>45.506</i>	<i>45.030</i>	<i>44.623</i>	

GRÁFICOS DE EVOLUCIÓN DEL INDICADOR

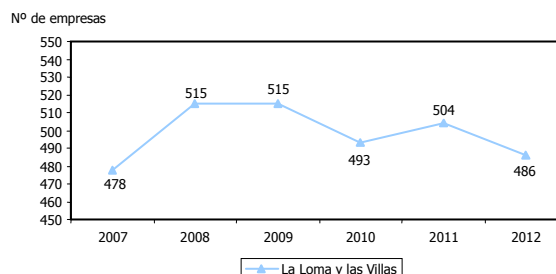
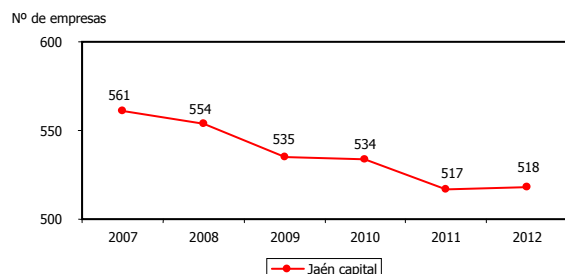
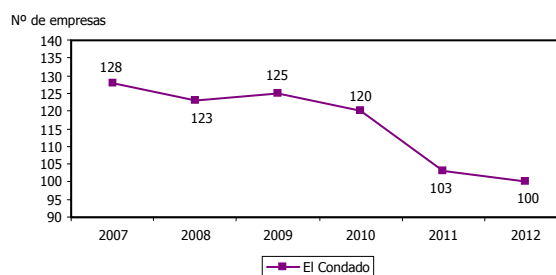
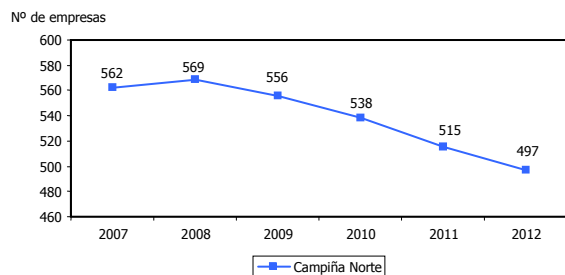



Nº de empresas

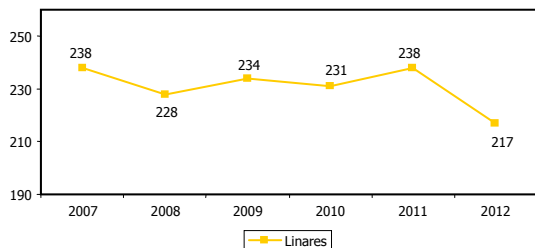

Nº de empresas

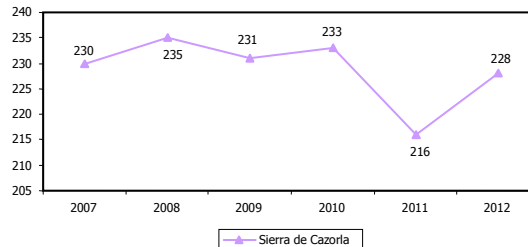

Nº de empresas

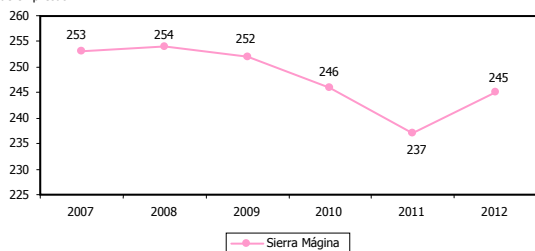

Nº de empresas

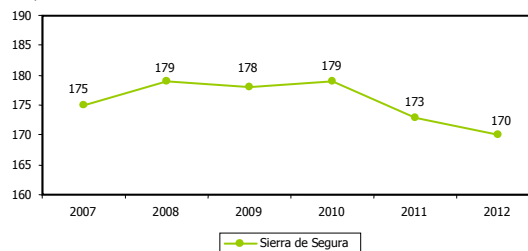

Nº de empresas

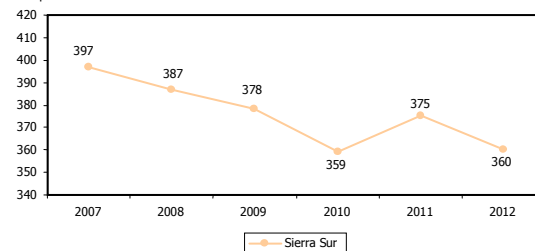

Nº de empresas

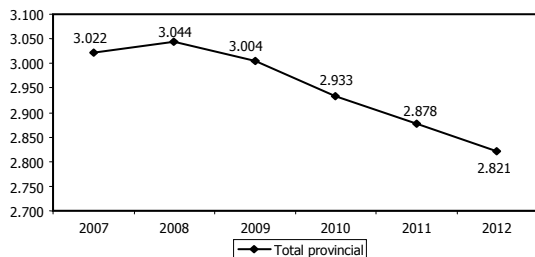

Nº de empresas

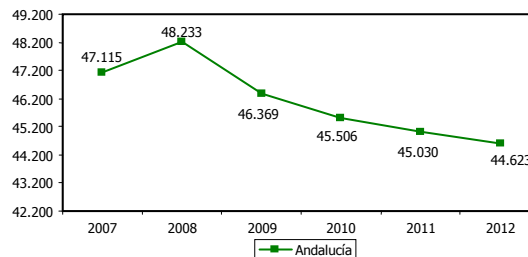



EMPRESAS EN EL SECTOR DE LA HOSTELERÍA RESPECTO AL TOTAL							31
DEFINICIÓN/DESCRIPCIÓN DEL INDICADOR		Empresas del sector de la hostelería en relación al número total de empresas: (nº de empresas del sector de hostelero/nº total de empresas) x 100					
UNIDAD DE MEDIDA		%					
FECHA DEL ÚLTIMO DATO DISPONIBLE		2012					
FUENTE		Instituto de Estadística y Cartografía de Andalucía (IECA), <i>Directorio de Empresas y Establecimientos con Actividad Económica en Andalucía</i> , BADEA Elaboración propia					
PERIODICIDAD		Anual					
OTRA INFORMACIÓN RELEVANTE		Los datos están referidos a 1 de enero					
Área territorial	2007	2008	2009	2010	2011	2012	2013
Campaña Norte	7,08	6,94	7,22	7,37	7,26	7,18	
El Condado	11,91	11,25	12,11	11,85	10,70	10,38	
Jaén capital	7,07	6,85	6,88	7,05	7,09	7,22	
La Loma y Las Villas	8,34	8,64	9,02	9,00	9,34	9,07	
Linares	8,11	7,54	8,03	8,13	8,50	8,01	
Sierra de Cazorla	12,87	12,51	13,23	13,93	13,31	13,75	
Sierra Mágina	9,59	9,48	10,04	10,32	10,29	10,57	
Sierra de Segura	13,58	13,75	14,27	14,08	14,26	13,68	
Sierra Sur	7,94	7,47	7,61	7,61	8,13	7,79	
<i>Total provincial</i>	<i>8,32</i>	<i>8,14</i>	<i>8,44</i>	<i>8,56</i>	<i>8,64</i>	<i>8,56</i>	
<i>Andalucía</i>	<i>9,14</i>	<i>8,99</i>	<i>9,13</i>	<i>9,33</i>	<i>9,38</i>	<i>9,38</i>	

GRÁFICOS DE EVOLUCIÓN DEL INDICADOR

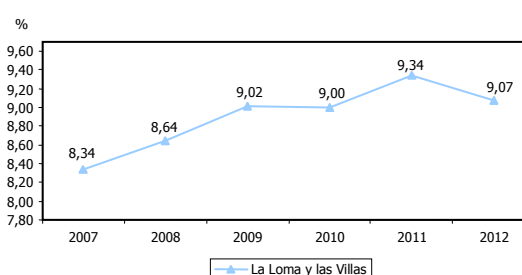
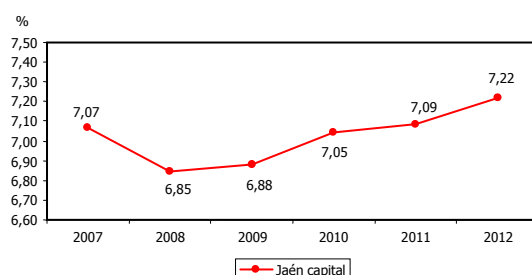
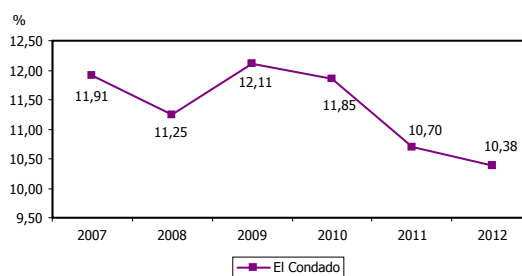
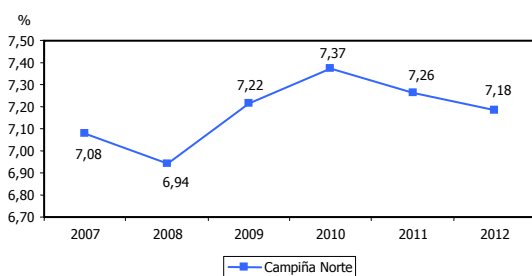

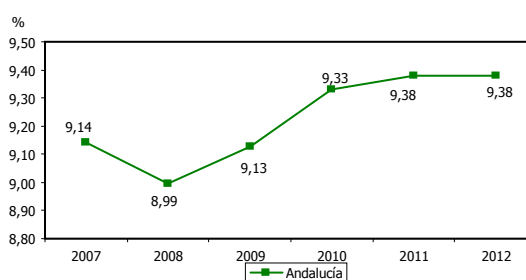
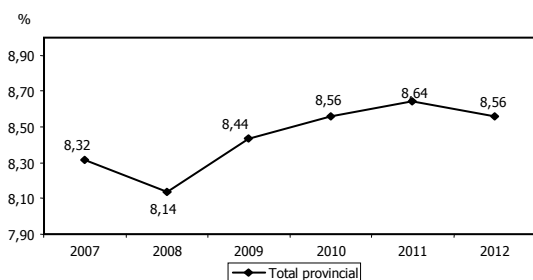
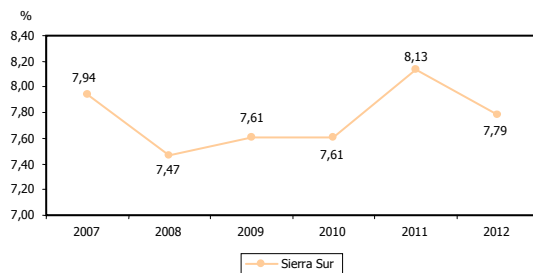
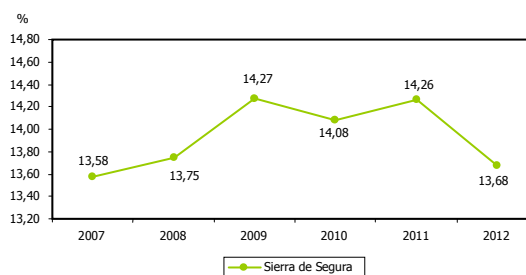
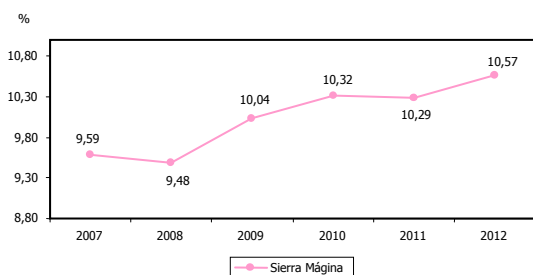
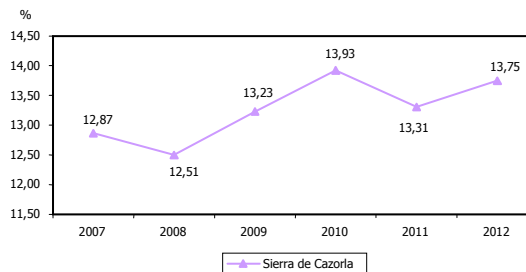
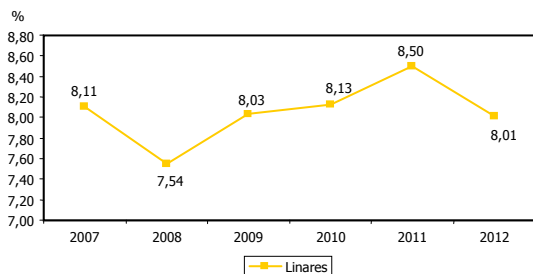



EMPRESAS EN LOS SECTORES DE LA INFORMACIÓN Y LAS COMUNICACIONES							32
DEFINICIÓN/DESCRIPCIÓN DEL INDICADOR		Empresas en los sectores de la información y las telecomunicaciones					
UNIDAD DE MEDIDA		Nº de empresas					
FECHA DEL ÚLTIMO DATO DISPONIBLE		2012					
FUENTE		Instituto de Estadística y Cartografía de Andalucía (IECA), <i>Directorio de Empresas y Establecimientos con Actividad Económica en Andalucía</i> , BADEA Elaboración propia					
PERIODICIDAD		Anual					
OTRA INFORMACIÓN RELEVANTE		Los datos están referidos a 1 de enero					
Área territorial	2007	2008	2009	2010	2011	2012	2013
Campaña Norte	35	40	44	52	48	46	
El Condado	1	1	1	3	2	0	
Jaén capital	74	79	83	90	83	71	
La Loma y Las Villas	32	33	38	38	38	37	
Linares	17	17	13	13	19	23	
Sierra de Cazorla	6	6	8	6	7	9	
Sierra Mágina	5	7	10	8	8	13	
Sierra de Segura	3	3	4	5	4	5	
Sierra Sur	15	17	22	23	21	22	
<i>Total provincial</i>	<i>188</i>	<i>203</i>	<i>223</i>	<i>238</i>	<i>230</i>	<i>226</i>	
<i>Andalucía</i>	<i>5.180</i>	<i>5.708</i>	<i>5.737</i>	<i>5.868</i>	<i>5.983</i>	<i>5.962</i>	

GRÁFICOS DE EVOLUCIÓN DEL INDICADOR

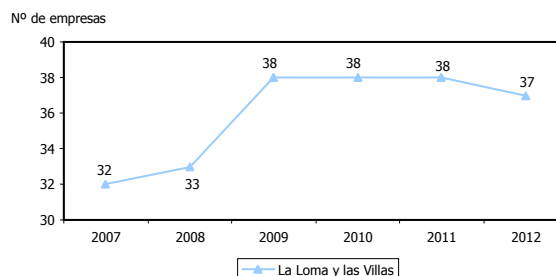
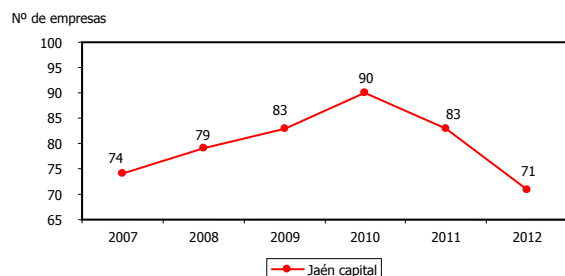
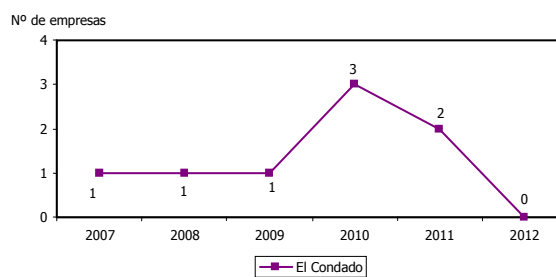
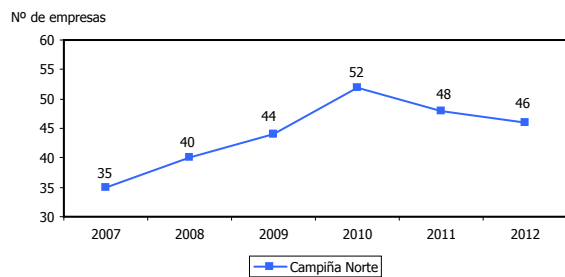



Nº de empresas

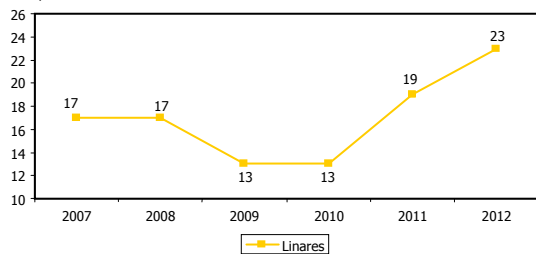

Nº de empresas

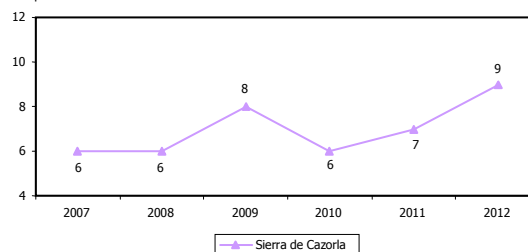

Nº de empresas

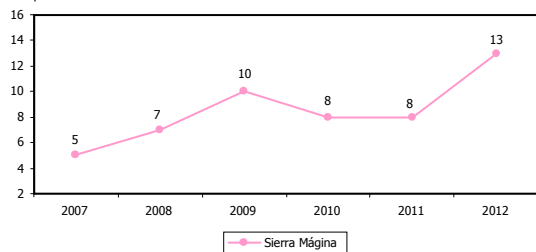

Nº de empresas

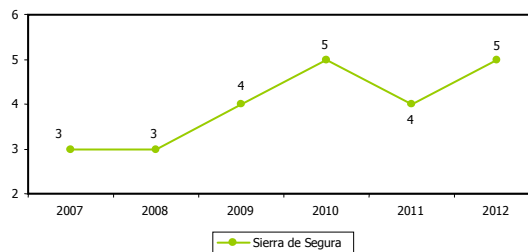

Nº de empresas

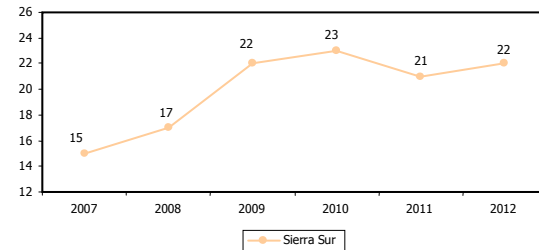

Nº de empresas

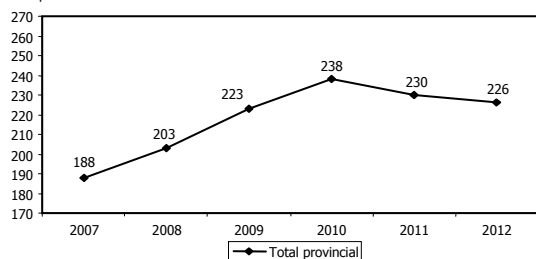

Nº de empresas

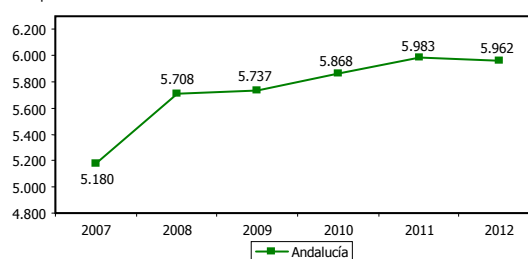



EMPRESAS EN EL SECTOR DE LA INFORMACIÓN Y LAS COMUNICACIONES RESPECTO AL TOTAL							33
DEFINICIÓN/DESCRIPCIÓN DEL INDICADOR		Empresas del sector de la información y las telecomunicaciones en relación al número total de empresas: (nº de empresas del sector de la información y las telecomunicaciones/nº total de empresas) x 100					
UNIDAD DE MEDIDA		%					
FECHA DEL ÚLTIMO DATO DISPONIBLE		2012					
FUENTE		Instituto de Estadística y Cartografía de Andalucía (IECA), <i>Directorio de Empresas y Establecimientos con Actividad Económica en Andalucía</i> , BADEA Elaboración propia					
PERIODICIDAD		Anual					
OTRA INFORMACIÓN RELEVANTE		Los datos están referidos a 1 de enero					
Área territorial	2007	2008	2009	2010	2011	2012	2013
Campaña Norte	0,44	0,49	0,57	0,71	0,68	0,66	
El Condado	0,09	0,09	0,10	0,30	0,21	0,00	
Jaén capital	0,93	0,98	1,07	1,19	1,14	0,99	
La Loma y Las Villas	0,56	0,55	0,67	0,69	0,70	0,69	
Linares	0,58	0,56	0,45	0,46	0,68	0,85	
Sierra de Cazorla	0,34	0,32	0,46	0,36	0,43	0,54	
Sierra Mágina	0,19	0,26	0,40	0,34	0,35	0,56	
Sierra de Segura	0,23	0,23	0,32	0,39	0,33	0,40	
Sierra Sur	0,30	0,33	0,44	0,49	0,46	0,48	
<i>Total provincial</i>	<i>0,52</i>	<i>0,54</i>	<i>0,63</i>	<i>0,69</i>	<i>0,69</i>	<i>0,69</i>	
<i>Andalucía</i>	<i>1,01</i>	<i>1,06</i>	<i>1,13</i>	<i>1,20</i>	<i>1,25</i>	<i>1,25</i>	

GRÁFICOS DE EVOLUCIÓN DEL INDICADOR

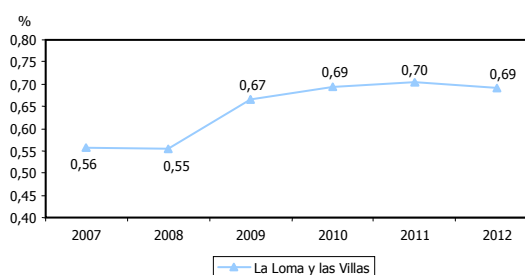
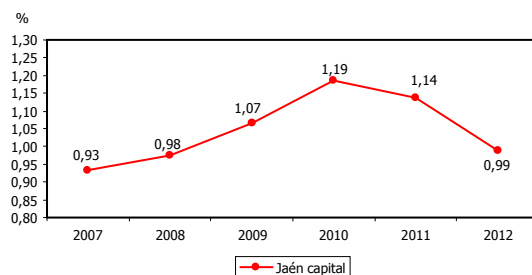
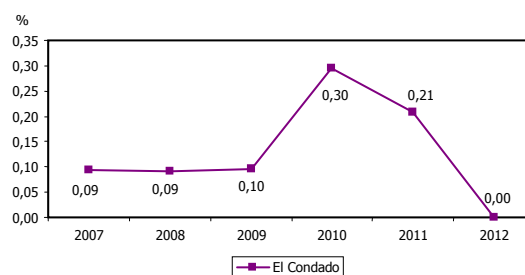
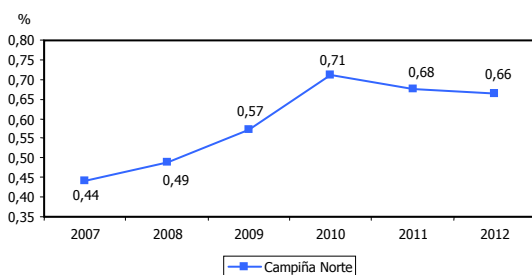

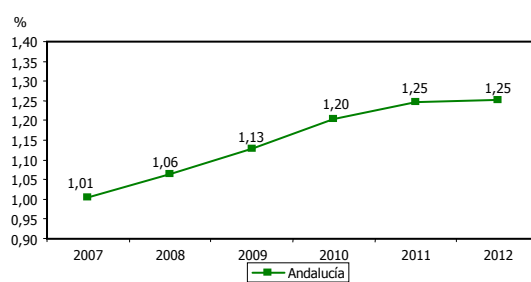
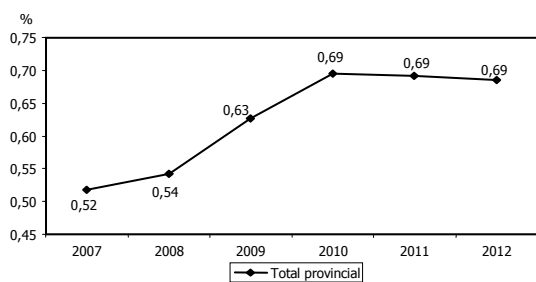
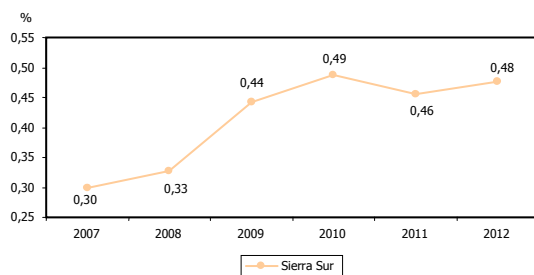
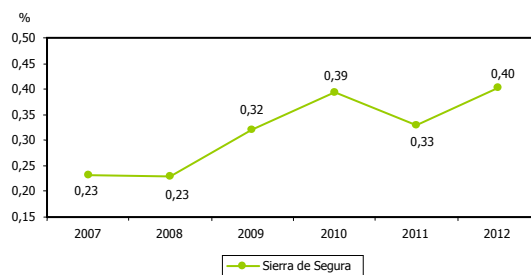
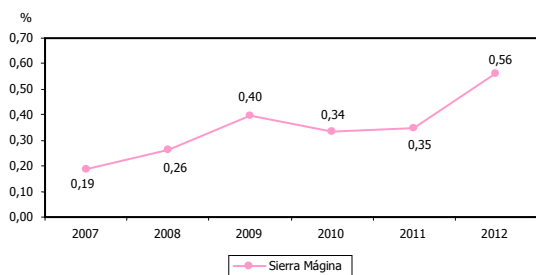
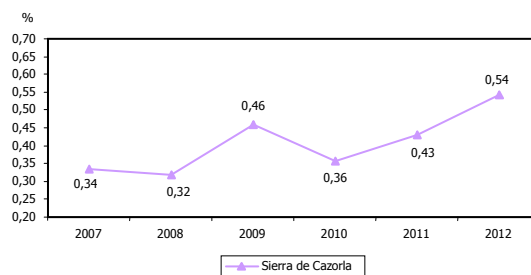
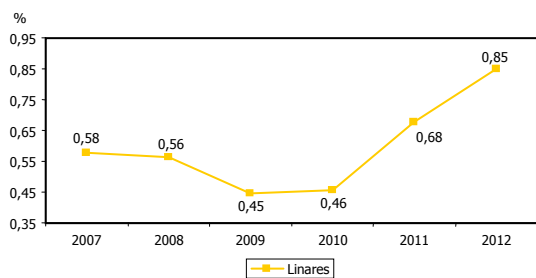



EMPRESAS EN LOS SECTORES DE LA BANCA Y LOS SEGUROS							34
DEFINICIÓN/DESCRIPCIÓN DEL INDICADOR		Empresas en los sectores de la banca y los seguros					
UNIDAD DE MEDIDA		Nº de empresas					
FECHA DEL ÚLTIMO DATO DISPONIBLE		2012					
FUENTE		Instituto de Estadística y Cartografía de Andalucía (IECA), <i>Directorio de Empresas y Establecimientos con Actividad Económica en Andalucía</i> , BADEA Elaboración propia					
PERIODICIDAD		Anual					
OTRA INFORMACIÓN RELEVANTE		Los datos están referidos a 1 de enero					
Área territorial	2007	2008	2009	2010	2011	2012	2013
Campaña Norte	133	139	134	143	146	156	
El Condado	22	22	21	23	22	24	
Jaén capital	144	154	143	155	147	160	
La Loma y Las Villas	107	117	109	114	113	116	
Linares	64	67	62	63	65	71	
Sierra de Cazorla	25	29	28	27	32	34	
Sierra Mágina	33	36	32	37	34	43	
Sierra de Segura	19	18	19	23	27	25	
Sierra Sur	94	102	89	91	93	100	
<i>Total provincial</i>	<i>641</i>	<i>684</i>	<i>637</i>	<i>676</i>	<i>679</i>	<i>729</i>	
<i>Andalucía</i>	<i>7.339</i>	<i>8.168</i>	<i>8.407</i>	<i>8.893</i>	<i>9.248</i>	<i>9.757</i>	

GRÁFICOS DE EVOLUCIÓN DEL INDICADOR

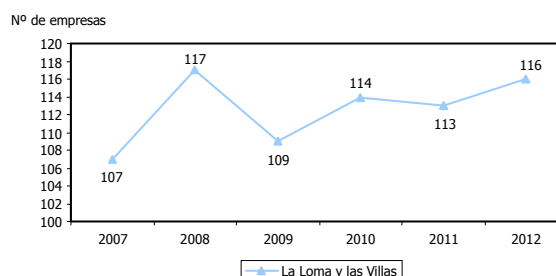
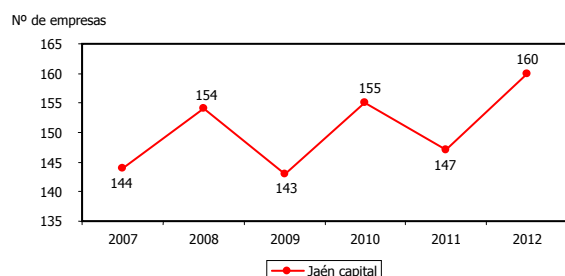
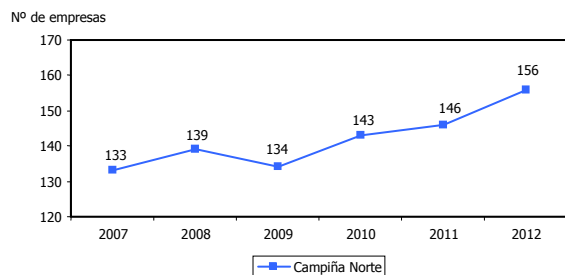



Nº de empresas

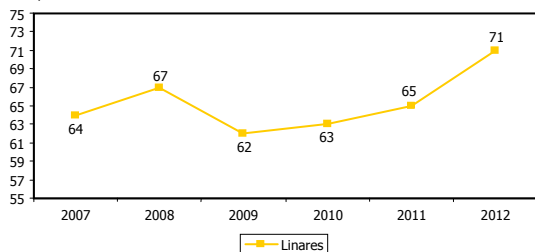

Nº de empresas

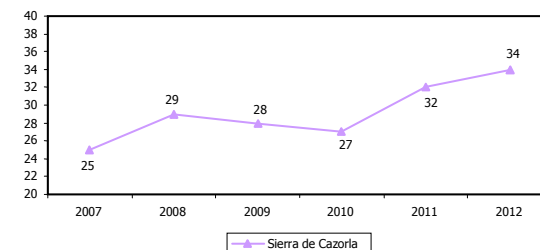

Nº de empresas

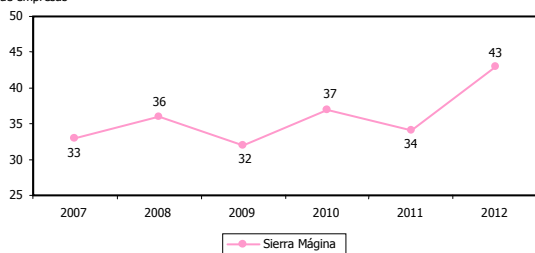

Nº de empresas

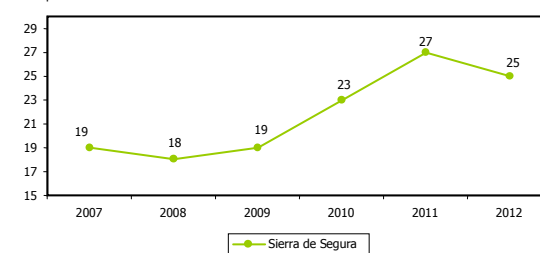

Nº de empresas

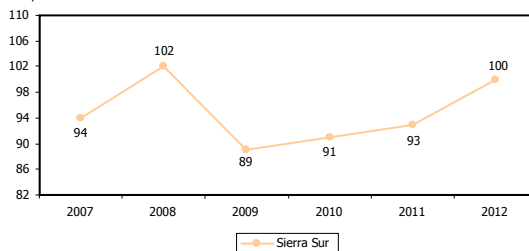

Nº de empresas

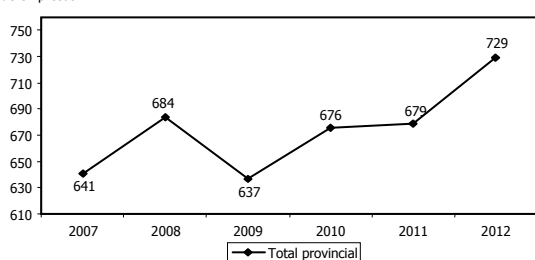

Nº de empresas





EMPRESAS EN LOS SECTORES DE LA BANCA Y LOS SEGUROS RESPECTO AL TOTAL							35
DEFINICIÓN/DESCRIPCIÓN DEL INDICADOR		Empresas de los sectores de la banca y los seguros en relación al número total de empresas: (nº de empresas del sector de la banca y los seguros/nº total de empresas) x 100					
UNIDAD DE MEDIDA		%					
FECHA DEL ÚLTIMO DATO DISPONIBLE		2012					
FUENTE		Instituto de Estadística y Cartografía de Andalucía (IECA), <i>Directorio de Empresas y Establecimientos con Actividad Económica en Andalucía</i> , BADEA Elaboración propia					
PERIODICIDAD		Anual					
OTRA INFORMACIÓN RELEVANTE		Los datos están referidos a 1 de enero					
Área territorial	2007	2008	2009	2010	2011	2012	2013
Campaña Norte	1,68	1,70	1,74	1,96	2,06	2,25	
El Condado	2,05	2,01	2,03	2,27	2,28	2,49	
Jaén capital	1,81	1,90	1,84	2,05	2,01	2,23	
La Loma y Las Villas	1,87	1,96	1,91	2,08	2,09	2,17	
Linares	2,18	2,22	2,13	2,22	2,32	2,62	
Sierra de Cazorla	1,40	1,54	1,60	1,61	1,97	2,05	
Sierra Mágina	1,25	1,34	1,27	1,55	1,48	1,86	
Sierra de Segura	1,47	1,38	1,52	1,81	2,23	2,01	
Sierra Sur	1,88	1,97	1,79	1,93	2,02	2,16	
<i>Total provincial</i>	<i>1,76</i>	<i>1,83</i>	<i>1,79</i>	<i>1,97</i>	<i>2,04</i>	<i>2,21</i>	
<i>Andalucía</i>	<i>1,42</i>	<i>1,52</i>	<i>1,65</i>	<i>1,82</i>	<i>1,93</i>	<i>2,05</i>	

GRÁFICOS DE EVOLUCIÓN DEL INDICADOR

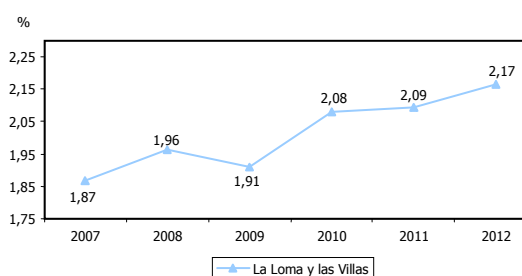
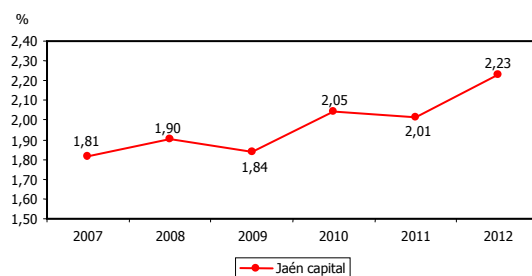
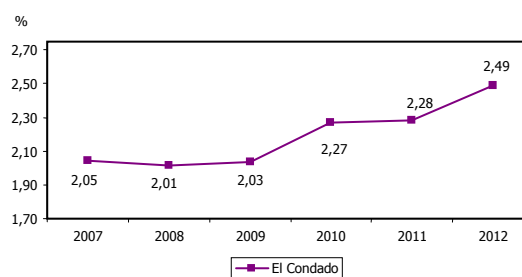
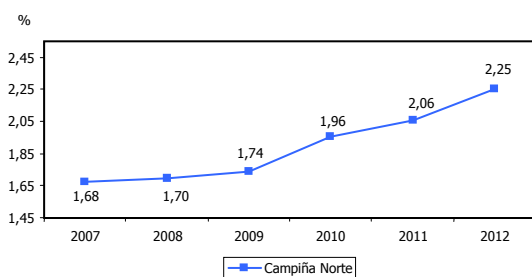

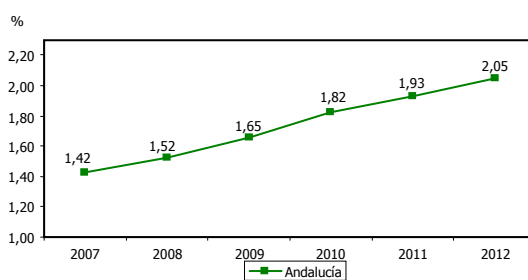
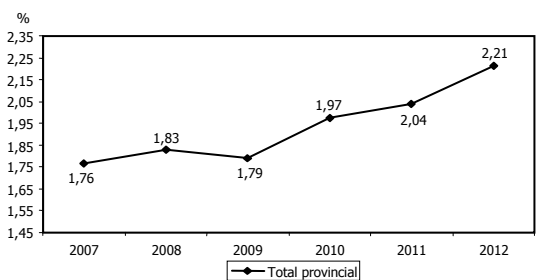
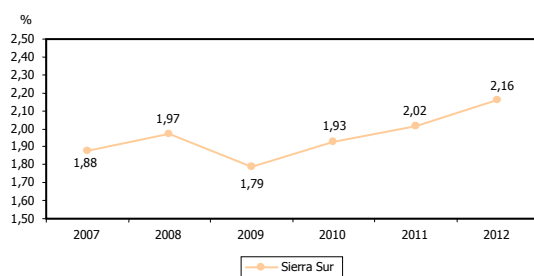
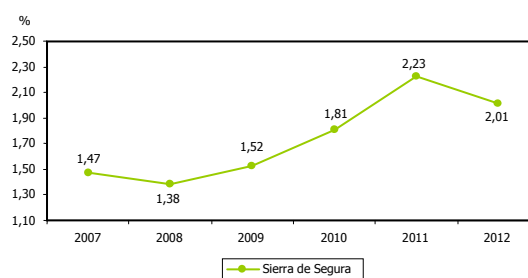
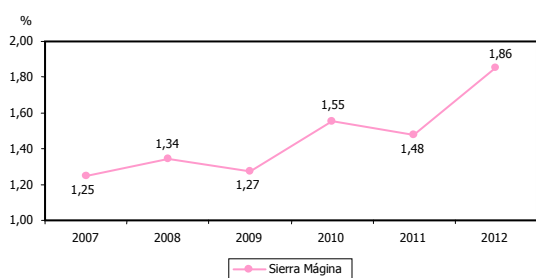
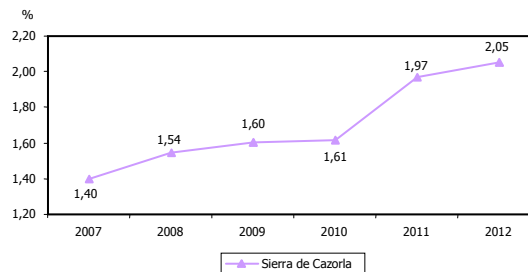
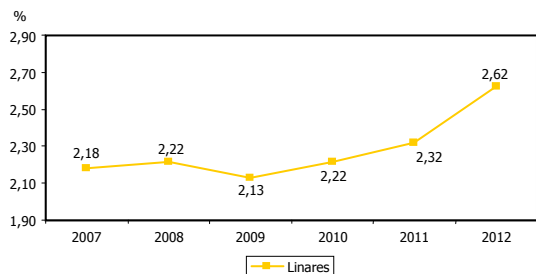



EMPRESAS DE SERVICIOS A EMPRESAS Y OTRAS ACTIVIDADES DE SERVICIOS							36
DEFINICIÓN/DESCRIPCIÓN DEL INDICADOR		Empresas en el sector de los servicios a empresas y otras actividades de servicios					
UNIDAD DE MEDIDA		Nº de empresas					
FECHA DEL ÚLTIMO DATO DISPONIBLE		2012					
FUENTE		Instituto de Estadística y Cartografía de Andalucía (IECA), <i>Directorio de Empresas y Establecimientos con Actividad Económica en Andalucía</i> , BADEA Elaboración propia					
PERIODICIDAD		Anual					
OTRA INFORMACIÓN RELEVANTE		Los datos están referidos a 1 de enero					
Área territorial	2007	2008	2009	2010	2011	2012	2013
Campaña Norte	1.699	1.893	1.877	1.813	1.772	1.765	
El Condado	176	201	189	185	182	193	
Jaén capital	3.144	3.341	3.337	3.278	3.233	3.221	
La Loma y Las Villas	1.409	1.524	1.557	1.555	1.539	1.540	
Linares	962	1.039	1.064	1.044	1.040	1.018	
Sierra de Cazorla	355	403	378	356	336	361	
Sierra Mágina	508	564	565	556	539	537	
Sierra de Segura	265	304	299	297	275	292	
Sierra Sur	1.067	1.189	1.249	1.206	1.156	1.212	
<i>Total provincial</i>	<i>9.585</i>	<i>10.458</i>	<i>10.515</i>	<i>10.290</i>	<i>10.072</i>	<i>10.139</i>	
<i>Andalucía</i>	<i>160.324</i>	<i>173.947</i>	<i>172.772</i>	<i>169.485</i>	<i>168.362</i>	<i>169.337</i>	

GRÁFICOS DE EVOLUCIÓN DEL INDICADOR

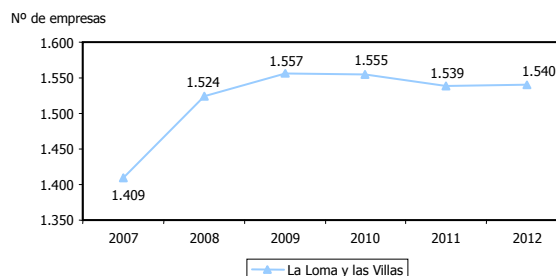
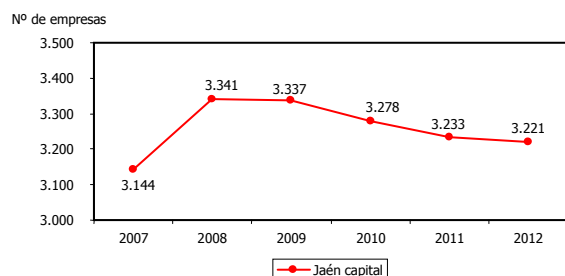
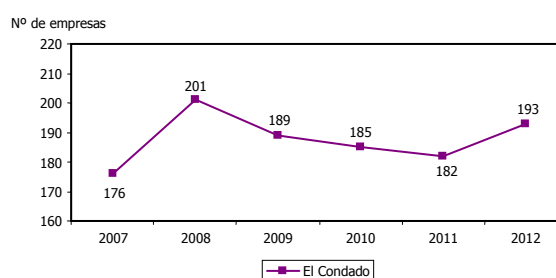
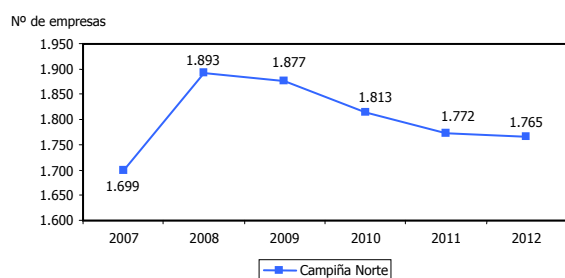



Nº de empresas

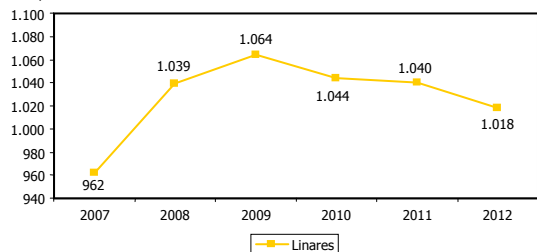

Nº de empresas

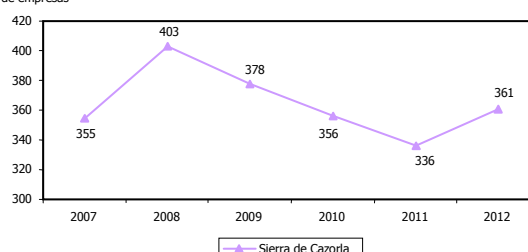

Nº de empresas

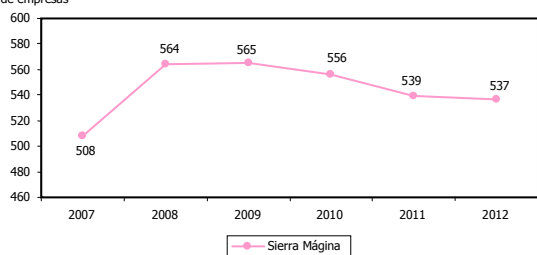

Nº de empresas

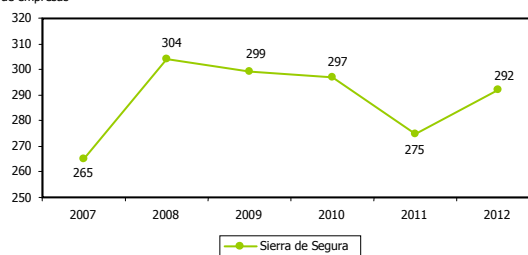

Nº de empresas

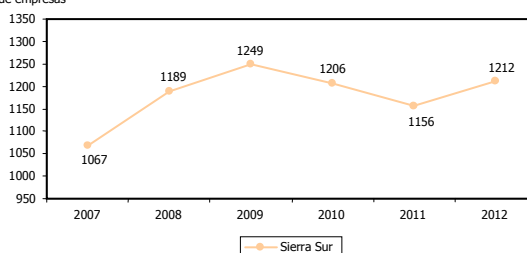

Nº de empresas

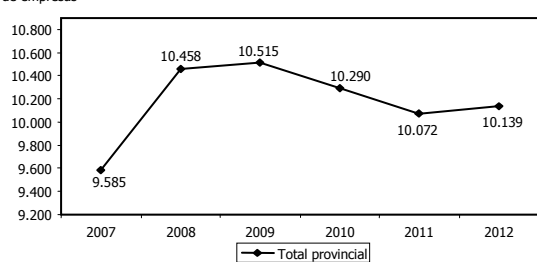

Nº de empresas

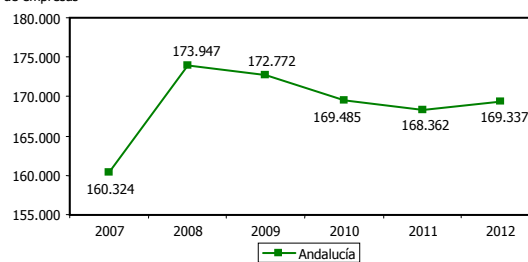



EMPRESAS DE SERVICIOS A EMPRESAS Y OTRAS ACTIVIDADES DE SERVICIOS RESPECTO AL TOTAL

37

DEFINICIÓN/DESCRIPCIÓN DEL INDICADOR	Empresas de servicios a empresas y otras actividades de servicios en relación al número total de empresas: (nº de empresas de servicios a empresas/nº total de empresas) x 100						
UNIDAD DE MEDIDA	%						
FECHA DEL ÚLTIMO DATO DISPONIBLE	2012						
FUENTE	Instituto de Estadística y Cartografía de Andalucía (IECA), <i>Directorio de Empresas y Establecimientos con Actividad Económica en Andalucía</i> , BADEA Elaboración propia						
PERIODICIDAD	Anual						
OTRA INFORMACIÓN RELEVANTE	Los datos están referidos a 1 de enero						
Área territorial	2007	2008	2009	2010	2011	2012	2013
Campaña Norte	1,68	1,70	1,74	1,96	2,06	2,25	
El Condado	2,05	2,01	2,03	2,27	2,28	2,49	
Jaén capital	1,81	1,90	1,84	2,05	2,01	2,23	
La Loma y Las Villas	1,87	1,96	1,91	2,08	2,09	2,17	
Linares	2,18	2,22	2,13	2,22	2,32	2,62	
Sierra de Cazorla	1,40	1,54	1,60	1,61	1,97	2,05	
Sierra Mágina	1,25	1,34	1,27	1,55	1,48	1,86	
Sierra de Segura	1,47	1,38	1,52	1,81	2,23	2,01	
Sierra Sur	1,88	1,97	1,79	1,93	2,02	2,16	
<i>Total provincial</i>	<i>1,76</i>	<i>1,83</i>	<i>1,79</i>	<i>1,97</i>	<i>2,04</i>	<i>2,21</i>	
<i>Andalucía</i>	<i>1,42</i>	<i>1,52</i>	<i>1,65</i>	<i>1,82</i>	<i>1,93</i>	<i>2,05</i>	

GRÁFICOS DE EVOLUCIÓN DEL INDICADOR

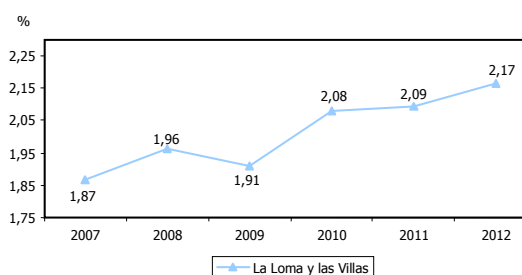
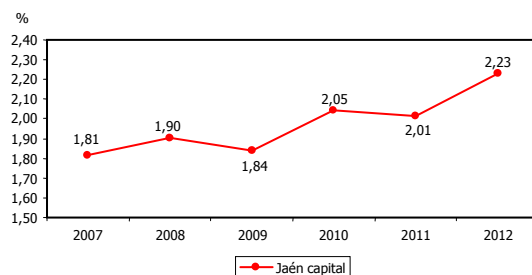
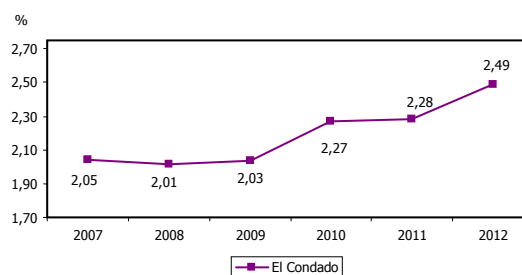
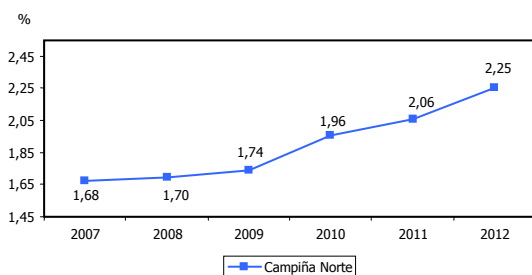

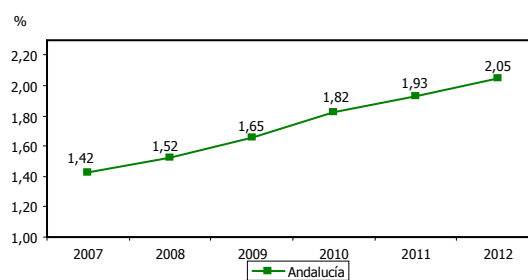
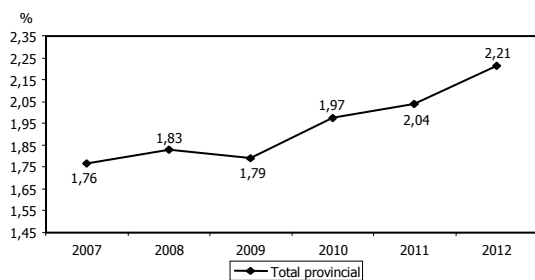
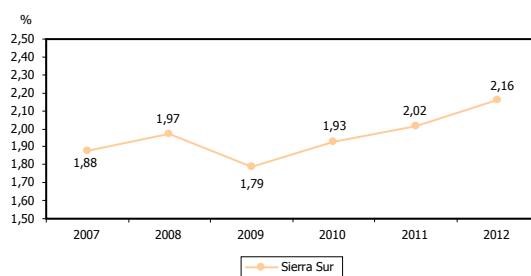
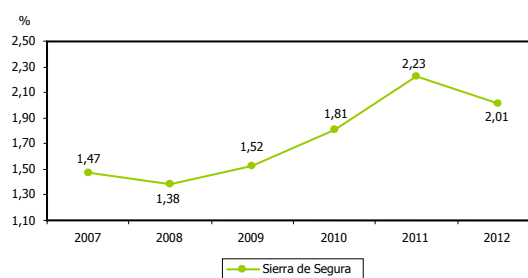
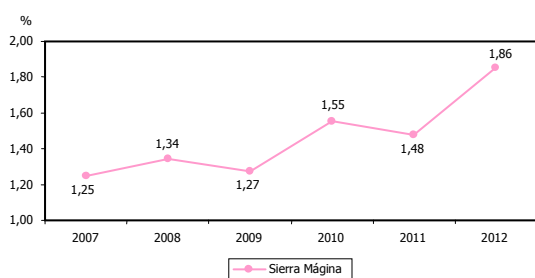
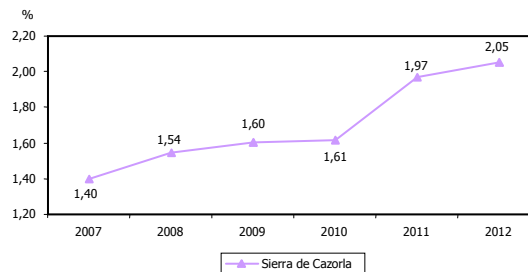
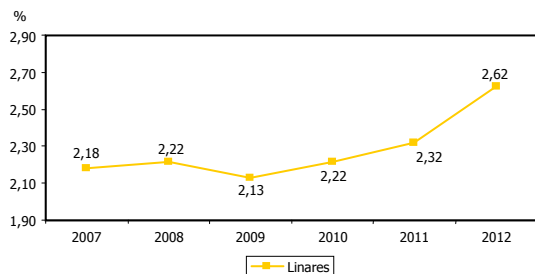



SOCIEDADES MERCANTILES CONSTITUIDAS							38
DEFINICIÓN/DESCRIPCIÓN DEL INDICADOR		Se consideran sociedades constituidas a las inscritas en los registros mercantiles, en el año de referencia, independientemente de la fecha en que comenzaron a realizar operaciones comerciales					
UNIDAD DE MEDIDA		Nº de sociedades					
FECHA DEL ÚLTIMO DATO DISPONIBLE		2011					
FUENTE		Instituto de Estadística y Cartografía de Andalucía (IECA), <i>Estadística sobre sociedades mercantiles de Andalucía</i> Elaboración propia					
PERIODICIDAD		Anual					
OTRA INFORMACIÓN RELEVANTE							
Área territorial	2007	2008	2009	2010	2011	2012	2013
Campaña Norte	202	146	119	112	129		
El Condado	21	7	13	15	11		
Jaén capital	330	159	154	125	179		
La Loma y Las Villas	152	122	101	105	92		
Linares	87	70	58	47	47		
Sierra de Cazorla	48	32	26	32	32		
Sierra Mágina	65	54	31	31	37		
Sierra de Segura	16	19	10	15	12		
Sierra Sur	149	109	92	78	91		
<i>Total provincial</i>	<i>1.070</i>	<i>718</i>	<i>604</i>	<i>560</i>	<i>630</i>		

GRÁFICOS DE EVOLUCIÓN DEL INDICADOR

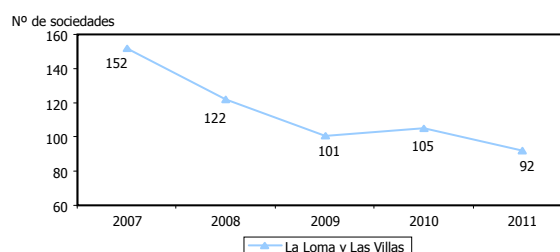
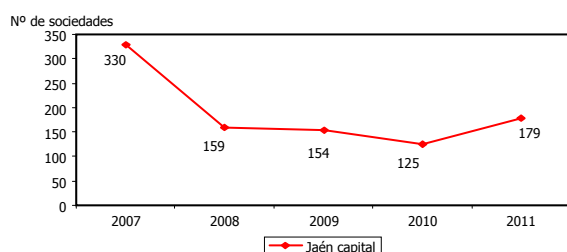
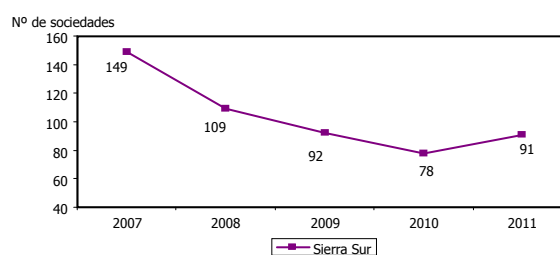
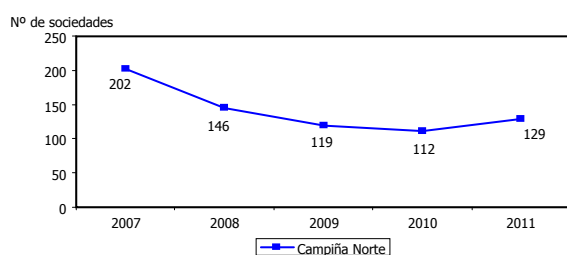

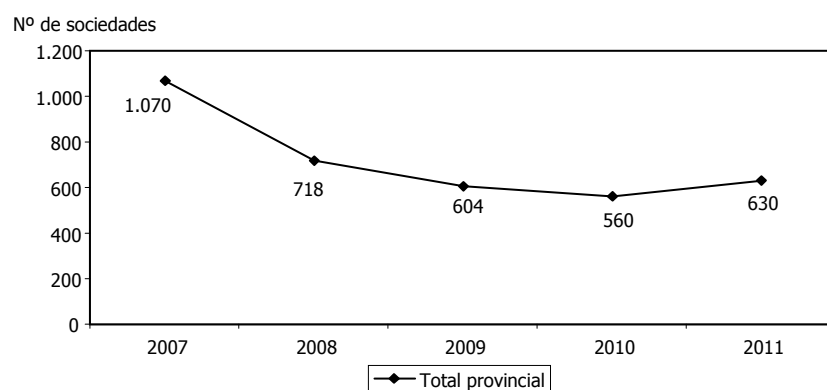
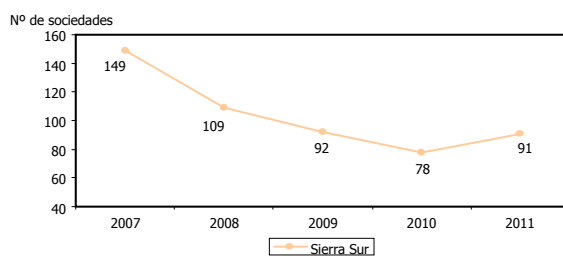
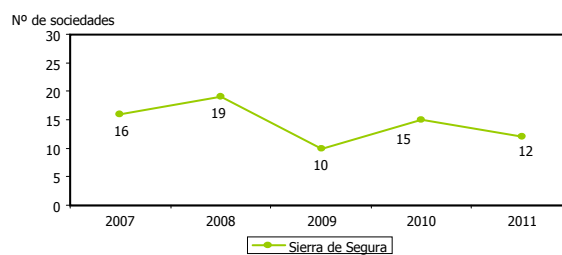
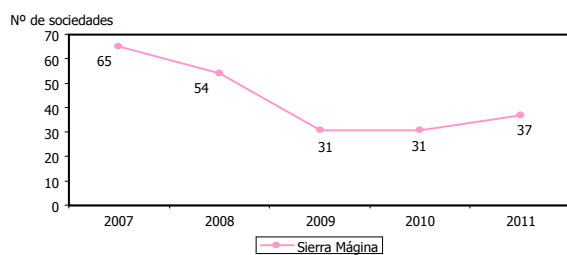
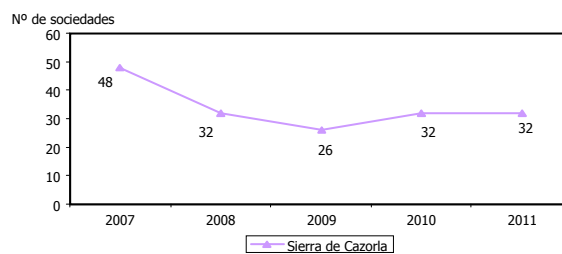
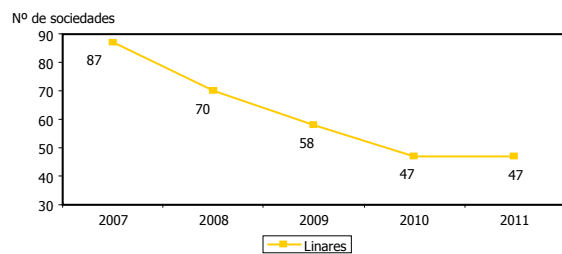



AFILIACIONES EN ALTA LABORAL A LA SEGURIDAD SOCIAL							39
ESTRATEGIA/S		Jaén, provincia para la convivencia y el bienestar social					
TENDENCIA DESEADA/VALOR A ALCANZAR		Aumento					
DEFINICIÓN/DESCRIPCIÓN DEL INDICADOR		Afiliaciones en alta laboral a la Seguridad Social					
UNIDAD DE MEDIDA		Nº de personas					
FECHA DEL ÚLTIMO DATO DISPONIBLE		2012					
FUENTE		Ministerio de Empleo y Seguridad Social, <i>Estadísticas de Mercado de Trabajo</i> Elaboración propia					
PERIODICIDAD		Mensual					
OTRA INFORMACIÓN RELEVANTE		Los datos anuales se han calculado como media de los doce meses El <i>total provincial</i> incluye afiliados "sin distribución", no asignados a ningún municipio en concreto					
Área territorial	2007	2008	2009	2010	2011	2012	2013
Campaña Norte	---	46.676	44.335	44.493	42.944	41.035	
El Condado	---	9.039	9.215	9.457	9.283	8.869	
Jaén capital	---	66.107	64.645	64.802	64.460	61.112	
La Loma y Las Villas	---	31.606	31.290	32.106	31.527	29.899	
Linares	---	14.185	13.319	13.142	12.348	11.459	
Sierra de Cazorla	---	10.834	10.946	11.201	11.038	10.431	
Sierra Mágina	---	19.359	19.297	19.849	19.419	18.440	
Sierra de Segura	---	8.304	8.496	7.770	7.592	7.187	
Sierra Sur	---	33.669	32.143	33.606	33.507	32.623	
<i>Total provincial</i>	---	<i>243.252</i>	<i>239.113</i>	<i>244.267</i>	<i>240.870</i>	<i>233.149</i>	

GRÁFICOS DE EVOLUCIÓN DEL INDICADOR

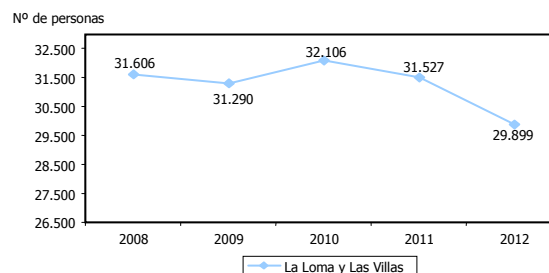
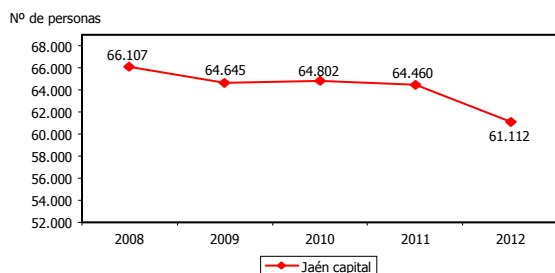
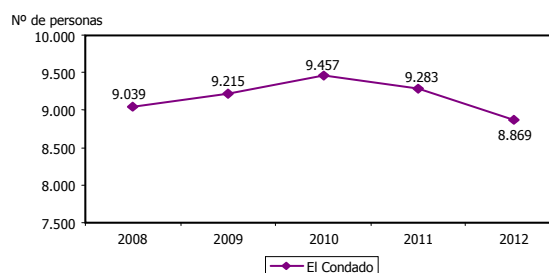
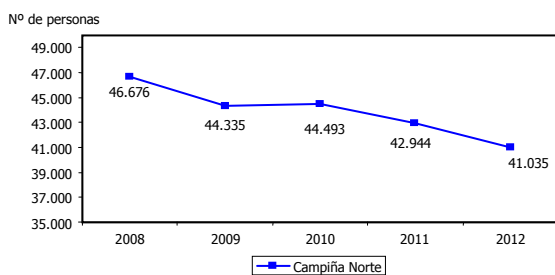

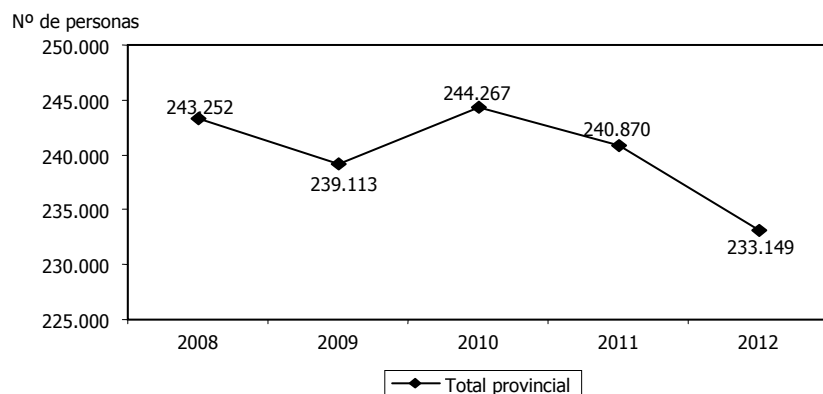
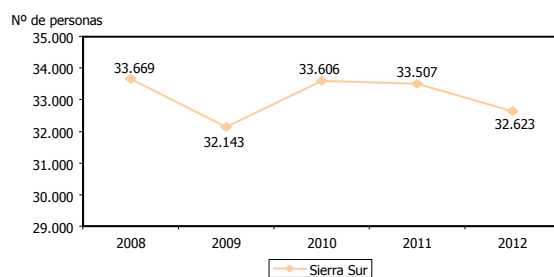
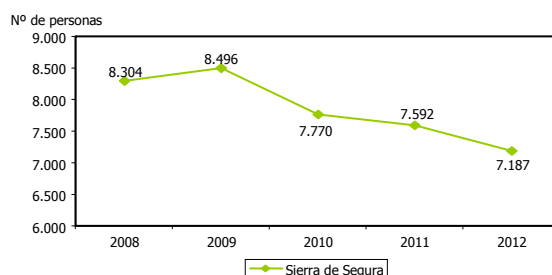
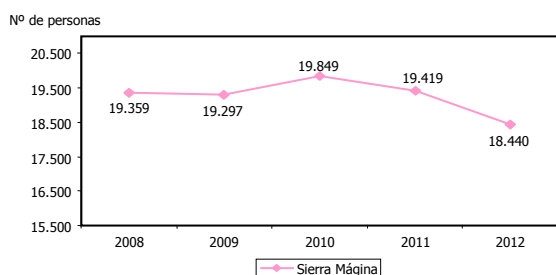
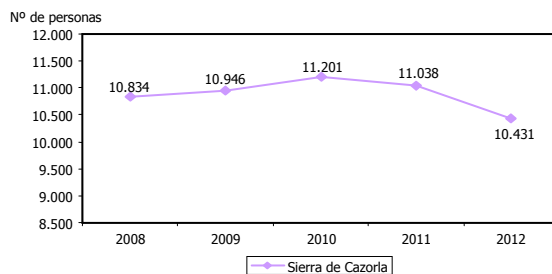
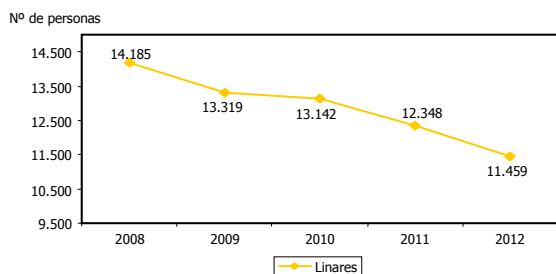



AFLIACIONES EN ALTA LABORAL EN EL RÉGIMEN GENERAL DE LA SEGURIDAD SOCIAL

40

DEFINICIÓN/DESCRIPCIÓN DEL INDICADOR	Afliciones en alta laboral en el régimen general de la Seguridad Social						
UNIDAD DE MEDIDA	Nº de personas						
FECHA DEL ÚLTIMO DATO DISPONIBLE	2012						
FUENTE	Ministerio de Empleo y Seguridad Social, <i>Estadísticas de Mercado de Trabajo</i> Elaboración propia						
PERIODICIDAD	Mensual						
OTRA INFORMACIÓN RELEVANTE	Los datos anuales se han calculado como media de los doce meses El <i>total provincial</i> incluye afiliados "sin distribución", no asignados a ningún municipio en concreto						
Área territorial	2007	2008	2009	2010	2011	2012	2013
Campaña Norte	---	25.359	21.873	20.819	19.984	18.522	
El Condado	---	2.285	2.140	2.024	1.971	1.718	
Jaén capital	---	56.933	55.530	55.613	55.469	52.134	
La Loma y Las Villas	---	14.119	12.862	12.757	12.084	11.012	
Linares	---	10.513	9.531	9.119	8.501	7.638	
Sierra de Cazorla	---	2.891	2.671	2.540	2.541	2.337	
Sierra Mágina	---	6.464	5.618	5.572	5.253	4.716	
Sierra de Segura	---	2.100	2.029	1.865	1.748	1.523	
Sierra Sur	---	14.980	12.728	12.704	12.847	12.255	
<i>Total provincial</i>	---	<i>138.235</i>	<i>129.739</i>	<i>129.722</i>	<i>127.960</i>	<i>118.747</i>	

GRÁFICOS DE EVOLUCIÓN DEL INDICADOR

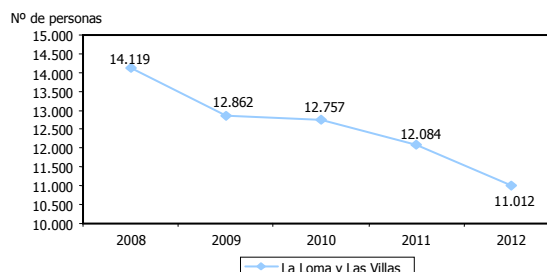
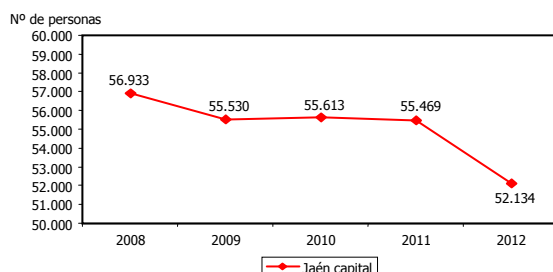
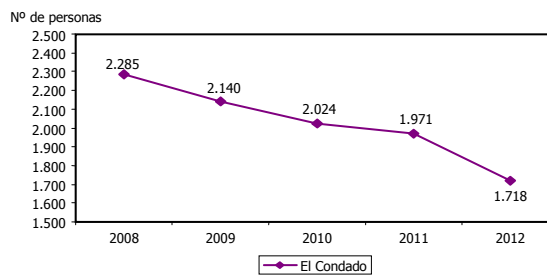
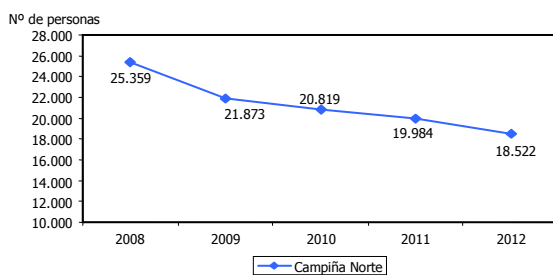

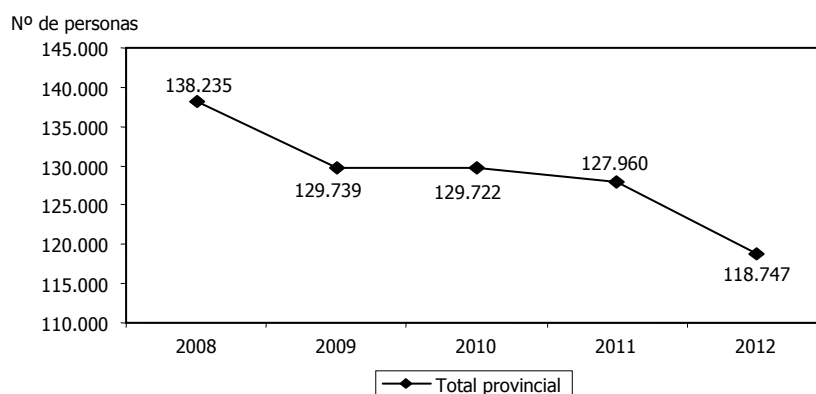
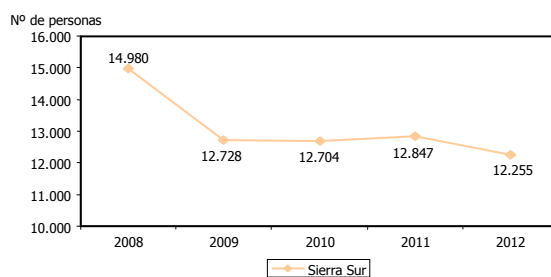
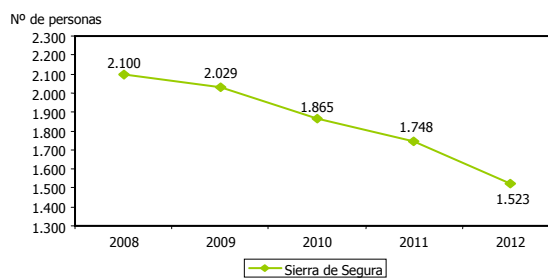
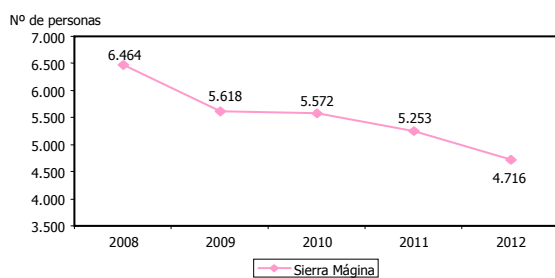
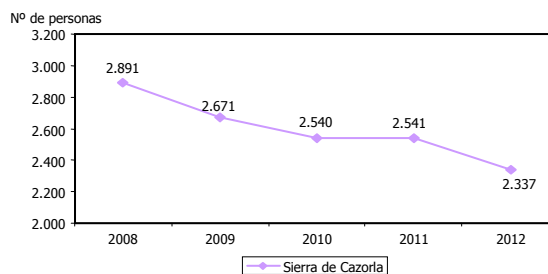
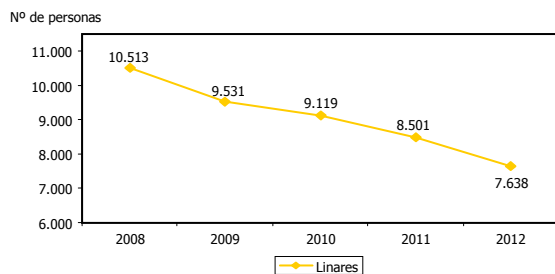



AFILIACIONES EN ALTA LABORAL EN EL RÉGIMEN GENERAL DE LA SEGURIDAD SOCIAL RESPECTO AL TOTAL							41
DEFINICIÓN/DESCRIPCIÓN DEL INDICADOR		Afiliaciones en alta laboral en el régimen general de la Seguridad Social en relación al total de afiliaciones					
UNIDAD DE MEDIDA		%					
FECHA DEL ÚLTIMO DATO DISPONIBLE		2012					
FUENTE		Ministerio de Empleo y Seguridad Social, <i>Estadísticas de Mercado de Trabajo</i> Elaboración propia					
PERIODICIDAD		Mensual					
OTRA INFORMACIÓN RELEVANTE		Los datos anuales se han calculado como media de los doce meses					
Área territorial	2007	2008	2009	2010	2011	2012	2013
Campaña Norte	---	54,33	49,34	46,79	46,53	45,14	
El Condado	---	25,28	23,22	21,40	21,23	19,37	
Jaén capital	---	86,12	85,90	85,82	86,05	85,31	
La Loma y Las Villas	---	44,67	41,11	39,73	38,33	36,83	
Linares	---	74,12	71,56	69,39	68,85	66,65	
Sierra de Cazorla	---	26,68	24,40	22,68	23,02	22,41	
Sierra Mágina	---	33,39	29,11	28,07	27,05	25,58	
Sierra de Segura	---	25,29	23,88	24,00	23,02	21,19	
Sierra Sur	---	44,49	39,60	37,80	38,34	37,56	
<i>Total provincial</i>	---	<i>56,83</i>	<i>54,26</i>	<i>53,11</i>	<i>53,12</i>	<i>50,93</i>	

GRÁFICOS DE EVOLUCIÓN DEL INDICADOR

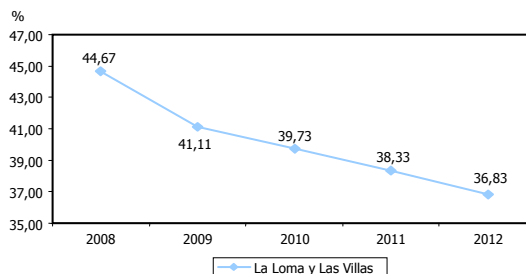
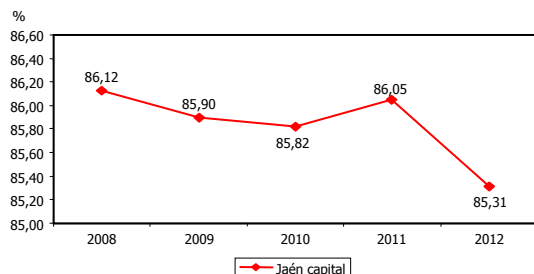
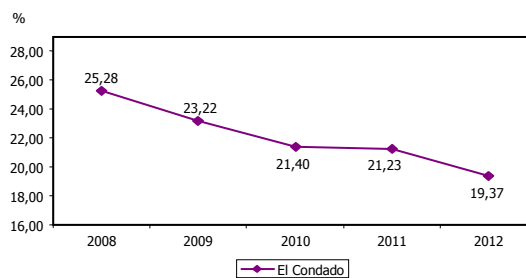
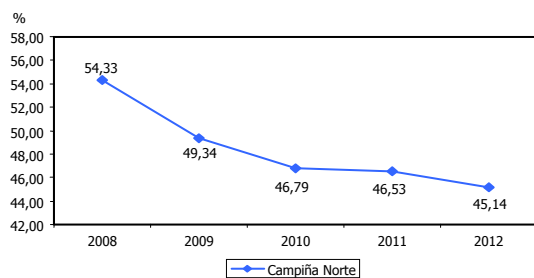

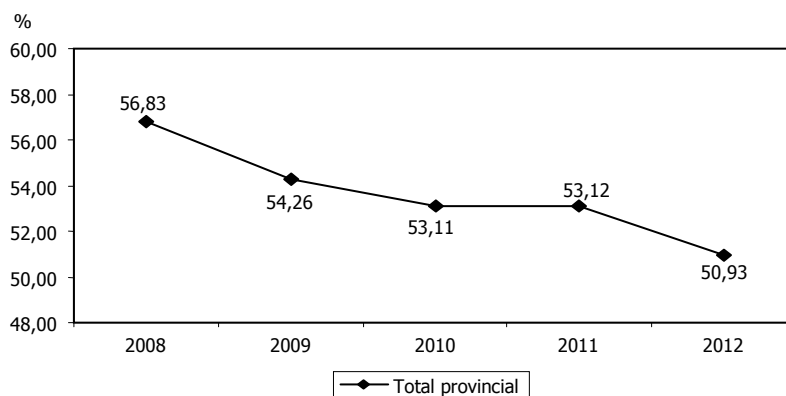
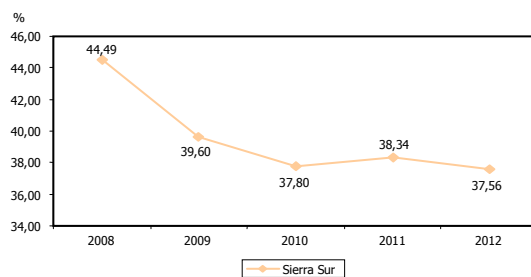
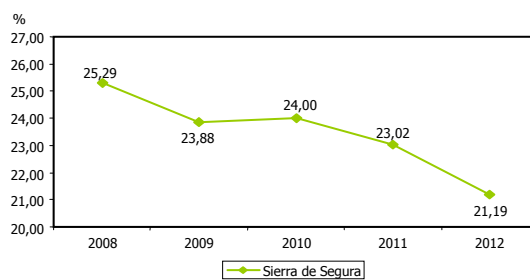
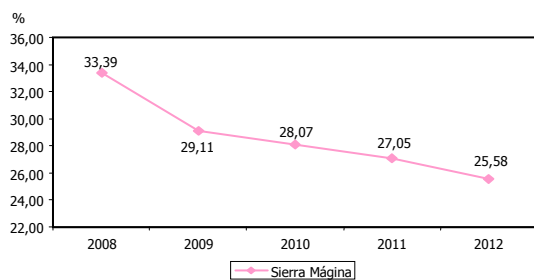
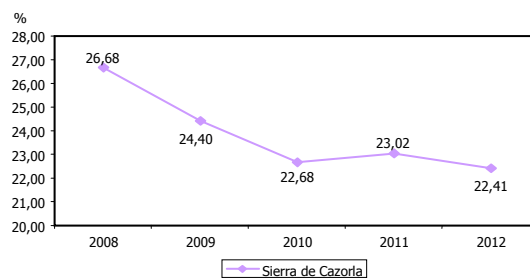
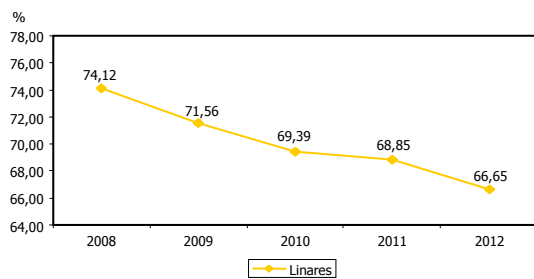



AFILIACIONES EN ALTA LABORAL EN EL RÉGIMEN AGRARIO DE LA SEGURIDAD SOCIAL							42
DEFINICIÓN/DESCRIPCIÓN DEL INDICADOR		Afiliaciones en alta laboral en el régimen agrario de la Seguridad Social					
UNIDAD DE MEDIDA		Nº de personas					
FECHA DEL ÚLTIMO DATO DISPONIBLE		2012					
FUENTE		Ministerio de Empleo y Seguridad Social, <i>Estadísticas de Mercado de Trabajo</i> Elaboración propia					
PERIODICIDAD		Mensual					
OTRA INFORMACIÓN RELEVANTE		Los datos anuales se han calculado como media de los doce meses El <i>total provincial</i> incluye afiliados "sin distribución", no asignados a ningún municipio en concreto					
Área territorial	2007	2008	2009	2010	2011	2012	2013
Campaña Norte	---	11.977	13.516	14.995	14.487	14.205	
El Condado	---	5.262	5.640	6.048	5.960	5.815	
Jaén capital	---	1.478	1.749	2.053	1.970	1.809	
La Loma y Las Villas	---	10.499	11.672	12.734	12.818	12.253	
Linares	---	657	878	1.139	956	908	
Sierra de Cazoría	---	5.623	6.053	6.511	6.385	6.044	
Sierra Mágina	---	9.670	10.575	11.273	11.206	10.769	
Sierra de Segura	---	4.473	4.784	4.427	4.388	4.228	
Sierra Sur	---	12.108	13.109	14.545	14.378	14.176	
<i>Total provincial</i>	---	<i>61.882</i>	<i>67.883</i>	<i>74.034</i>	<i>72.854</i>	<i>74.474</i>	

GRÁFICOS DE EVOLUCIÓN DEL INDICADOR

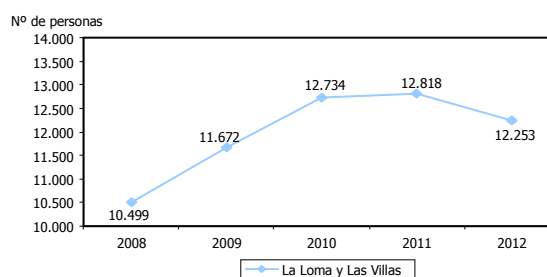
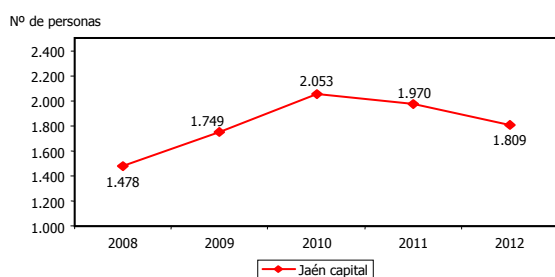
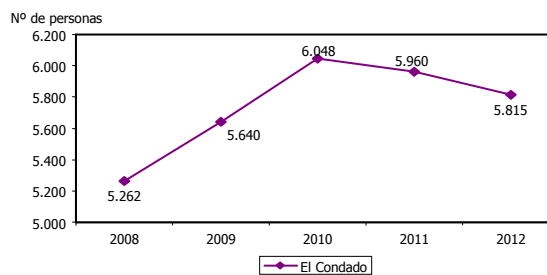
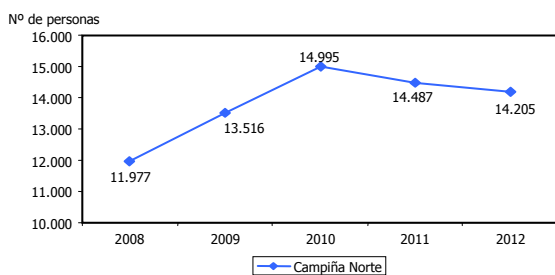

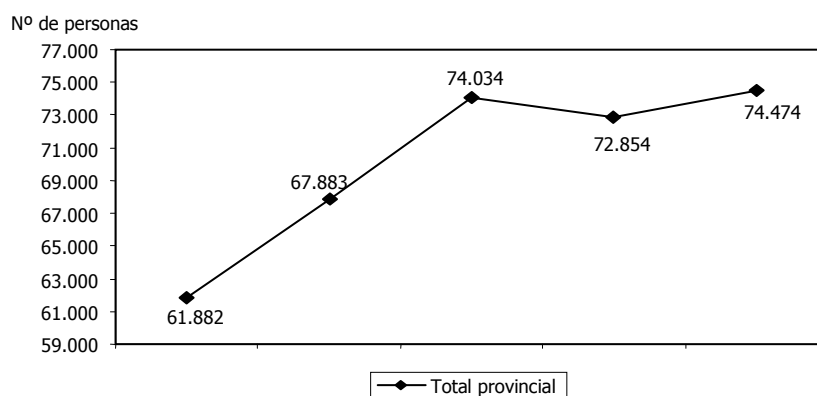
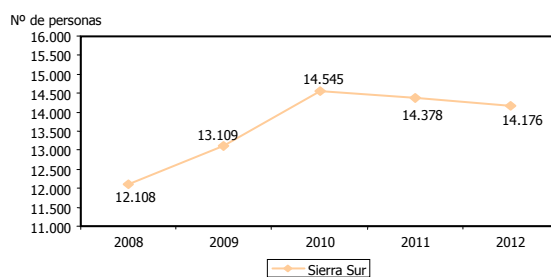
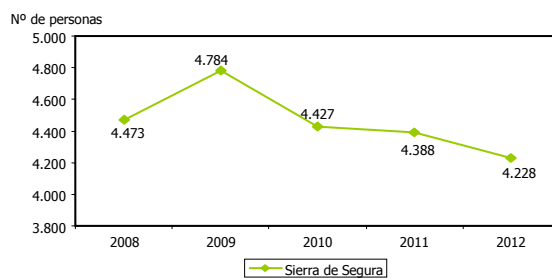
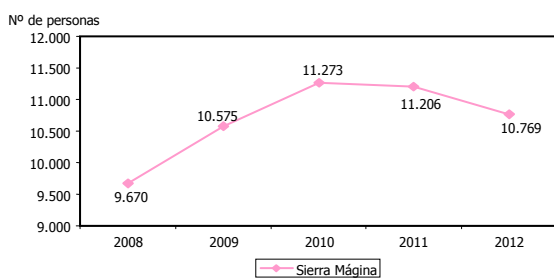
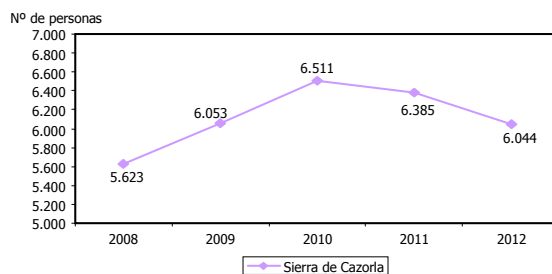
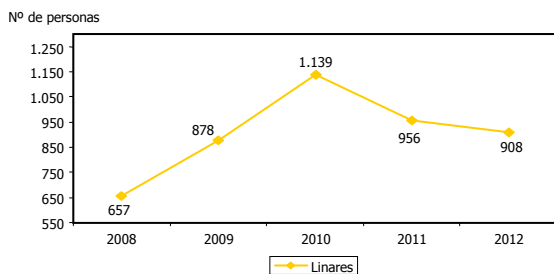



AFILIACIONES EN ALTA LABORAL EN EL RÉGIMEN AGRARIO DE LA SEGURIDAD SOCIAL RESPECTO AL TOTAL

43

DEFINICIÓN/DESCRIPCIÓN DEL INDICADOR		Afiliaciones en alta laboral en el régimen agrario de la Seguridad Social en relación al total de afiliaciones					
UNIDAD DE MEDIDA		%					
FECHA DEL ÚLTIMO DATO DISPONIBLE		2012					
FUENTE		Ministerio de Empleo y Seguridad Social, <i>Estadísticas de Mercado de Trabajo</i> Elaboración propia					
PERIODICIDAD		Mensual					
OTRA INFORMACIÓN RELEVANTE		Los datos anuales se han calculado como media de los doce meses					
Área territorial	2007	2008	2009	2010	2011	2012	2013
Campaña Norte	---	25,66	30,49	33,70	33,74	34,62	
El Condado	---	58,21	61,21	63,95	64,20	65,57	
Jaén capital	---	2,24	2,71	3,17	3,06	2,96	
La Loma y Las Villas	---	33,22	37,30	39,66	40,66	40,98	
Linares	---	4,63	6,59	8,67	7,74	7,92	
Sierra de Cazorla	---	51,90	55,30	58,13	57,84	57,94	
Sierra Mágina	---	49,95	54,80	56,79	57,71	58,40	
Sierra de Segura	---	53,86	56,31	56,97	57,80	58,83	
Sierra Sur	---	35,96	40,78	43,28	42,91	43,45	
<i>Total provincial</i>	---	<i>25,44</i>	<i>28,39</i>	<i>30,31</i>	<i>30,25</i>	<i>31,94</i>	

GRÁFICOS DE EVOLUCIÓN DEL INDICADOR

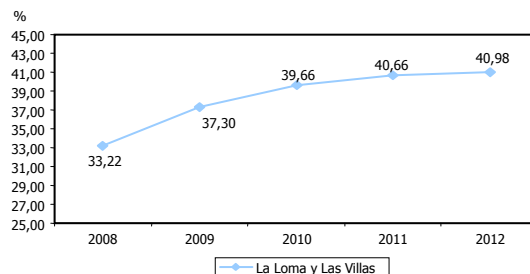
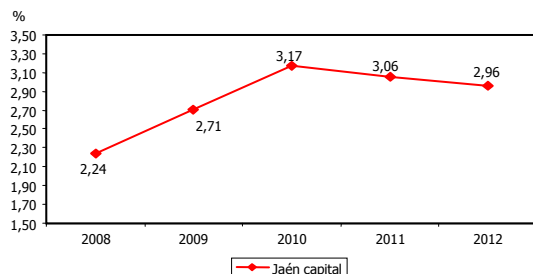
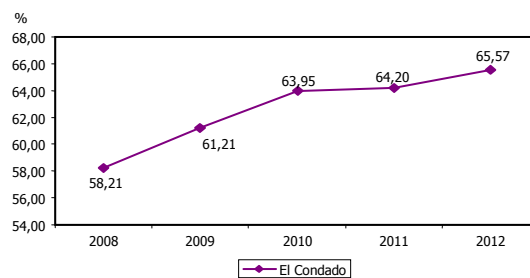
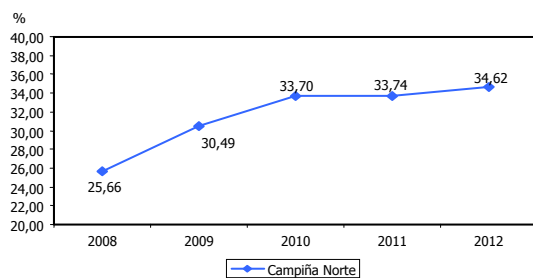

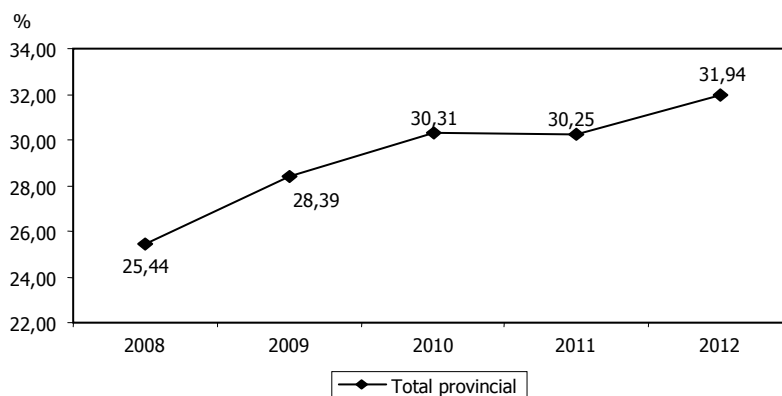
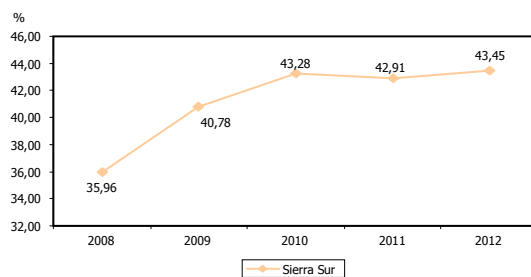
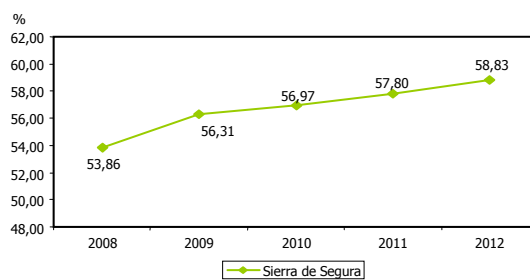
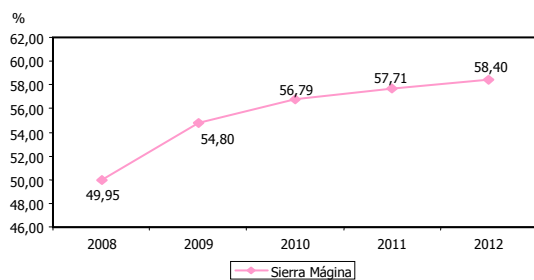
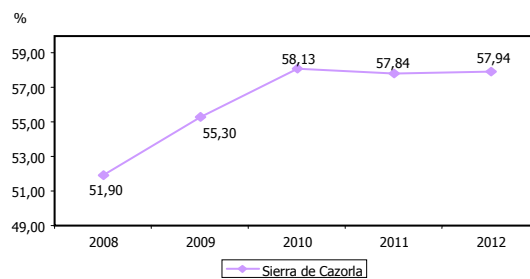
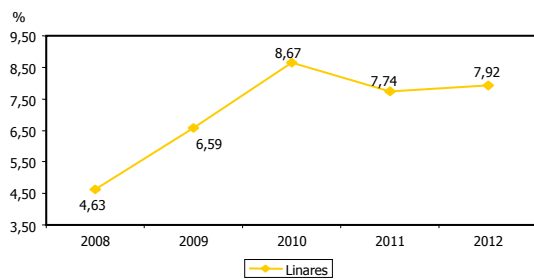



AFILIACIONES EN ALTA LABORAL EN EL RÉGIMEN DEL HOGAR DE LA SEGURIDAD SOCIAL 44

DEFINICIÓN/DESCRIPCIÓN DEL INDICADOR	Afiliaciones en alta laboral en el régimen del hogar de la Seguridad Social
UNIDAD DE MEDIDA	Nº de personas
FECHA DEL ÚLTIMO DATO DISPONIBLE	2012
FUENTE	Ministerio de Empleo y Seguridad Social, <i>Estadísticas de Mercado de Trabajo</i> Elaboración propia
PERIODICIDAD	Mensual
OTRA INFORMACIÓN RELEVANTE	Los datos anuales se han calculado como media de los doce meses Para los municipios cuyo número de afiliaciones en alta laboral en el régimen del hogar es "<5" se han computado "4" afiliaciones, para poder calcular el total comarcal El <i>total provincial</i> incluye afiliados "sin distribución", no asignados a ningún municipio en concreto

Área territorial	2007	2008	2009	2010	2011	2012	2013
Campaña Norte	---	234	213	189	186	273	
El Condado	---	32	41	43	43	44	
Jaén capital	---	766	704	624	592	824	
La Loma y Las Villas	---	238	235	204	205	261	
Linares	---	164	149	133	151	226	
Sierra de Cazorla	---	44	43	38	40	43	
Sierra Mágina	---	97	88	84	77	98	
Sierra de Segura	---	41	36	34	27	36	
Sierra Sur	---	156	141	136	124	159	
<i>Total provincial</i>	---	<i>1.723</i>	<i>1.619</i>	<i>1.427</i>	<i>1.381</i>	<i>1.918</i>	

GRÁFICOS DE EVOLUCIÓN DEL INDICADOR

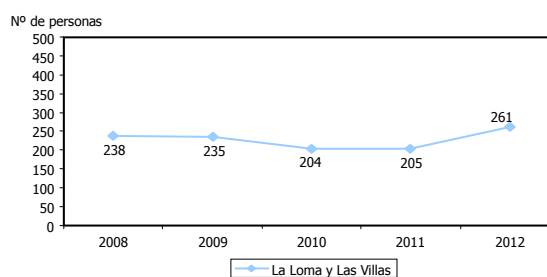
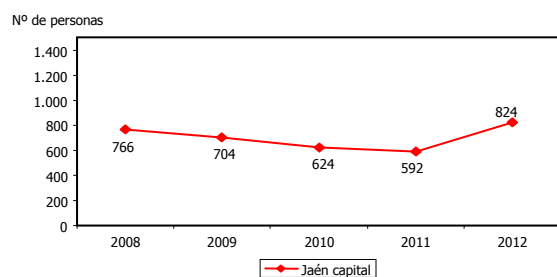
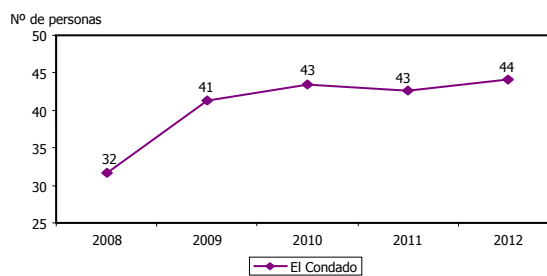
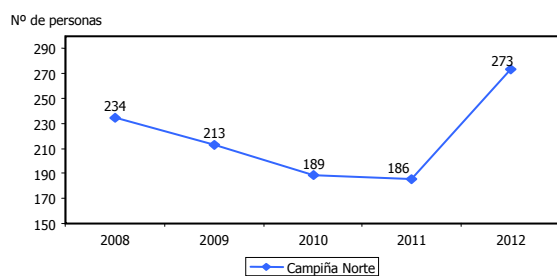

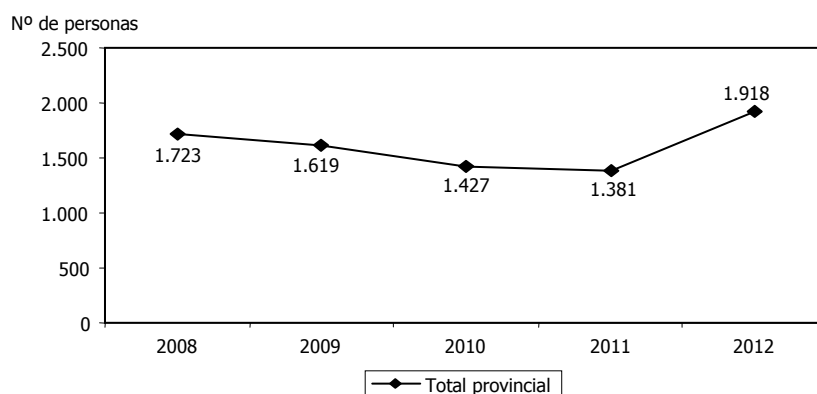
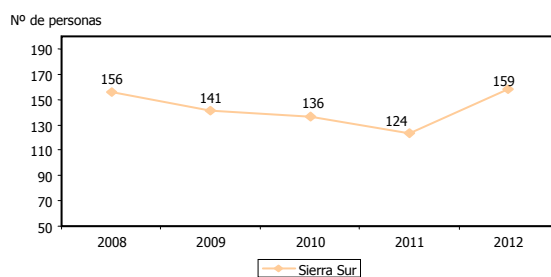
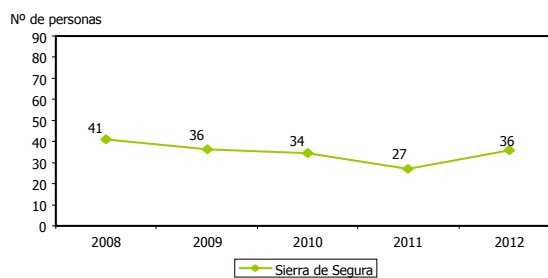
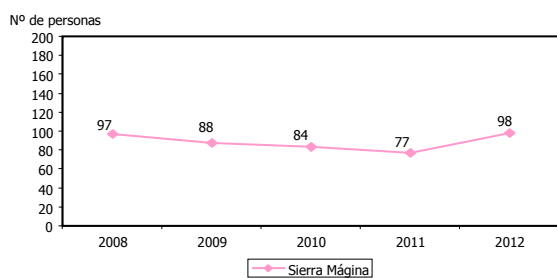
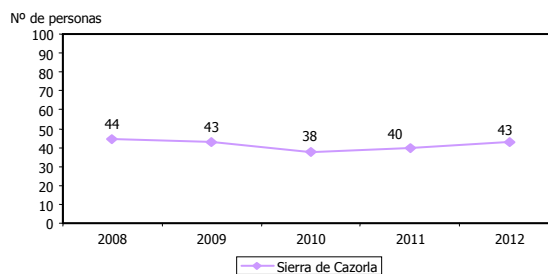
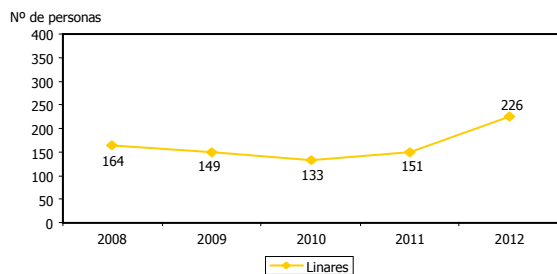



AFILIACIONES EN ALTA LABORAL EN EL RÉGIMEN DEL HOGAR DE LA SEGURIDAD SOCIAL RESPECTO AL TOTAL

45

DEFINICIÓN/DESCRIPCIÓN DEL INDICADOR	Afiliaciones en alta laboral en el régimen del hogar de la Seguridad Social en relación al total de afiliaciones						
UNIDAD DE MEDIDA	%						
FECHA DEL ÚLTIMO DATO DISPONIBLE	2012						
FUENTE	Ministerio de Empleo y Seguridad Social, <i>Estadísticas de Mercado de Trabajo</i> Elaboración propia						
PERIODICIDAD	Mensual						
OTRA INFORMACIÓN RELEVANTE	Los datos anuales se han calculado como media de los doce meses						
Área territorial	2007	2008	2009	2010	2011	2012	2013
Campaña Norte	---	0,50	0,48	0,42	0,43	0,67	
El Condado	---	0,35	0,45	0,46	0,46	0,50	
Jaén capital	---	1,16	1,09	0,96	0,92	1,35	
La Loma y Las Villas	---	0,75	0,75	0,64	0,65	0,87	
Linares	---	1,15	1,12	1,01	1,22	1,97	
Sierra de Cazorla	---	0,41	0,39	0,34	0,36	0,41	
Sierra Mágina	---	0,50	0,46	0,42	0,40	0,53	
Sierra de Segura	---	0,49	0,43	0,44	0,36	0,50	
Sierra Sur	---	0,46	0,44	0,41	0,37	0,49	
<i>Total provincial</i>	---	<i>0,71</i>	<i>0,68</i>	<i>0,58</i>	<i>0,57</i>	<i>0,82</i>	

GRÁFICOS DE EVOLUCIÓN DEL INDICADOR

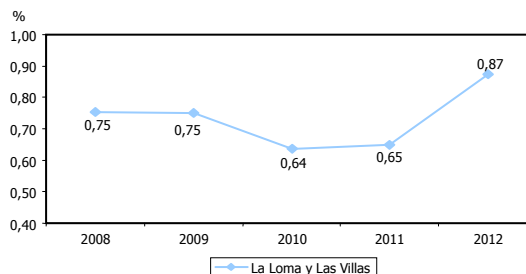
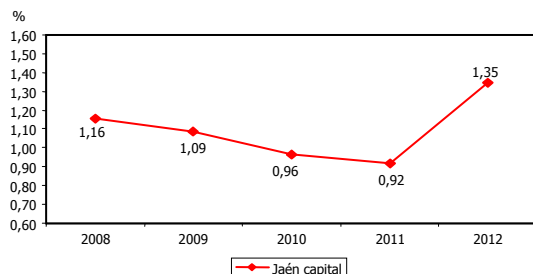
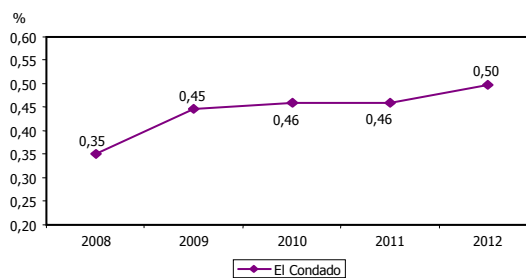
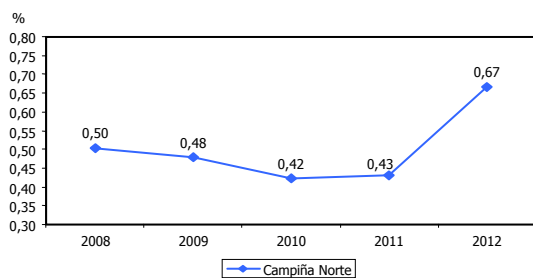

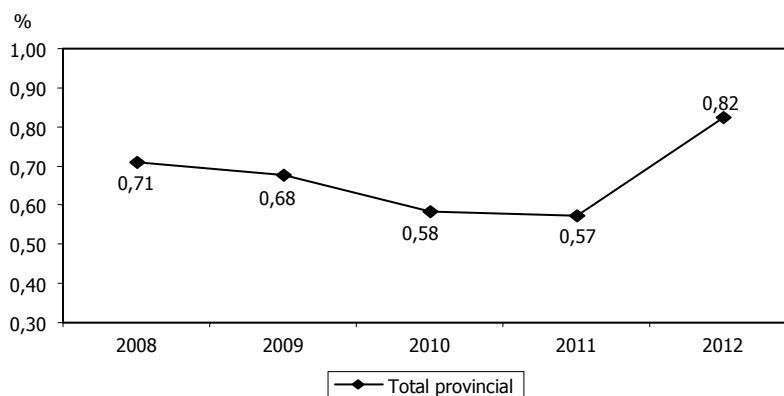
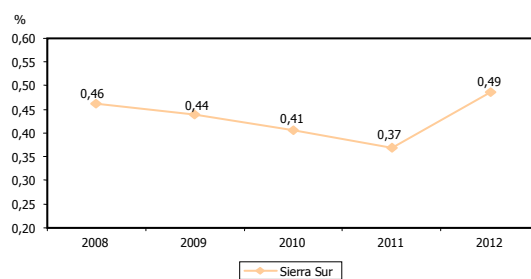
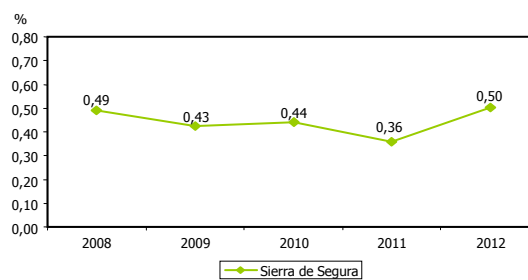
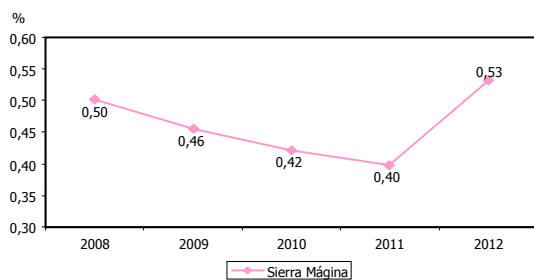
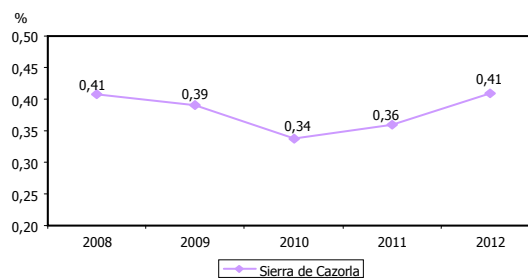
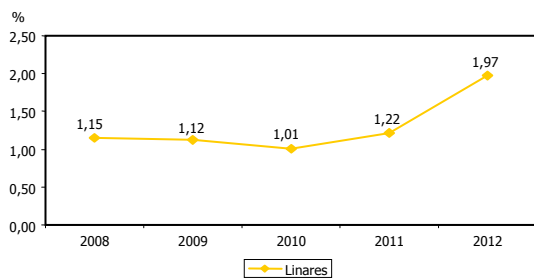



AFILIACIONES EN ALTA LABORAL EN EL RÉGIMEN DE AUTÓNOMOS DE LA SEGURIDAD SOCIAL							46
ESTRATEGIA/S		Jaén, provincia para la convivencia y el bienestar social					
TENDENCIA DESEADA/VALOR A ALCANZAR		Aumento					
DEFINICIÓN/DESCRIPCIÓN DEL INDICADOR		Afiliaciones en alta laboral en el régimen de autónomos de la Seguridad Social					
UNIDAD DE MEDIDA		Nº de personas					
FECHA DEL ÚLTIMO DATO DISPONIBLE		2012					
FUENTE		Ministerio de Empleo y Seguridad Social, <i>Estadísticas de Mercado de Trabajo</i> Elaboración propia					
PERIODICIDAD		Mensual					
OTRA INFORMACIÓN RELEVANTE		Los datos anuales se han calculado como media de los doce meses El <i>total provincial</i> incluye afiliados "sin distribución", no asignados a ningún municipio en concreto					
Área territorial	2007	2008	2009	2010	2011	2012	2013
Campaña Norte	---	9.125	8.747	8.507	8.303	8.053	
El Condado	---	1.466	1.406	1.354	1.321	1.302	
Jaén capital	---	6.931	6.662	6.511	6.429	6.344	
La Loma y Las Villas	---	6.758	6.530	6.422	6.429	6.383	
Linares	---	2.850	2.761	2.750	2.740	2.687	
Sierra de Cazorla	---	2.282	2.185	2.118	2.081	2.016	
Sierra Mágina	---	3.137	3.023	2.930	2.896	2.867	
Sierra de Segura	---	1.703	1.656	1.452	1.435	1.410	
Sierra Sur	---	6.428	6.169	6.233	6.173	6.042	
<i>Total provincial</i>	---	<i>41.412</i>	<i>39.872</i>	<i>39.084</i>	<i>38.675</i>	<i>38.011</i>	

GRÁFICOS DE EVOLUCIÓN DEL INDICADOR

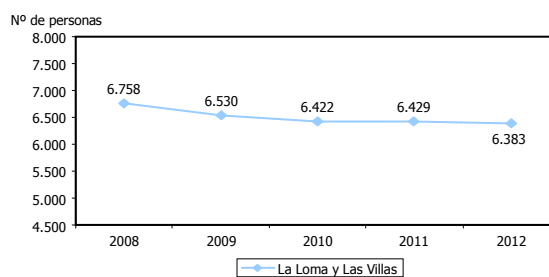
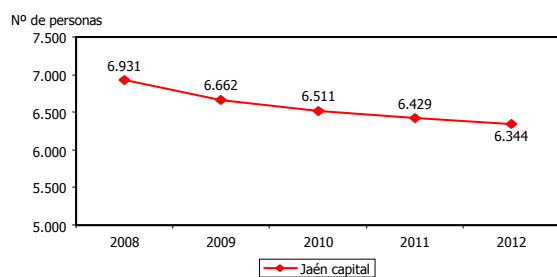
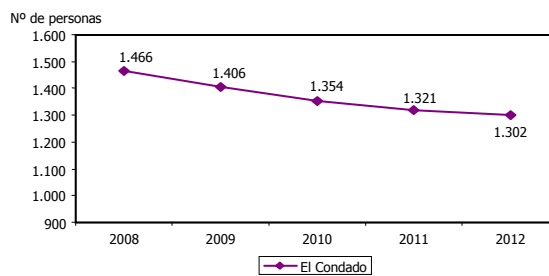
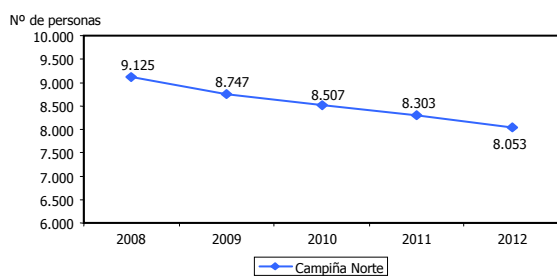

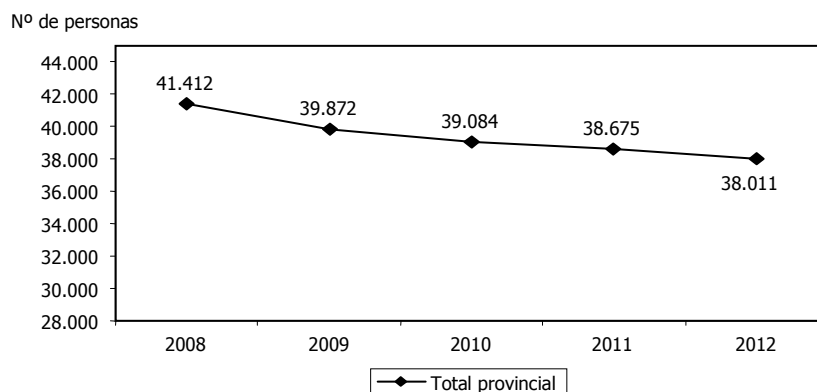
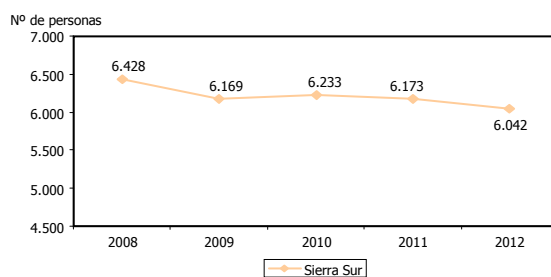
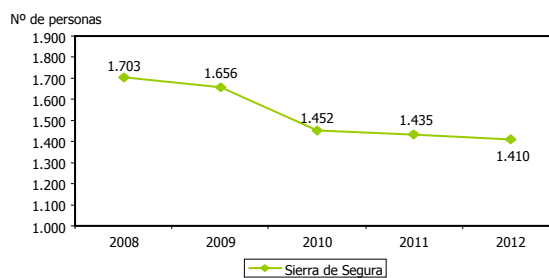
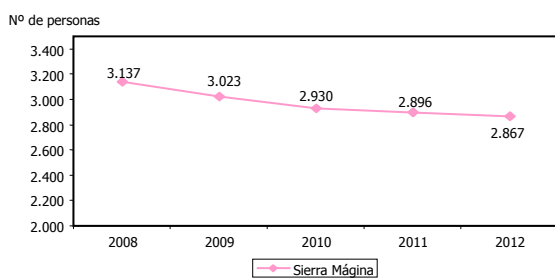
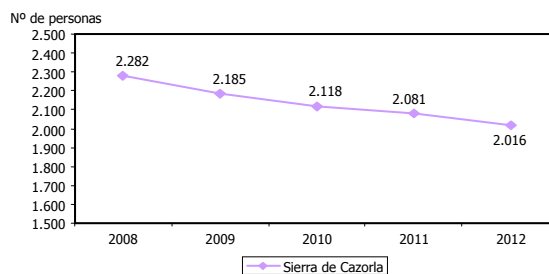
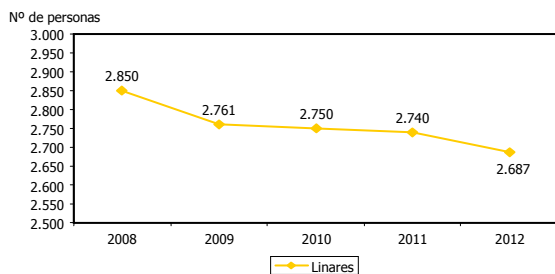



AFILIACIONES EN ALTA LABORAL EN EL RÉGIMEN DE AUTÓNOMOS DE LA SEGURIDAD SOCIAL RESPECTO AL TOTAL							47
ESTRATEGIA/S		Jaén, provincia para la convivencia y el bienestar social					
TENDENCIA DESEADA/VALOR A ALCANZAR		Aumento					
DEFINICIÓN/DESCRIPCIÓN DEL INDICADOR		Afiliaciones en alta laboral en el régimen de autónomos de la Seguridad Social en relación al total de afiliaciones					
UNIDAD DE MEDIDA		%					
FECHA DEL ÚLTIMO DATO DISPONIBLE		2012					
FUENTE		Ministerio de Empleo y Seguridad Social, <i>Estadísticas de Mercado de Trabajo</i> Elaboración propia					
PERIODICIDAD		Mensual					
OTRA INFORMACIÓN RELEVANTE		Los datos anuales se han calculado como media de los doce meses					
Área territorial	2007	2008	2009	2010	2011	2012	2013
Campaña Norte	---	19,55	19,73	19,12	19,33	19,63	
El Condado	---	16,22	15,25	14,31	14,23	14,67	
Jaén capital	---	10,48	10,31	10,05	9,97	10,38	
La Loma y Las Villas	---	21,38	20,87	20,00	20,39	21,35	
Linares	---	20,09	20,73	20,93	22,19	23,45	
Sierra de Cazorla	---	21,06	19,97	18,91	18,85	19,33	
Sierra Mágina	---	16,21	15,67	14,76	14,91	15,55	
Sierra de Segura	---	20,50	19,49	18,69	18,90	19,62	
Sierra Sur	---	19,09	19,19	18,55	18,42	18,52	
<i>Total provincial</i>	---	<i>17,02</i>	<i>16,68</i>	<i>16,00</i>	<i>16,06</i>	<i>16,30</i>	

GRÁFICOS DE EVOLUCIÓN DEL INDICADOR

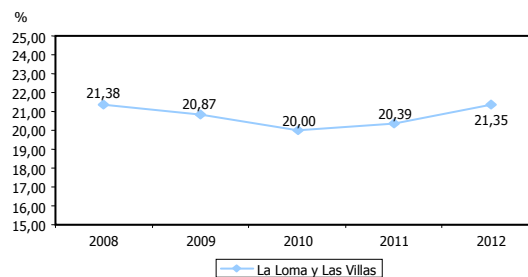
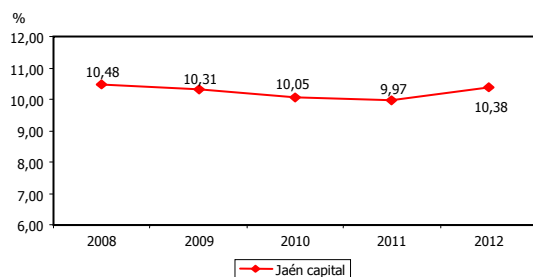
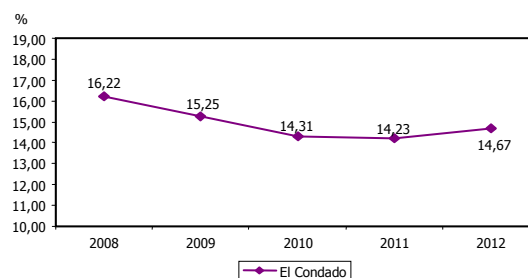
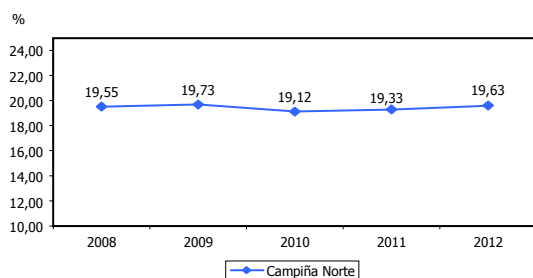

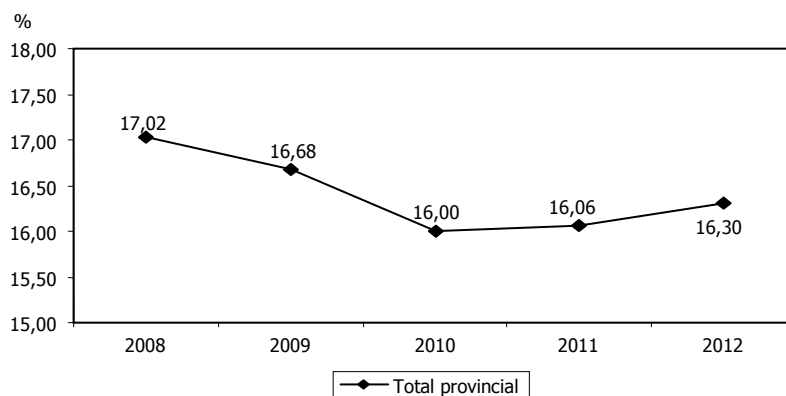
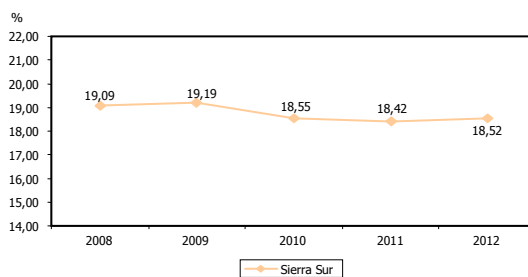
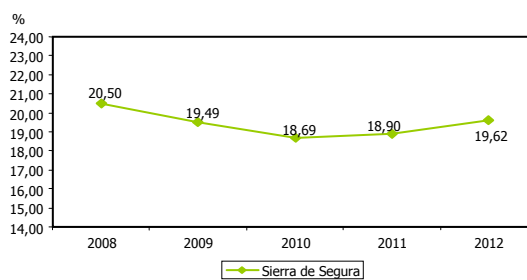
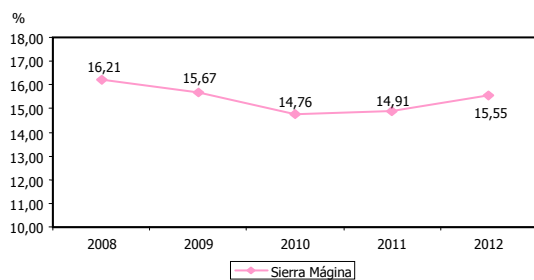
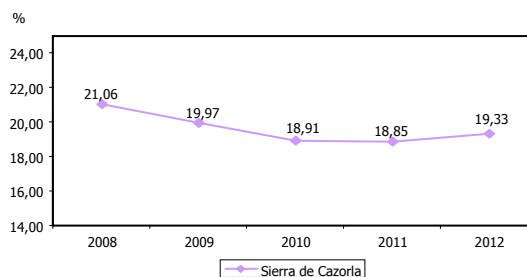
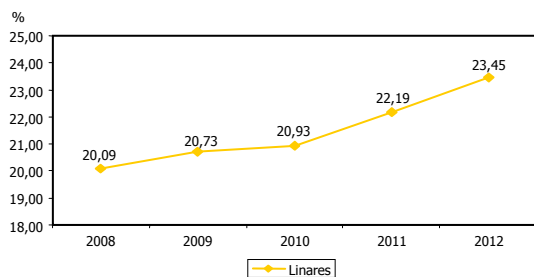



PARO MEDIO REGISTRADO							48
DEFINICIÓN/DESCRIPCIÓN DEL INDICADOR		Media anual de paro registrado: (personas paradas en el territorio/12 meses)					
UNIDAD DE MEDIDA		Nº de personas					
FECHA DEL ÚLTIMO DATO DISPONIBLE		2012					
FUENTE		Servicio Público de Empleo Estatal (SEPE), <i>Estadísticas por municipios (paro registrado y contratos)</i> Elaboración propia					
PERIODICIDAD		Mensual					
OTRA INFORMACIÓN RELEVANTE		Los datos anuales se han calculado como la media de los doce meses					
Área territorial	2007	2008	2009	2010	2011	2012	2013
Campaña Norte	7.478,48	9.142,08	12.443,17	13.047,58	14.332,83	16.496,58	
El Condado	653,92	770,92	979,42	1.024,92	1.264,25	1.587,42	
Jaén capital	6.533,75	7.340,08	9.549,00	10.088,08	10.638,08	12.393,33	
La Loma y Las Villas	4.889,92	5.587,00	6.935,42	7.194,75	8.063,42	9.685,67	
Linares	5.135,75	5.558,25	6.718,08	7.011,67	7.547,50	8.743,67	
Sierra de Cazorla	1.267,75	1.486,08	1.772,50	1.859,67	2.117,42	2.468,75	
Sierra Mágina	1.983,08	2.433,00	2.858,00	2.851,75	3.209,92	3.875,25	
Sierra de Segura	806,25	917,08	1.052,42	1.101,50	1.363,17	1.650,25	
Sierra Sur	3.610,92	4.121,75	5.493,17	5.408,67	5.915,17	6.894,83	
<i>Total provincial</i>	<i>32.359,92</i>	<i>37.356,25</i>	<i>47.801,17</i>	<i>49.587,58</i>	<i>54.451,75</i>	<i>63.795,75</i>	

GRÁFICOS DE EVOLUCIÓN DEL INDICADOR

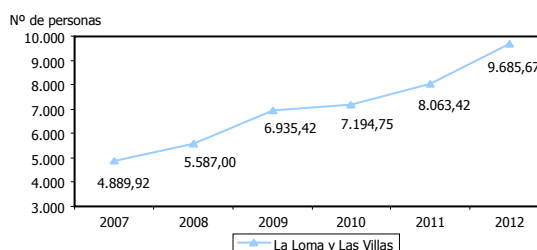
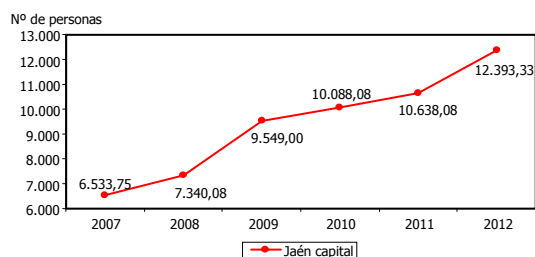
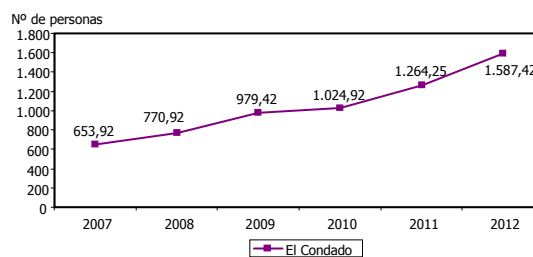
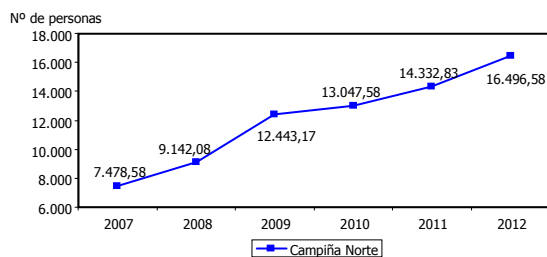

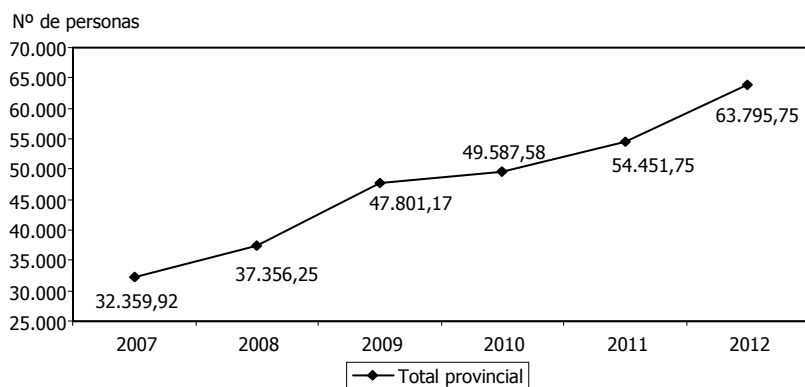
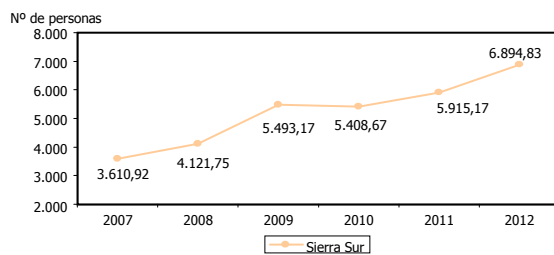
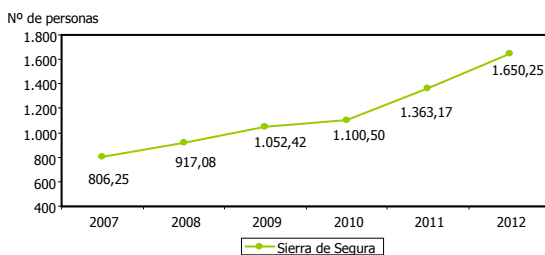
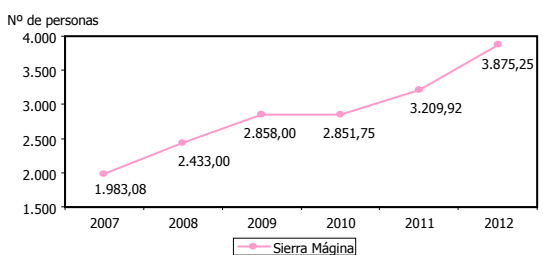
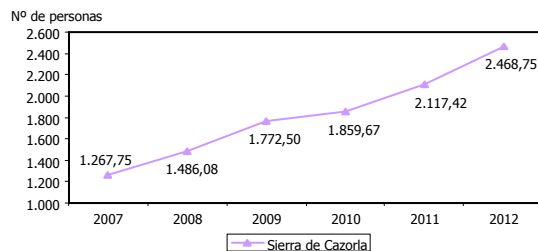
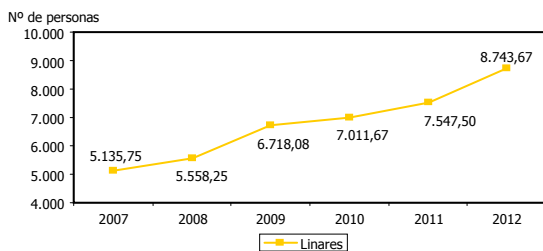



PARO REGISTRADO RESPECTO A LA POBLACIÓN DE ENTRE 16 Y 64 AÑOS							49
DEFINICIÓN/DESCRIPCIÓN DEL INDICADOR		Paro registrado en relación a la población potencialmente activa: (total personas paradas/población de 16 a 64 años) x 100					
UNIDAD DE MEDIDA		%					
FECHA DEL ÚLTIMO DATO DISPONIBLE		2012					
FUENTE		Servicio Público de Empleo Estatal (SEPE), <i>Estadísticas por municipios (paro registrado y contratos)</i> Instituto Nacional de Estadística (INE), <i>Explotación estadística del Padrón</i> Elaboración propia					
PERIODICIDAD		Mensual					
OTRA INFORMACIÓN RELEVANTE		Los datos anuales se han calculado como la media de los doce meses					
Área territorial	2007	2008	2009	2010	2011	2012	2013
Campaña Norte	7,86	9,50	12,85	13,44	14,77	16,96	
El Condado	4,17	4,85	6,14	6,42	7,87	9,80	
Jaén capital	8,30	9,33	12,16	12,84	13,55	15,35	
La Loma y Las Villas	7,37	8,33	10,19	10,46	11,61	16,75	
Linares	12,46	13,45	16,27	16,98	18,40	21,35	
Sierra de Cazorla	5,96	6,87	8,17	8,54	9,67	11,06	
Sierra Mágina	5,65	6,85	7,99	7,89	8,83	10,54	
Sierra de Segura	5,09	5,70	6,49	6,69	8,21	9,81	
Sierra Sur	6,13	6,85	9,03	8,83	9,62	11,15	
<i>Total provincial</i>	<i>7,56</i>	<i>8,64</i>	<i>10,98</i>	<i>11,34</i>	<i>12,42</i>	<i>14,48</i>	

GRÁFICOS DE EVOLUCIÓN DEL INDICADOR

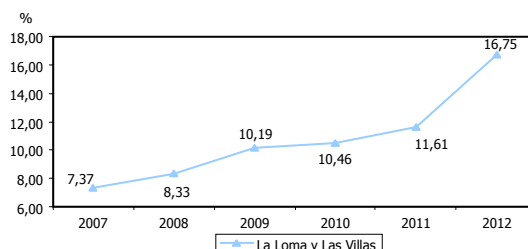
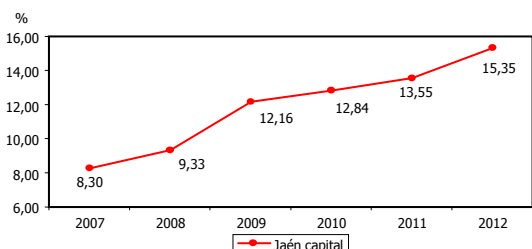
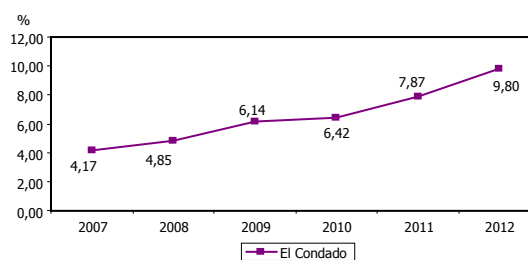
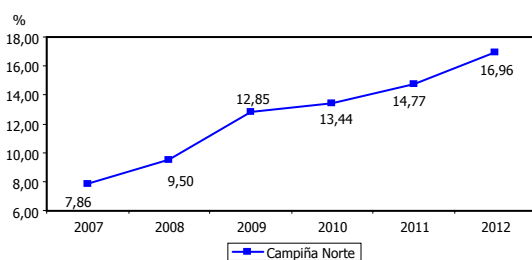

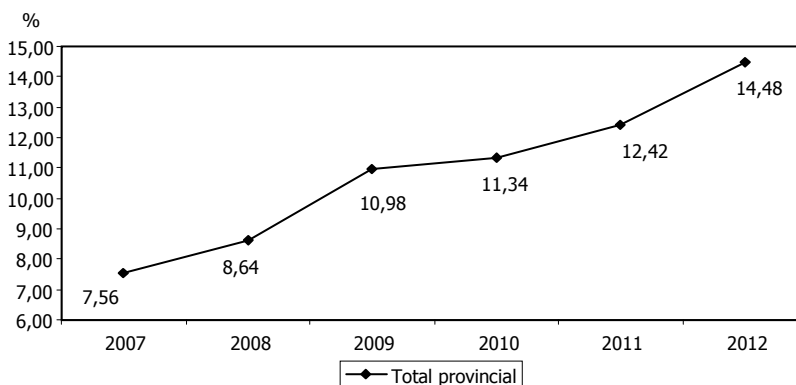
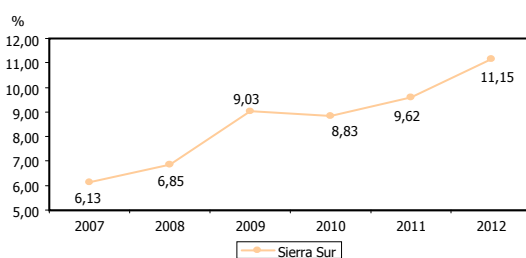
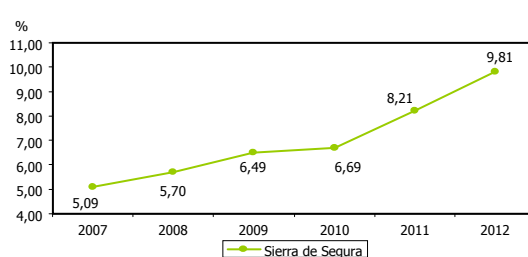
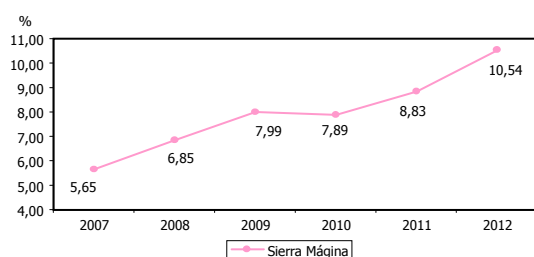
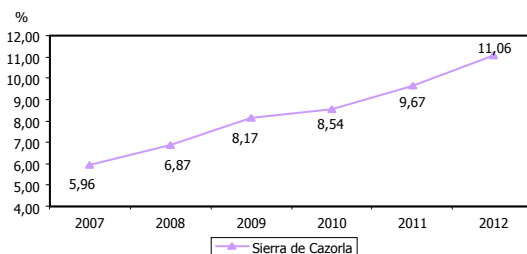
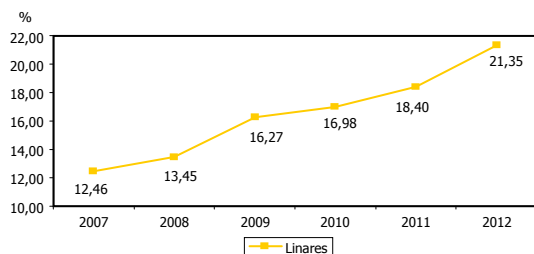



PARO MEDIO REGISTRADO DE HOMBRES							50
DEFINICIÓN/DESCRIPCIÓN DEL INDICADOR		Media anual de paro registrado en hombres: (hombres parados en el territorio/12 meses)					
UNIDAD DE MEDIDA		Nº de personas					
FECHA DEL ÚLTIMO DATO DISPONIBLE		2012					
FUENTE		Servicio Público de Empleo Estatal (SEPE), <i>Estadísticas por municipios (paro registrado y contratos)</i> Elaboración propia					
PERIODICIDAD		Mensual					
OTRA INFORMACIÓN RELEVANTE		Los datos anuales se han calculado como la media de los doce meses					
Área territorial	2007	2008	2009	2010	2011	2012	2013
Campaña Norte	2.478,08	3.706,17	5.840,42	5.968,83	6.645,17	7.729,08	
El Condado	303,67	374,50	516,42	525,83	682,17	855,25	
Jaén capital	2.206,67	2.915,08	4.146,75	4.356,75	4.747,08	5.678,92	
La Loma y Las Villas	1.672,17	2.224,58	3.149,25	3.146,25	3.575,83	4.568,67	
Linares	1.461,58	1.791,00	2.645,58	2.889,75	3.311,67	4.052,17	
Sierra de Cazorla	475,33	661,58	889,83	895,75	1.097,08	1.296,00	
Sierra Mágina	752,58	1.148,58	1.514,92	1.472,00	1.662,33	2.036,92	
Sierra de Segura	317,00	399,17	490,25	502,67	634,50	781,33	
Sierra Sur	1.236,25	1.730,33	2.597,42	2.473,17	2.773,75	3.339,42	
<i>Total provincial</i>	<i>10.903,33</i>	<i>14.951,00</i>	<i>21.790,83</i>	<i>22.231,00</i>	<i>25.129,58</i>	<i>30.337,75</i>	

GRÁFICOS DE EVOLUCIÓN DEL INDICADOR

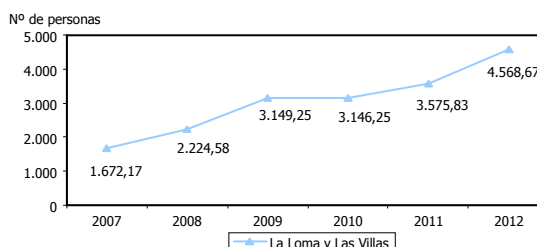
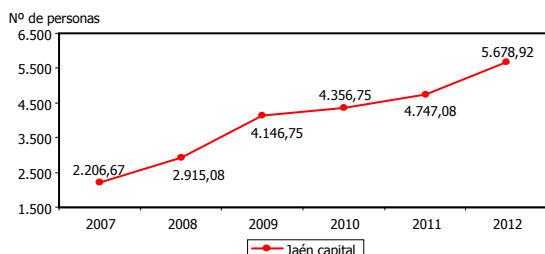
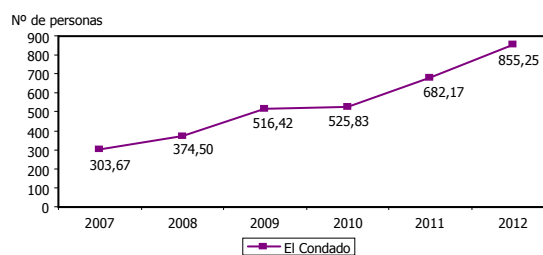
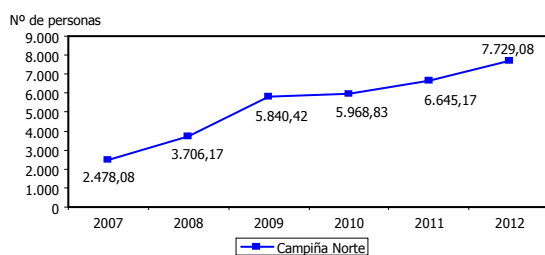

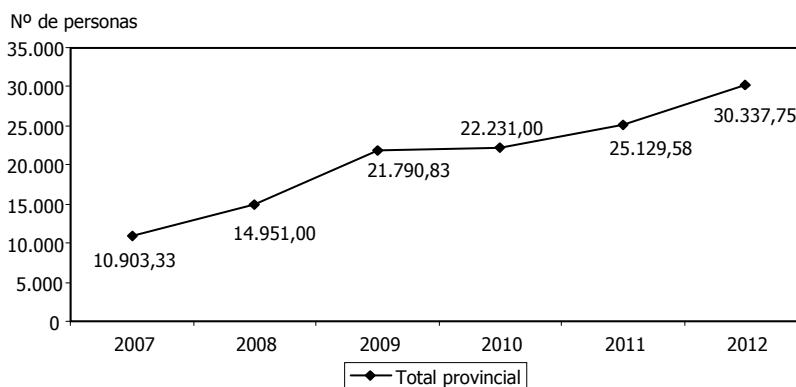
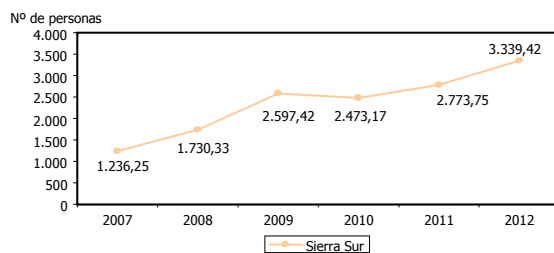
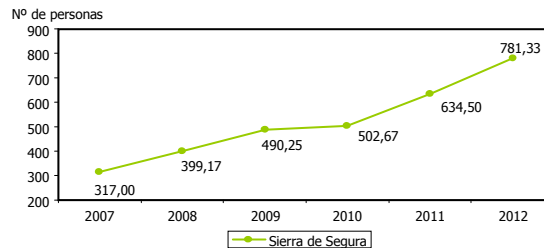
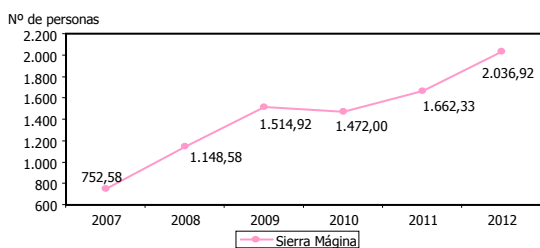
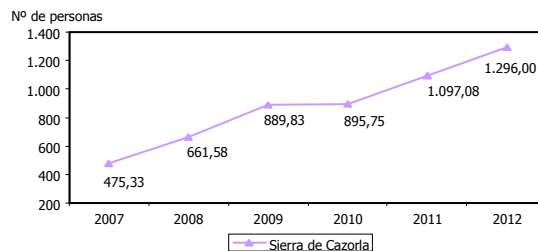
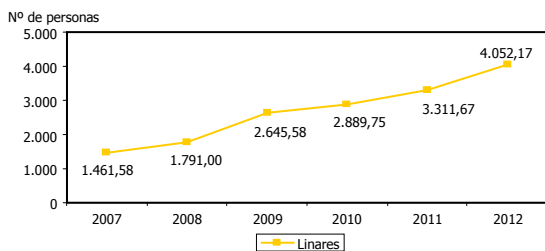



PARO REGISTRADO DE HOMBRES RESPECTO AL TOTAL							51
DEFINICIÓN/DESCRIPCIÓN DEL INDICADOR		Paro registrado en hombres en relación al paro registrado total: (hombres parados/total personas paradas) x 100					
UNIDAD DE MEDIDA		%					
FECHA DEL ÚLTIMO DATO DISPONIBLE		2012					
FUENTE		Servicio Público de Empleo Estatal (SEPE), <i>Estadísticas por municipios (paro registrado y contratos)</i> Elaboración propia					
PERIODICIDAD		Mensual					
OTRA INFORMACIÓN RELEVANTE		Los datos anuales se han calculado como la media de los doce meses					
Área territorial	2007	2008	2009	2010	2011	2012	2013
Campaña Norte	33,14	40,42	46,94	45,75	46,36	46,85	
El Condado	46,44	48,58	52,73	51,30	53,96	53,88	
Jaén capital	33,77	39,71	43,43	43,19	44,62	45,82	
La Loma y Las Villas	34,20	39,82	45,41	43,73	44,35	47,17	
Linares	28,46	32,22	39,38	41,21	43,88	46,34	
Sierra de Cazorla	37,49	44,52	50,20	48,17	51,81	52,50	
Sierra Mágina	37,95	47,21	53,01	51,62	51,79	52,56	
Sierra de Segura	39,32	43,53	46,58	45,68	46,55	47,35	
Sierra Sur	34,24	41,98	47,28	45,73	46,89	48,43	
<i>Total provincial</i>	<i>33,69</i>	<i>39,99</i>	<i>45,59</i>	<i>44,83</i>	<i>46,15</i>	<i>47,55</i>	

GRÁFICOS DE EVOLUCIÓN DEL INDICADOR

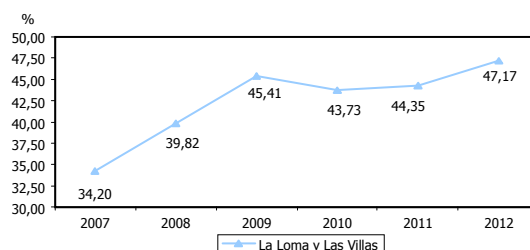
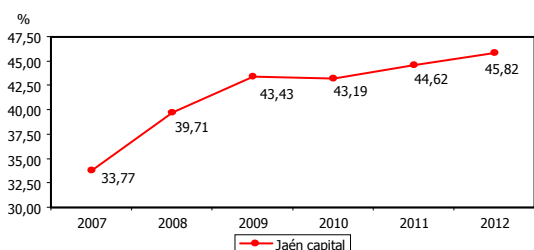
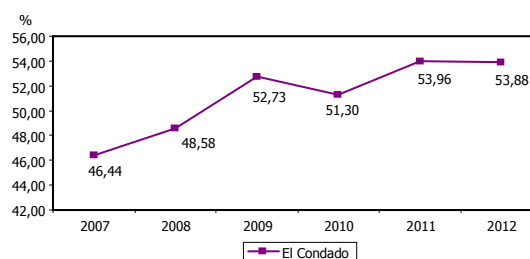
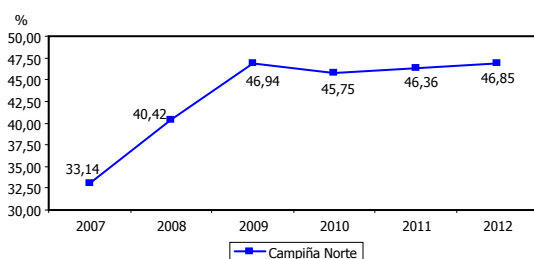

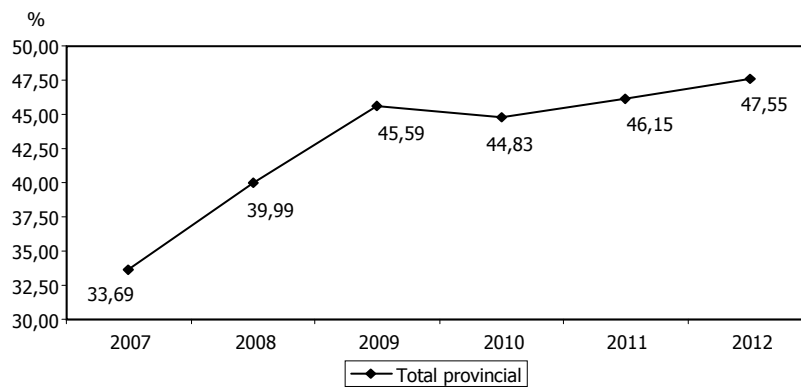
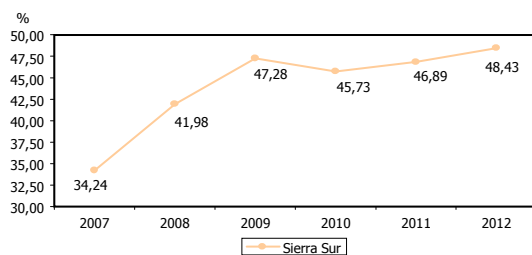
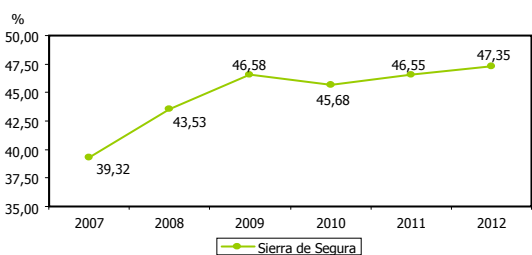
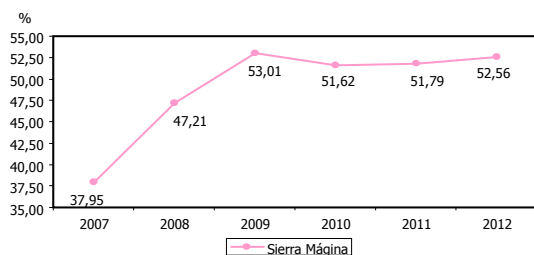
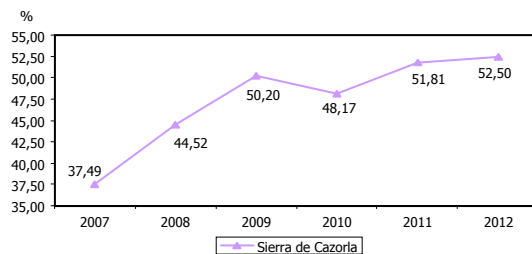
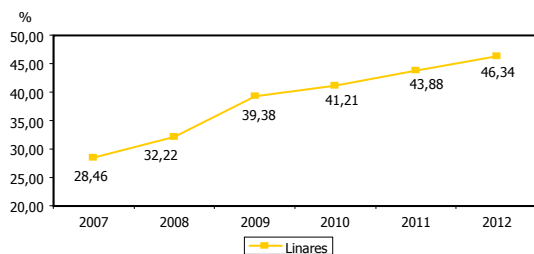



PARO MEDIO REGISTRADO DE MUJERES							52
DEFINICIÓN/DESCRIPCIÓN DEL INDICADOR		Media anual de paro registrado en mujeres: (mujeres paradas en el territorio/12 meses)					
UNIDAD DE MEDIDA		Nº de personas					
FECHA DEL ÚLTIMO DATO DISPONIBLE		2012					
FUENTE		Servicio Público de Empleo Estatal (SEPE), <i>Estadísticas por municipios (paro registrado y contratos)</i> Elaboración propia					
PERIODICIDAD		Mensual					
OTRA INFORMACIÓN RELEVANTE		Los datos anuales se han calculado como la media de los doce meses					
Área territorial	2007	2008	2009	2010	2011	2012	2013
Campaña Norte	5.000,50	5.463,92	6.602,75	7.078,75	7.687,67	8.767,50	
El Condado	350,25	396,42	463,00	499,08	582,08	732,17	
Jaén capital	4.327,08	4.425,00	5.402,25	5.731,33	5.891,00	6.714,42	
La Loma y Las Villas	3.217,75	3.362,42	3.786,17	4.048,50	4.487,58	5.117,00	
Linares	3.674,17	3.767,25	4.072,50	4.121,92	4.235,83	4.691,50	
Sierra de Cazorla	792,42	824,50	882,67	963,92	1.020,33	1.172,75	
Sierra Mágina	1.230,50	1.284,42	1.343,08	1.379,75	1.547,58	1.838,33	
Sierra de Segura	489,25	517,92	562,17	597,83	728,67	868,92	
Sierra Sur	2.374,67	2.391,42	2.895,75	2.935,50	3.141,42	3.555,42	
<i>Total provincial</i>	<i>21.456,58</i>	<i>22.433,25</i>	<i>26.010,33</i>	<i>27.356,58</i>	<i>29.322,17</i>	<i>33.458,00</i>	

GRÁFICOS DE EVOLUCIÓN DEL INDICADOR

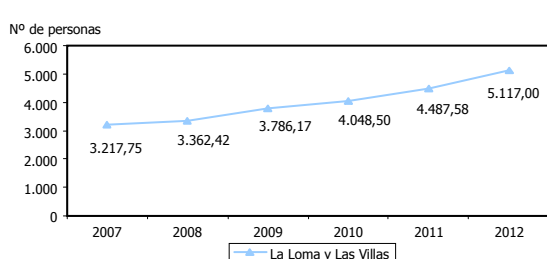
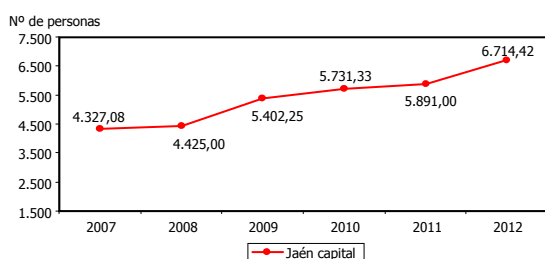
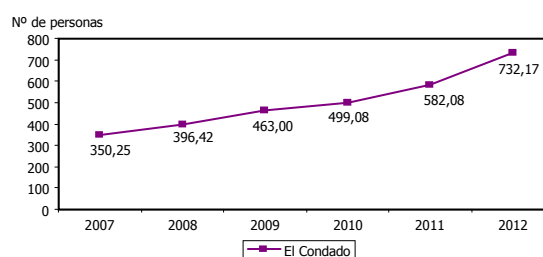
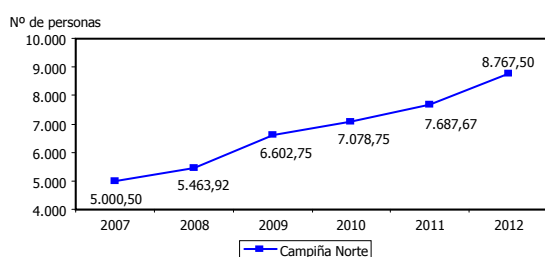

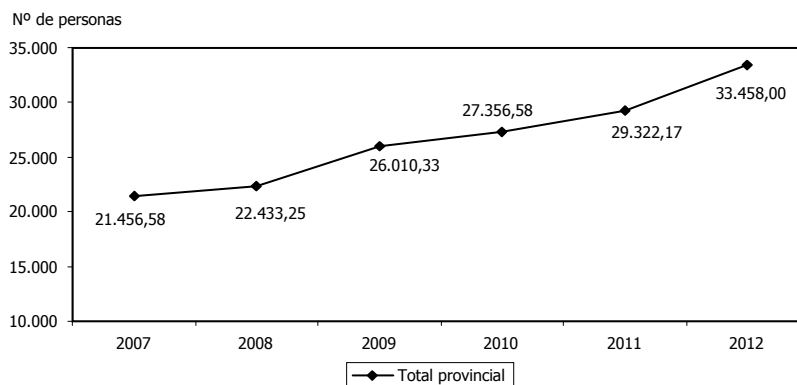
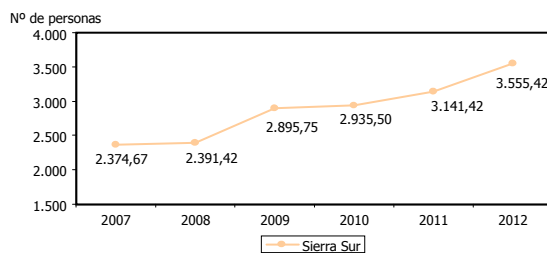
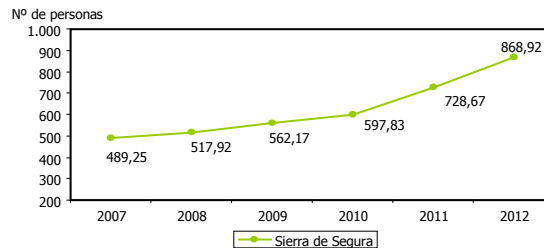
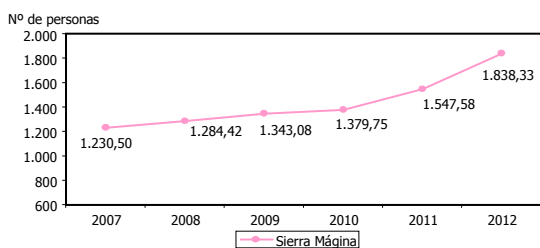
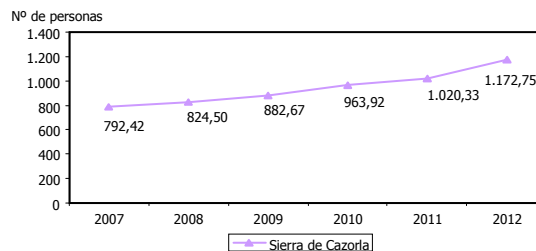
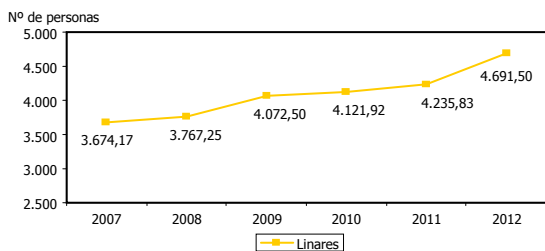



PARO REGISTRADO DE MUJERES RESPECTO AL TOTAL							53
DEFINICIÓN/DESCRIPCIÓN DEL INDICADOR		Paro registrado en mujeres en relación al paro registrado total: (mujeres paradas/total personas paradas) x 100					
UNIDAD DE MEDIDA		%					
FECHA DEL ÚLTIMO DATO DISPONIBLE		2012					
FUENTE		Servicio Público de Empleo Estatal (SEPE), <i>Estadísticas por municipios (paro registrado y contratos)</i> Elaboración propia					
PERIODICIDAD		Mensual					
OTRA INFORMACIÓN RELEVANTE		Los datos anuales se han calculado como la media de los doce meses					
Área territorial	2007	2008	2009	2010	2011	2012	2013
Campaña Norte	66,86	59,58	53,06	54,25	53,64	53,15	
El Condado	53,56	51,42	47,27	48,70	46,04	46,12	
Jaén capital	66,23	60,29	56,57	56,81	55,38	54,18	
La Loma y Las Villas	65,80	60,18	54,59	56,27	55,65	52,83	
Linares	71,54	67,78	60,62	58,79	56,12	53,66	
Sierra de Cazorla	62,51	55,48	49,80	51,83	48,19	47,50	
Sierra Mágina	62,05	52,79	46,99	48,38	48,21	47,44	
Sierra de Segura	60,68	56,47	53,42	54,32	53,45	52,65	
Sierra Sur	65,76	58,02	52,72	54,27	53,11	51,57	
<i>Total provincial</i>	<i>66,31</i>	<i>60,01</i>	<i>54,41</i>	<i>55,17</i>	<i>53,85</i>	<i>52,45</i>	

GRÁFICOS DE EVOLUCIÓN DEL INDICADOR

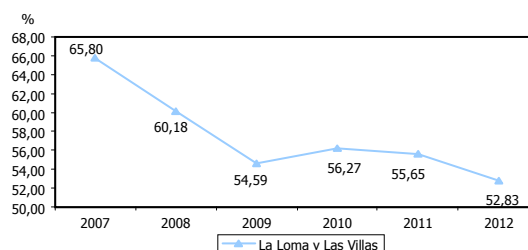
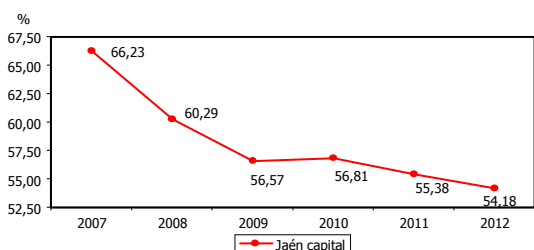
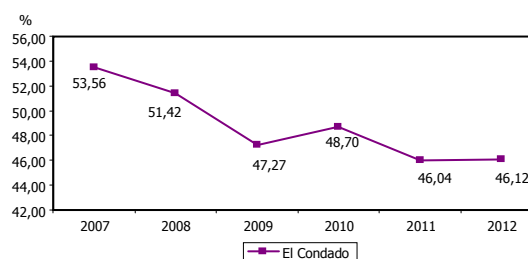
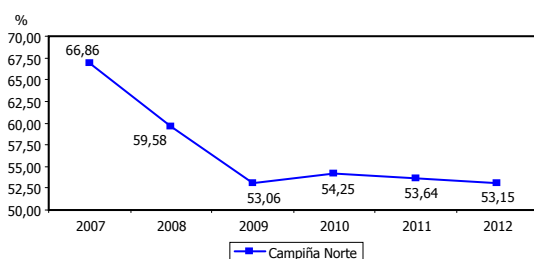

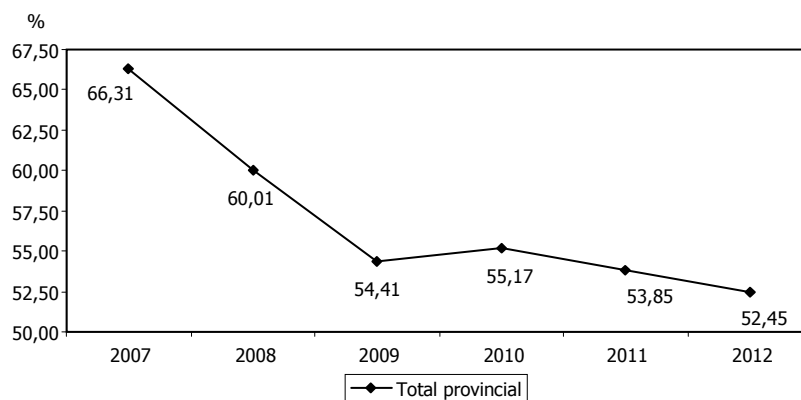
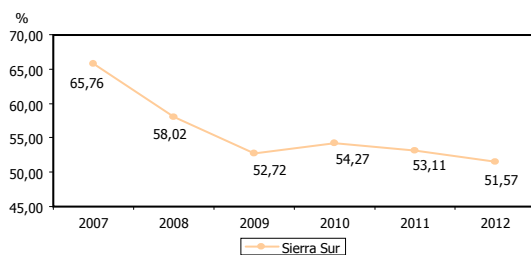
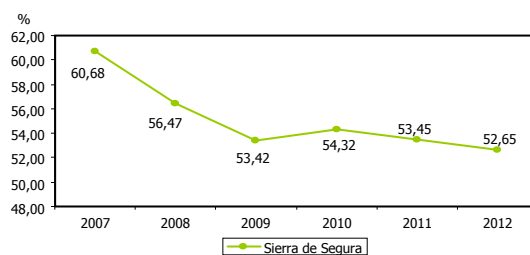
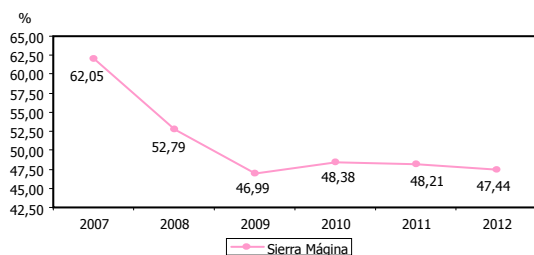
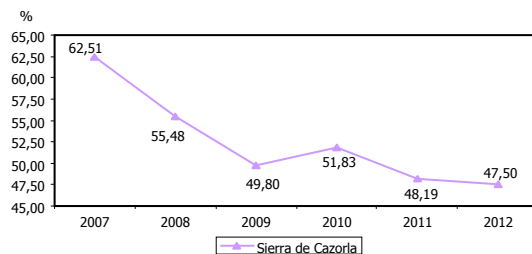
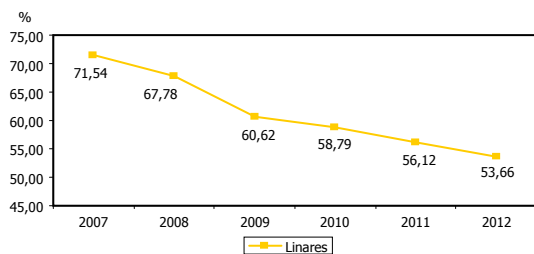



PARO MEDIO REGISTRADO DE PERSONAS MENORES DE 25 AÑOS							54
DEFINICIÓN/DESCRIPCIÓN DEL INDICADOR		Media anual de paro registrado en personas de 25 o menos años: (personas paradas ≤ 25 años en el territorio/12 meses)					
UNIDAD DE MEDIDA		Nº de personas					
FECHA DEL ÚLTIMO DATO DISPONIBLE		2012					
FUENTE		Servicio Público de Empleo Estatal (SEPE), <i>Estadísticas por municipios (paro registrado y contratos)</i> Elaboración propia					
PERIODICIDAD		Mensual					
OTRA INFORMACIÓN RELEVANTE		Los datos anuales se han calculado como la media de los doce meses					
Área territorial	2007	2008	2009	2010	2011	2012	2013
Campaña Norte	1.138,33	1.370,92	1.755,17	1.690,83	2.015,17	2.373,25	
El Condado	116,42	139,08	163,58	164,67	223,75	301,33	
Jaén capital	1.018,33	1.051,25	1.205,08	1.148,08	1.338,42	1.704,33	
La Loma y Las Villas	693,25	718,50	796,42	812,67	1.114,42	1.331,50	
Linares	705,58	670,33	769,50	743,33	819,75	1.037,75	
Sierra de Cazorla	193,17	195,42	225,67	239,00	318,75	423,75	
Sierra Mágina	325,17	382,75	409,92	381,25	507,17	639,42	
Sierra de Segura	128,92	130,67	131,17	159,50	256,75	300,75	
Sierra Sur	665,92	706,25	880,75	811,75	986,17	1.284,83	
<i>Total provincial</i>	<i>4.985,08</i>	<i>5.365,17</i>	<i>6.337,25</i>	<i>6.151,08</i>	<i>7.580,33</i>	<i>9.396,92</i>	

GRÁFICOS DE EVOLUCIÓN DEL INDICADOR

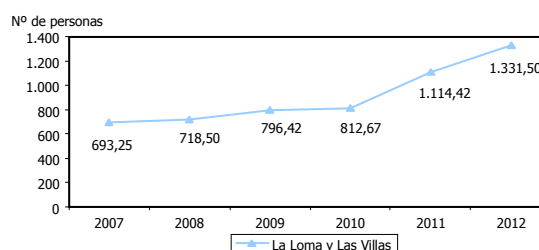
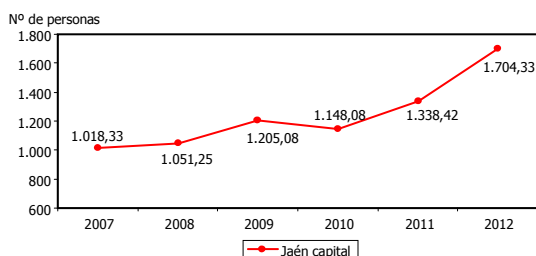
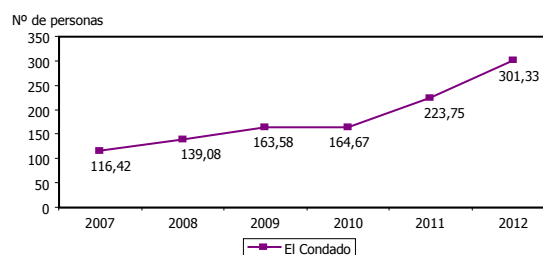
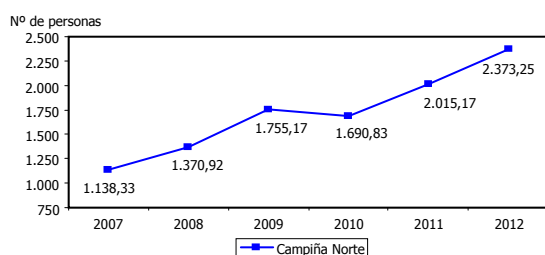

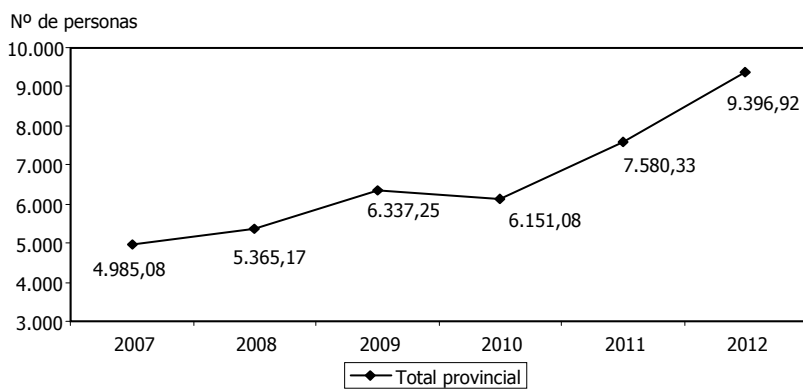
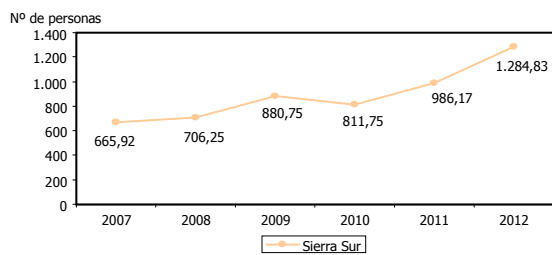
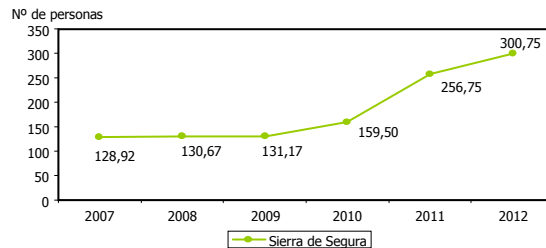
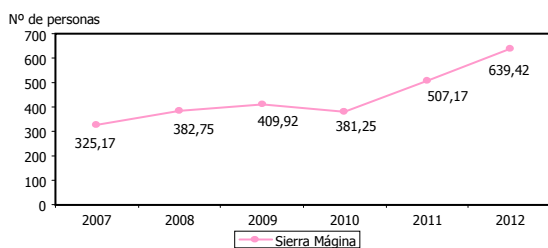
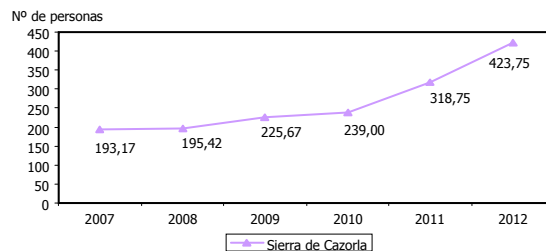
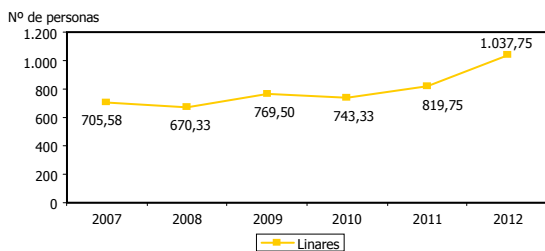



PARO REGISTRADO DE PERSONAS MENORES DE 25 AÑOS RESPECTO AL TOTAL		55					
ESTRATEGIA/S	Jaén, provincia para la convivencia y el bienestar social						
TENDENCIA DESEADA/VALOR A ALCANZAR	Disminución						
DEFINICIÓN/DESCRIPCIÓN DEL INDICADOR	Paro registrado en personas de 25 o menos años en relación al paro registrado total: (personas paradas ≤25 años/total personas paradas) x 100						
UNIDAD DE MEDIDA	%						
FECHA DEL ÚLTIMO DATO DISPONIBLE	2012						
FUENTE	Servicio Público de Empleo Estatal (SEPE), <i>Estadísticas por municipios (paro registrado y contratos)</i> Elaboración propia						
PERIODICIDAD	Mensual						
OTRA INFORMACIÓN RELEVANTE	Los datos anuales se han calculado como la media de los doce meses Los datos de la provincia de Jaén y Andalucía tienen como fuente el Servicio Andaluz de Empleo (SAE), <i>Informes del Mercado Laboral Andaluz</i> Los datos de España tienen como fuente el Servicio Público de Empleo Estatal (SEPE), <i>Resúmenes mensuales</i>						
Área territorial	2007	2008	2009	2010	2011	2012	2013
Campaña Norte	15,22	14,95	14,11	12,96	14,06	14,39	
El Condado	17,80	18,04	16,70	16,07	17,70	18,98	
Jaén capital	15,59	14,32	12,62	11,38	12,58	13,75	
La Loma y Las Villas	14,18	12,86	11,48	11,30	13,82	13,75	
Linares	13,74	12,06	11,45	10,60	10,86	11,87	
Sierra de Cazorla	15,24	13,15	12,73	12,85	15,05	17,16	
Sierra Mágina	16,40	15,73	14,34	13,37	15,80	16,50	
Sierra de Segura	15,99	14,25	12,46	14,49	18,83	18,22	
Sierra Sur	18,44	17,13	16,03	15,01	16,67	18,63	
<i>Total provincial</i>	<i>15,41</i>	<i>14,35</i>	<i>13,26</i>	<i>12,40</i>	<i>13,92</i>	<i>14,73</i>	
<i>Andalucía</i>	<i>13,22</i>	<i>12,66</i>	<i>11,55</i>	<i>10,84</i>	<i>11,64</i>	<i>11,79</i>	
<i>España</i>	<i>11,70</i>	<i>11,99</i>	<i>12,10</i>	<i>11,14</i>	<i>10,69</i>	<i>10,07</i>	

GRÁFICOS DE EVOLUCIÓN DEL INDICADOR

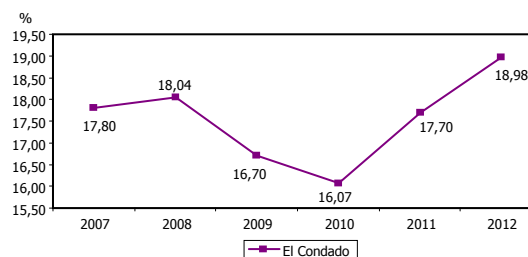
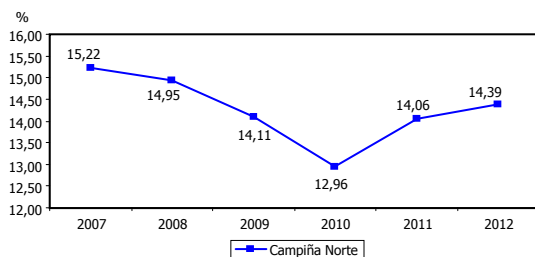

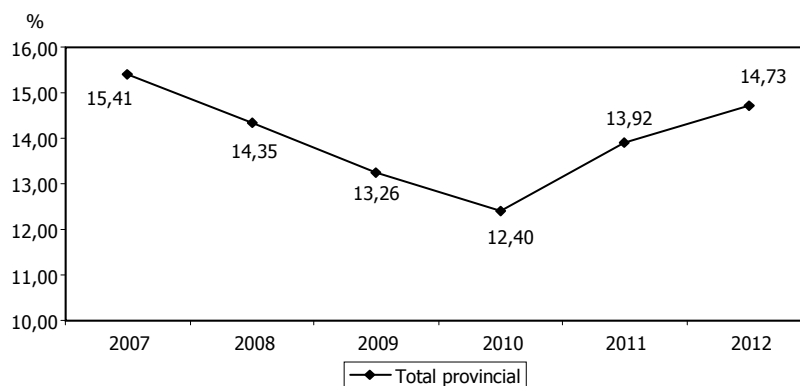
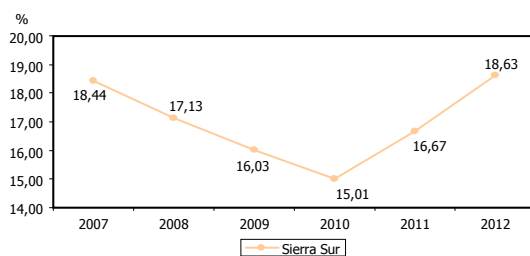
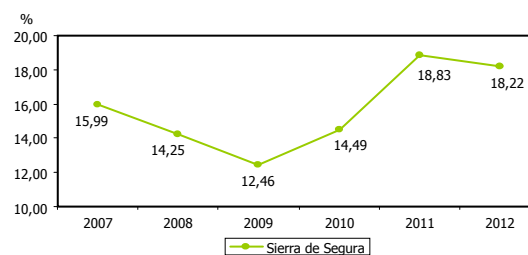
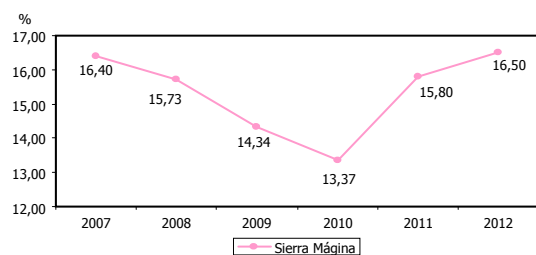
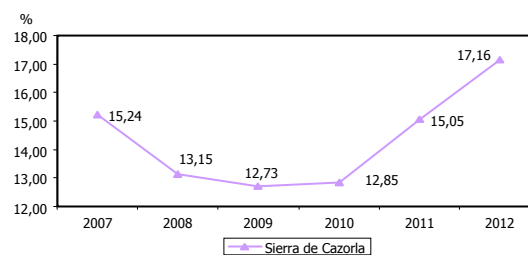
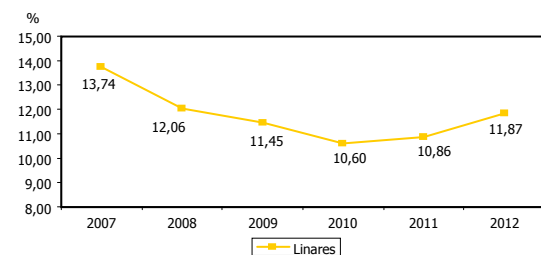
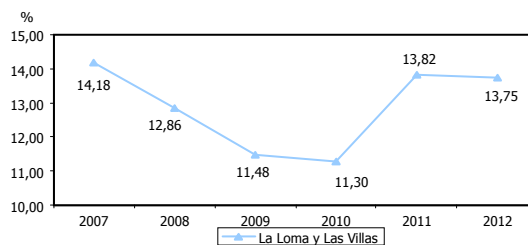
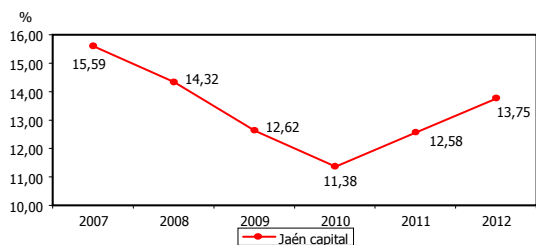



PARO MEDIO REGISTRADO DE HOMBRES MENORES DE 25 AÑOS							56
DEFINICIÓN/DESCRIPCIÓN DEL INDICADOR		Media anual de paro registrado en hombres de 25 o menos años: (hombres parados ≤ 25 años en el territorio/12 meses)					
UNIDAD DE MEDIDA		Nº de personas					
FECHA DEL ÚLTIMO DATO DISPONIBLE		2012					
FUENTE		Servicio Público de Empleo Estatal (SEPE), <i>Estadísticas por municipios (paro registrado y contratos)</i> Elaboración propia					
PERIODICIDAD		Mensual					
OTRA INFORMACIÓN RELEVANTE		Los datos anuales se han calculado como la media de los doce meses					
Área territorial	2007	2008	2009	2010	2011	2012	2013
Campaña Norte	453,33	691,50	971,42	879,75	1.026,33	1.164,50	
El Condado	45,33	62,08	78,67	73,08	97,58	140,08	
Jaén capital	467,50	554,75	679,67	619,17	715,42	862,58	
La Loma y Las Villas	266,92	336,67	415,92	389,58	522,25	648,42	
Linares	317,00	322,08	415,75	393,75	429,83	511,17	
Sierra de Cazorla	75,58	92,00	122,25	113,42	159,50	202,42	
Sierra Mágina	121,42	186,83	235,92	190,92	232,42	298,17	
Sierra de Segura	47,42	61,92	61,67	75,75	117,25	135,67	
Sierra Sur	260,92	338,00	479,00	396,50	479,50	617,00	
<i>Total provincial</i>	<i>2.055,42</i>	<i>2.645,83</i>	<i>3.460,25</i>	<i>3.131,92</i>	<i>3.780,08</i>	<i>4.580,00</i>	

GRÁFICOS DE EVOLUCIÓN DEL INDICADOR

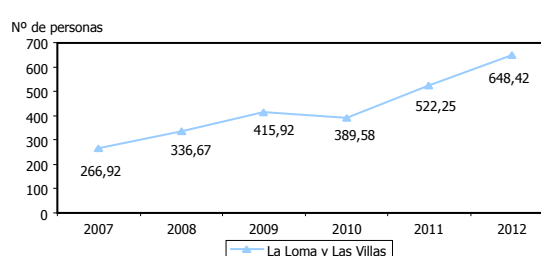
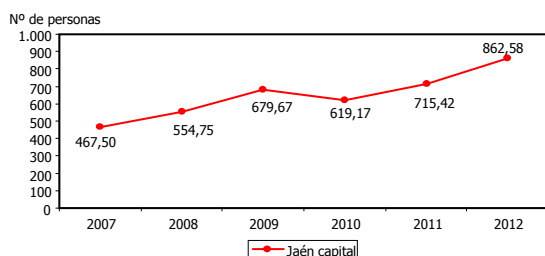
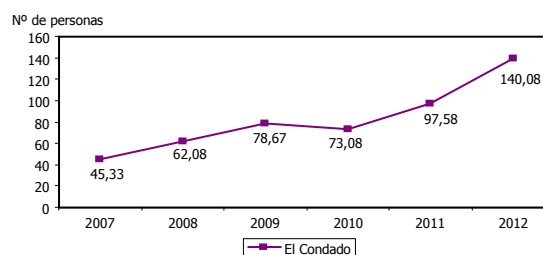
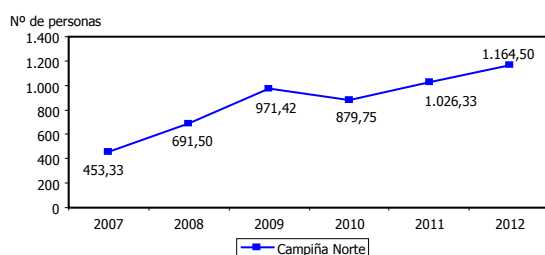

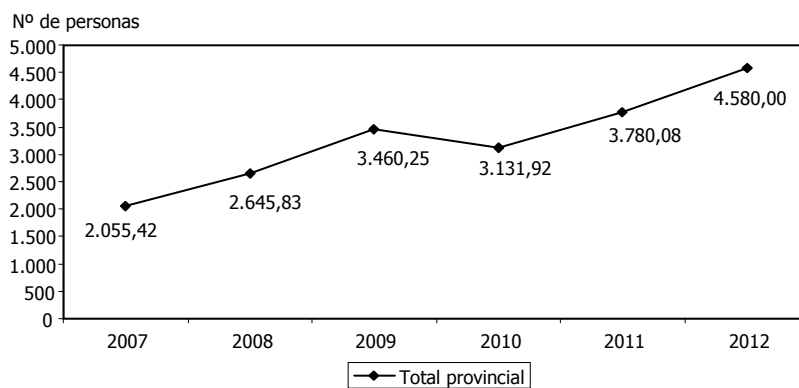
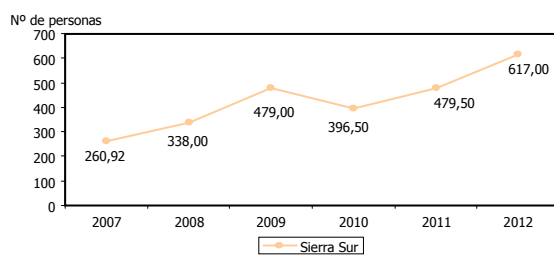
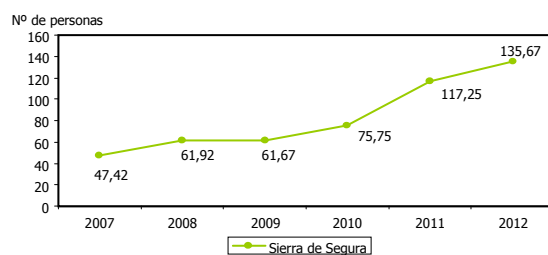
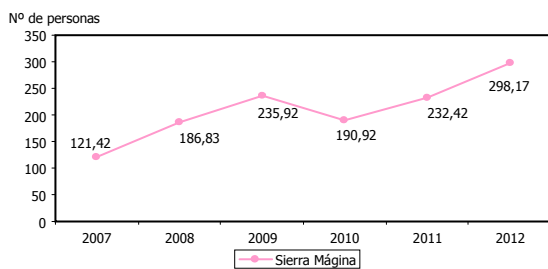
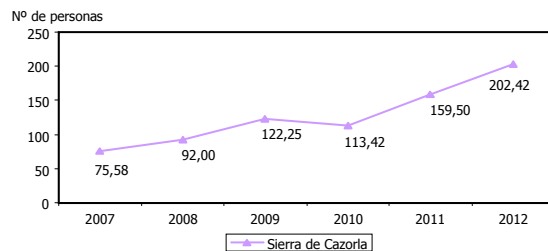
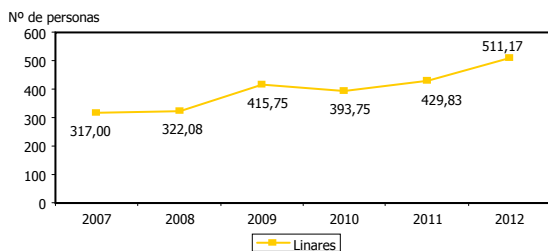



PARO REGISTRADO DE HOMBRES MENORES DE 25 AÑOS RESPECTO AL TOTAL							57
DEFINICIÓN/DESCRIPCIÓN DEL INDICADOR		Paro registrado en hombres de 25 o menos años en relación al paro registrado total: (hombres parados ≤25 años/total personas paradas) x 100					
UNIDAD DE MEDIDA		%					
FECHA DEL ÚLTIMO DATO DISPONIBLE		2012					
FUENTE		Servicio Público de Empleo Estatal (SEPE), <i>Estadísticas por municipios (paro registrado y contratos)</i> Elaboración propia					
PERIODICIDAD		Mensual					
OTRA INFORMACIÓN RELEVANTE		Los datos anuales se han calculado como la media de los doce meses					
Área territorial	2007	2008	2009	2010	2011	2012	2013
Campaña Norte	6,06	7,54	7,81	6,74	7,16	7,06	
El Condado	6,93	8,05	8,03	7,13	7,72	8,82	
Jaén capital	7,16	7,56	7,12	6,14	6,73	6,96	
La Loma y Las Villas	5,46	6,03	6,00	5,41	6,48	6,69	
Linares	6,17	5,79	6,19	5,62	5,70	5,85	
Sierra de Cazorla	5,96	6,19	6,90	6,10	7,53	8,20	
Sierra Mágina	6,12	7,68	8,25	6,69	7,24	7,69	
Sierra de Segura	5,88	6,75	5,86	6,88	8,60	8,22	
Sierra Sur	7,23	8,20	8,72	7,33	8,11	8,95	
<i>Total provincial</i>	<i>6,35</i>	<i>7,08</i>	<i>7,24</i>	<i>6,32</i>	<i>6,94</i>	<i>7,18</i>	

GRÁFICOS DE EVOLUCIÓN DEL INDICADOR

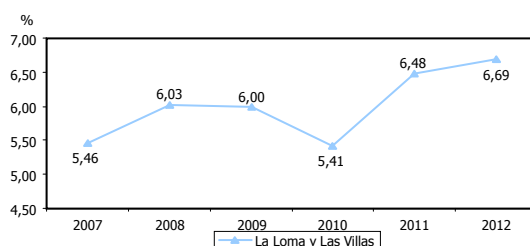
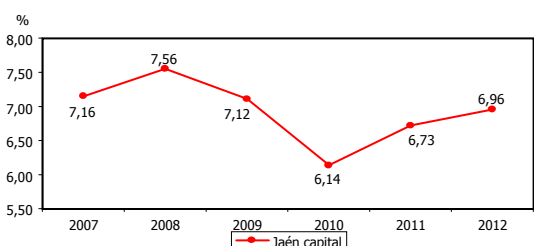
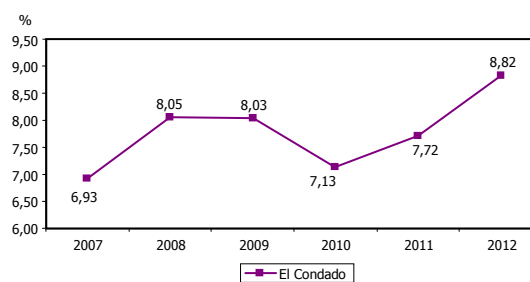
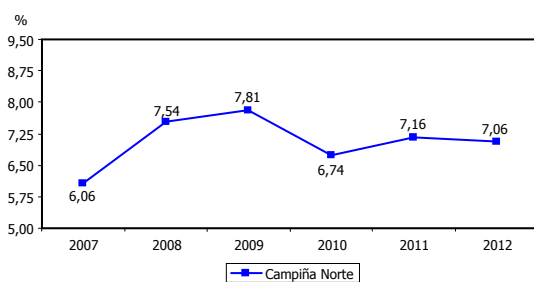

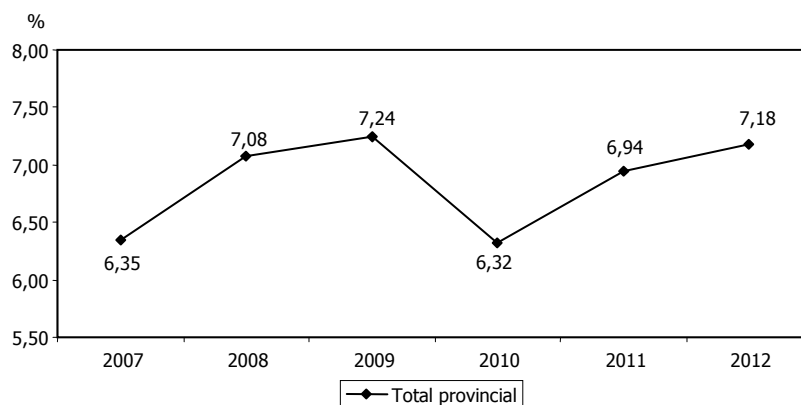
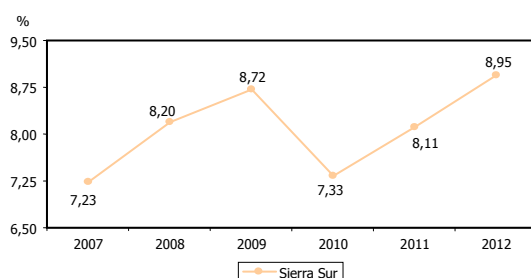
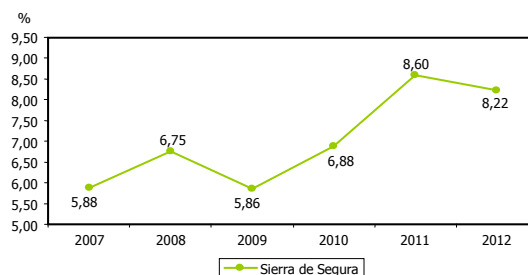
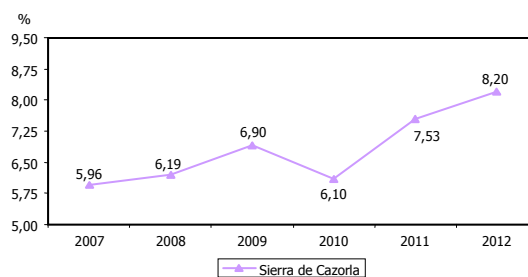
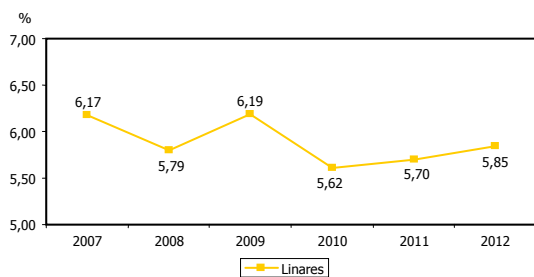



PARO MEDIO REGISTRADO DE MUJERES MENORES DE 25 AÑOS							58
DEFINICIÓN/DESCRIPCIÓN DEL INDICADOR		Media anual de paro registrado en mujeres de 25 o menos años: (mujeres paradas ≤ 25 años en el territorio/12 meses)					
UNIDAD DE MEDIDA		Nº de personas					
FECHA DEL ÚLTIMO DATO DISPONIBLE		2012					
FUENTE		Servicio Público de Empleo Estatal (SEPE), <i>Estadísticas por municipios (paro registrado y contratos)</i> Elaboración propia					
PERIODICIDAD		Mensual					
OTRA INFORMACIÓN RELEVANTE		Los datos anuales se han calculado como la media de los doce meses					
Área territorial	2007	2008	2009	2010	2011	2012	2013
Campaña Norte	685,00	679,42	783,75	811,08	988,83	1.208,75	
El Condado	71,08	77,00	84,92	91,58	126,17	161,25	
Jaén capital	550,83	496,50	525,42	528,92	623,00	841,75	
La Loma y Las Villas	426,33	381,83	380,50	423,08	592,17	683,08	
Linares	388,58	348,25	353,75	349,58	389,92	526,58	
Sierra de Cazorla	117,58	103,42	103,42	125,58	159,25	221,33	
Sierra Mágina	203,75	195,92	174,00	190,33	274,75	341,25	
Sierra de Segura	81,50	68,75	69,50	83,75	139,50	165,08	
Sierra Sur	405,00	368,25	401,75	415,25	506,67	667,83	
<i>Total provincial</i>	<i>2.929,67</i>	<i>2.719,33</i>	<i>2.877,00</i>	<i>3.019,17</i>	<i>3.800,25</i>	<i>4.816,92</i>	

GRÁFICOS DE EVOLUCIÓN DEL INDICADOR

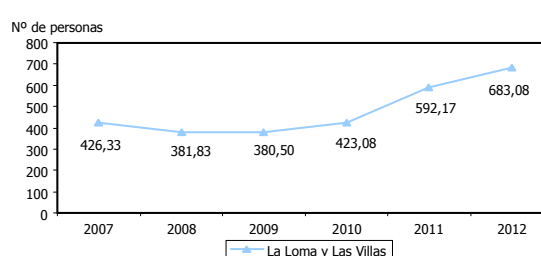
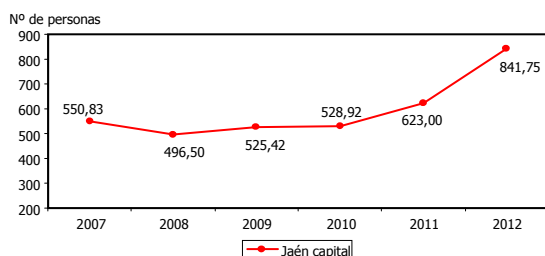
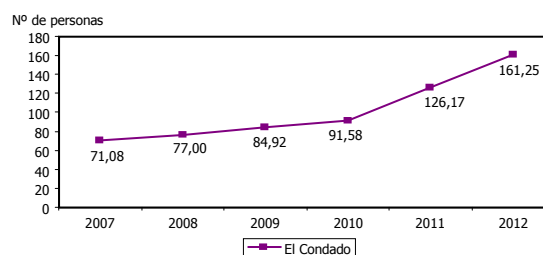
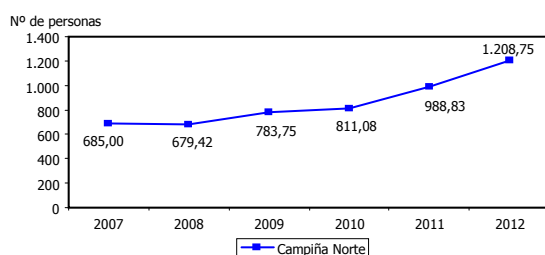

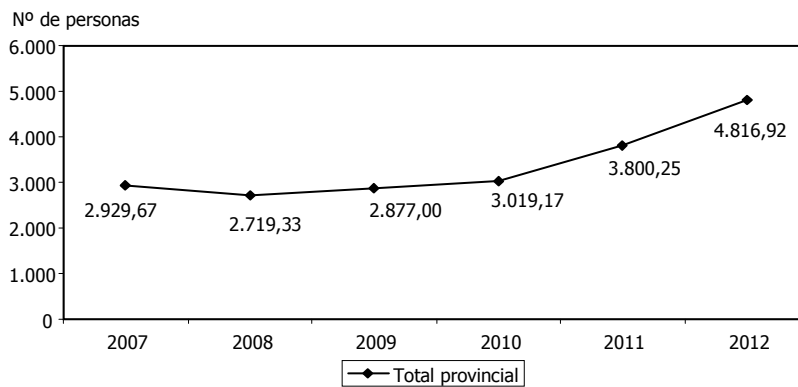
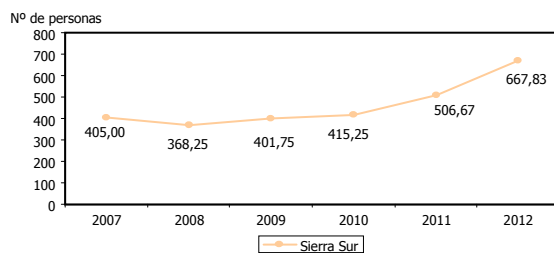
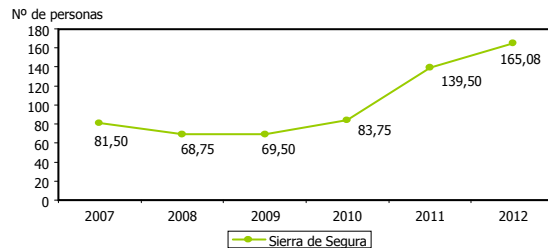
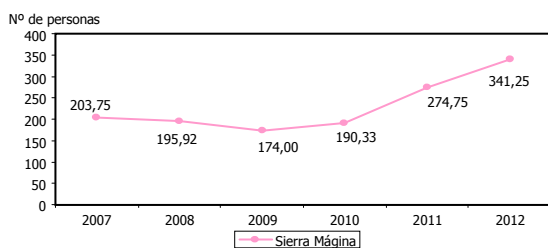
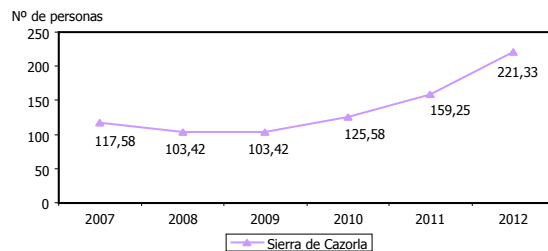
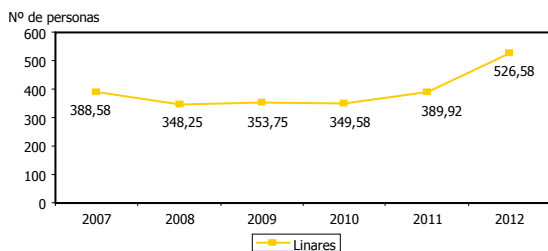



PARO REGISTRADO DE MUJERES MENORES DE 25 AÑOS RESPECTO AL TOTAL							59
DEFINICIÓN/DESCRIPCIÓN DEL INDICADOR		Paro registrado en mujeres de 25 o menos años en relación al paro registrado total: (mujeres paradas ≤25 años/total personas paradas) x 100					
UNIDAD DE MEDIDA		%					
FECHA DEL ÚLTIMO DATO DISPONIBLE		2012					
FUENTE		Servicio Público de Empleo Estatal (SEPE), <i>Estadísticas por municipios (paro registrado y contratos)</i> Elaboración propia					
PERIODICIDAD		Mensual					
OTRA INFORMACIÓN RELEVANTE		Los datos anuales se han calculado como la media de los doce meses					
Área territorial	2007	2008	2009	2010	2011	2012	2013
Campaña Norte	9,16	7,41	6,30	6,22	6,90	7,33	
El Condado	10,87	9,99	8,67	8,94	9,98	10,16	
Jaén capital	8,43	6,76	5,50	5,24	5,86	6,79	
La Loma y Las Villas	8,72	6,83	5,49	5,88	7,34	7,05	
Linares	7,57	6,27	5,27	4,99	5,17	6,02	
Sierra de Cazorla	9,27	6,96	5,83	6,75	7,52	8,97	
Sierra Mágina	10,27	8,05	6,09	6,67	8,56	8,81	
Sierra de Segura	10,11	7,50	6,60	7,61	10,23	10,00	
Sierra Sur	11,22	8,93	7,31	7,68	8,57	9,69	
<i>Total provincial</i>	<i>9,05</i>	<i>7,27</i>	<i>6,02</i>	<i>6,09</i>	<i>6,98</i>	<i>7,55</i>	

GRÁFICOS DE EVOLUCIÓN DEL INDICADOR

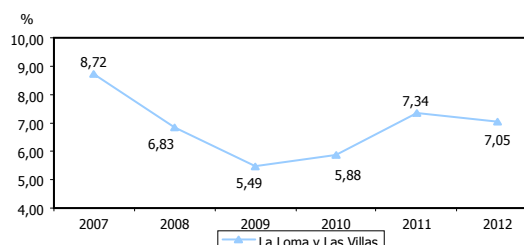
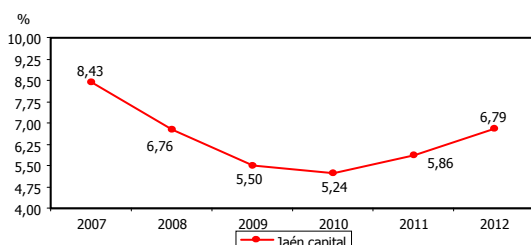
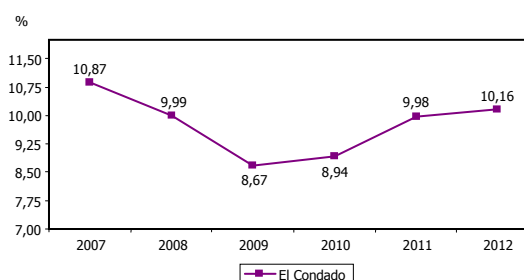
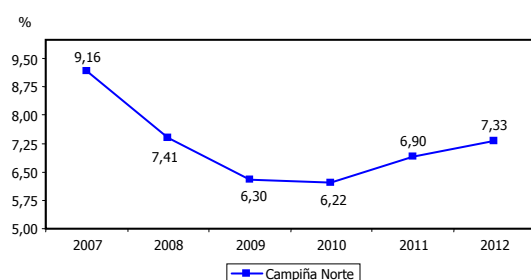

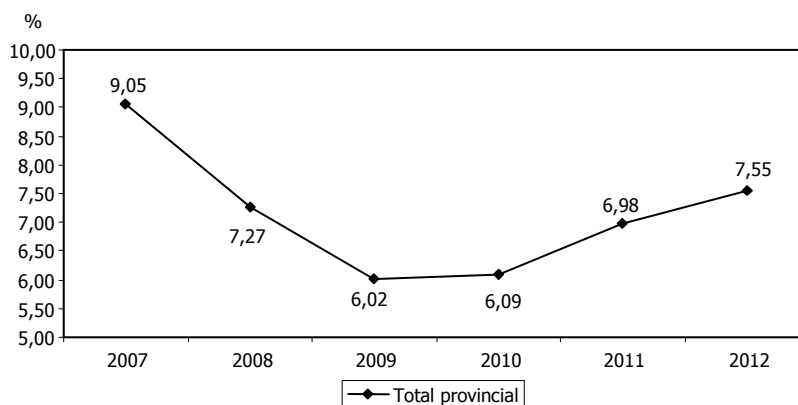
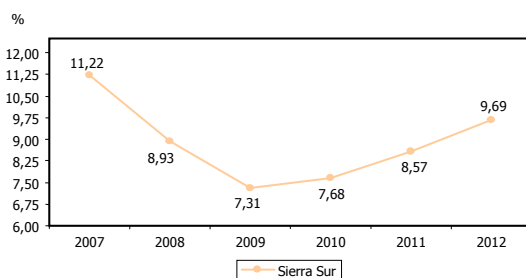
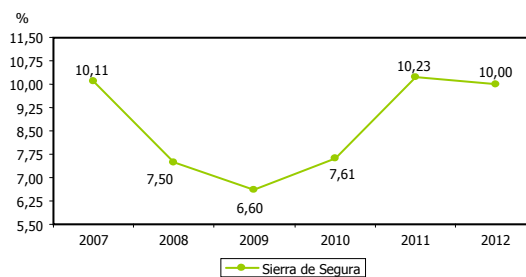
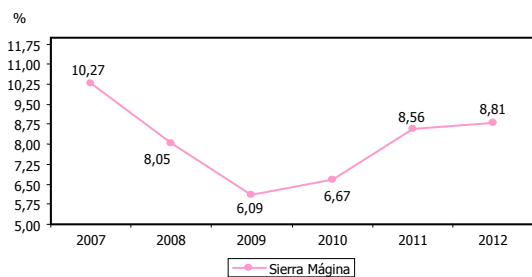
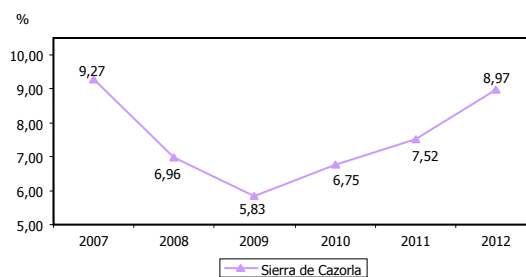
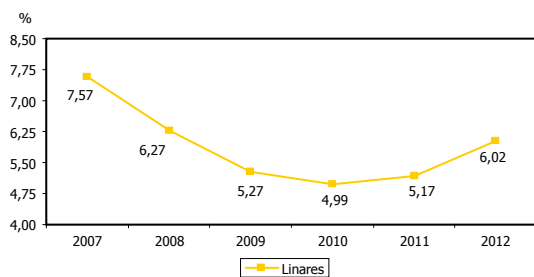



PARO MEDIO REGISTRADO DE PERSONAS MAYORES DE 45 AÑOS							60
DEFINICIÓN/DESCRIPCIÓN DEL INDICADOR		Media anual de paro registrado en personas de 45 o más años: (personas paradas ≥ 45 años en el territorio/12 meses)					
UNIDAD DE MEDIDA		Nº de personas					
FECHA DEL ÚLTIMO DATO DISPONIBLE		2012					
FUENTE		Servicio Público de Empleo Estatal (SEPE), <i>Estadísticas por municipios (paro registrado y contratos)</i> Elaboración propia					
PERIODICIDAD		Mensual					
OTRA INFORMACIÓN RELEVANTE		Los datos anuales se han calculado como la media de los doce meses					
Área territorial	2007	2008	2009	2010	2011	2012	2013
Campaña Norte	2.247,67	2.970,58	4.011,50	4.491,08	5.072,25	6.076,75	
El Condado	185,58	245,25	319,08	322,33	433,42	548,75	
Jaén capital	1.914,33	2.265,08	2.834,33	3.156,42	3.383,42	4.005,83	
La Loma y Las Villas	1.435,08	1.757,50	2.258,50	2.479,25	2.806,50	3.476,08	
Linares	2.091,75	2.285,42	2.530,33	2.679,67	3.003,83	3.573,58	
Sierra de Cazorla	382,67	468,67	574,92	610,42	715,00	839,42	
Sierra Mágina	440,92	585,67	724,58	782,58	936,50	1.163,17	
Sierra de Segura	216,75	260,42	312,00	350,42	429,92	559,50	
Sierra Sur	748,25	970,50	1.271,75	1.385,67	1.584,08	1.884,00	
<i>Total provincial</i>	<i>9.663,00</i>	<i>11.809,08</i>	<i>14.837,00</i>	<i>16.257,83</i>	<i>18.364,92</i>	<i>22.127,08</i>	

GRÁFICOS DE EVOLUCIÓN DEL INDICADOR

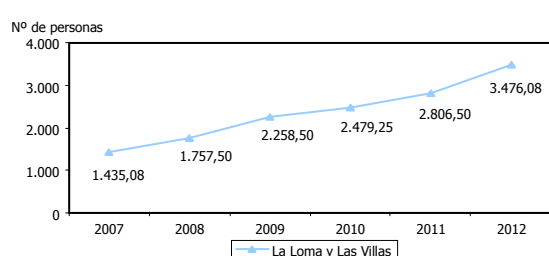
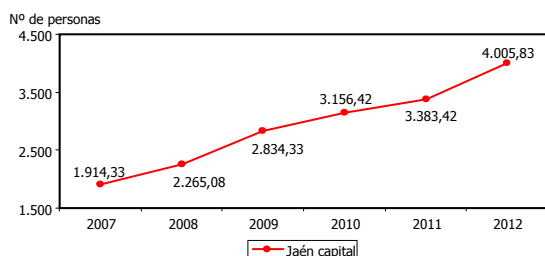
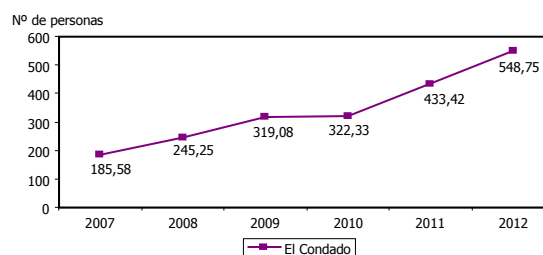
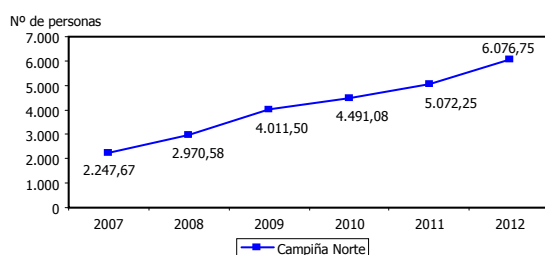

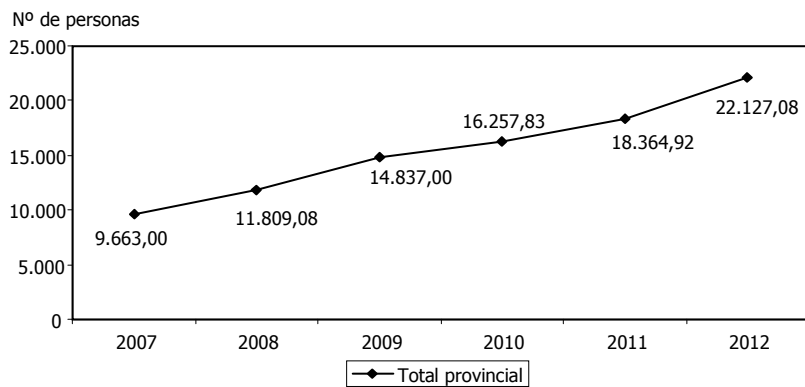
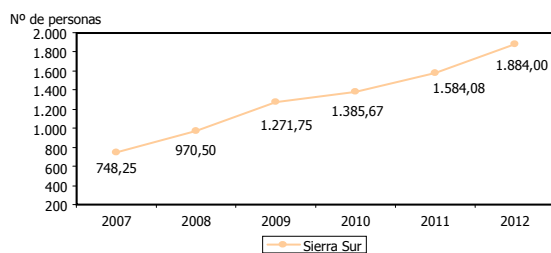
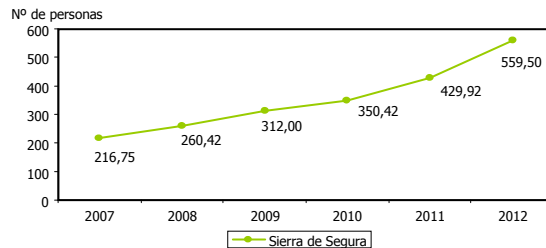
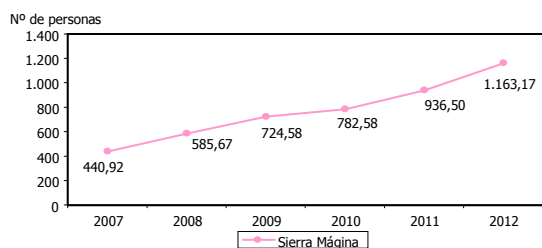
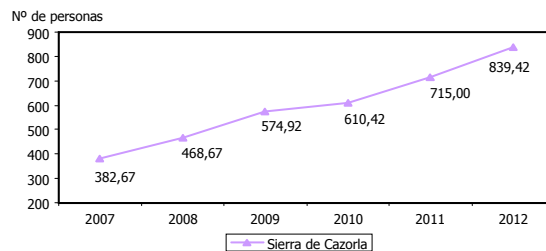
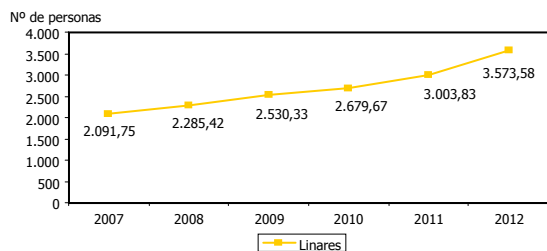



PARO REGISTRADO DE PERSONAS MAYORES DE 45 AÑOS RESPECTO AL TOTAL							61
ESTRATEGIA/S		Jaén, provincia para la convivencia y el bienestar social					
TENDENCIA DESEADA/VALOR A ALCANZAR		Disminución					
DEFINICIÓN/DESCRIPCIÓN DEL INDICADOR		Paro registrado en personas de 45 o más años en relación al paro registrado total: (personas paradas ≥45 años/total personas paradas) x 100					
UNIDAD DE MEDIDA		%					
FECHA DEL ÚLTIMO DATO DISPONIBLE		2012					
FUENTE		Servicio Público de Empleo Estatal (SEPE), <i>Estadísticas por municipios (paro registrado y contratos)</i> Elaboración propia					
PERIODICIDAD		Mensual					
OTRA INFORMACIÓN RELEVANTE		Los datos anuales se han calculado como la media de los doce meses Los datos de la provincia de Jaén y Andalucía tienen como fuente el Servicio Andaluz de Empleo (SAE), <i>Informes del Mercado Laboral Andaluz</i>					
Área territorial	2007	2008	2009	2010	2011	2012	2013
Campaña Norte	30,05	32,39	32,24	34,42	35,39	36,84	
El Condado	28,38	31,81	32,58	31,45	34,28	34,57	
Jaén capital	29,30	30,86	29,68	31,29	31,80	32,32	
La Loma y Las Villas	29,35	31,46	32,56	34,46	34,81	35,89	
Linares	40,73	41,12	37,66	38,22	39,80	40,87	
Sierra de Cazorla	30,18	31,54	32,44	32,82	33,77	34,00	
Sierra Mágina	22,23	24,07	25,35	27,44	29,18	30,02	
Sierra de Segura	26,88	28,40	29,65	31,84	31,54	33,90	
Sierra Sur	20,72	23,55	23,15	25,62	26,78	27,32	
<i>Total provincial</i>	<i>29,86</i>	<i>31,59</i>	<i>31,04</i>	<i>32,79</i>	<i>33,73</i>	<i>34,68</i>	
<i>Andalucía</i>	<i>34,35</i>	<i>33,71</i>	<i>32,52</i>	<i>33,54</i>	<i>34,92</i>	<i>36,04</i>	

GRÁFICOS DE EVOLUCIÓN DEL INDICADOR

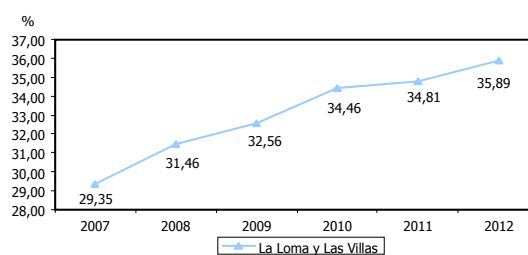
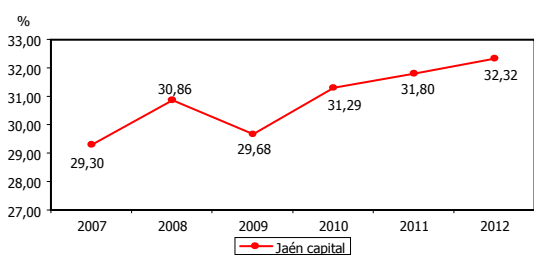
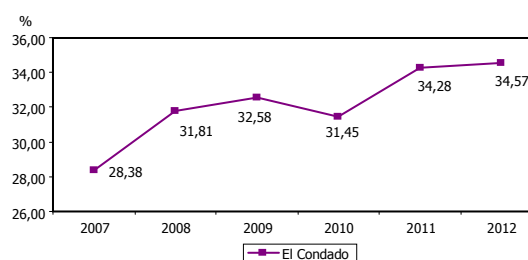
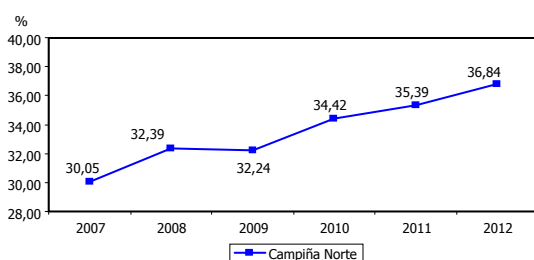

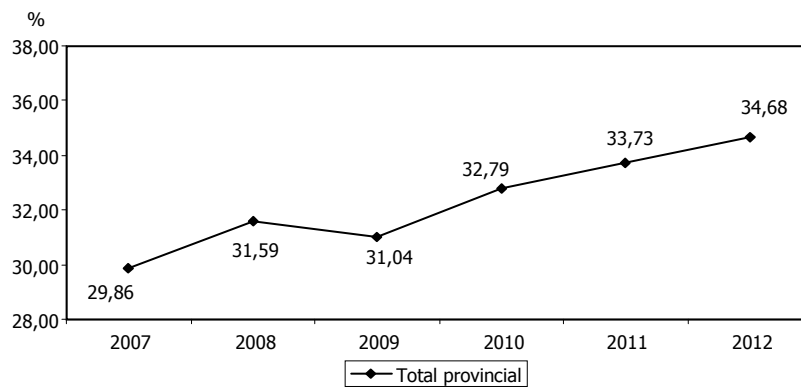
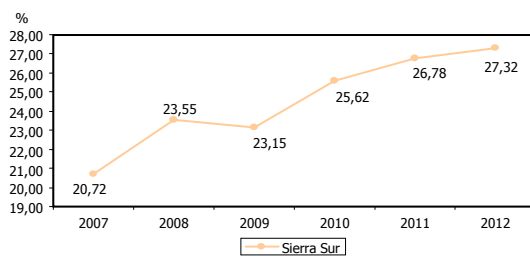
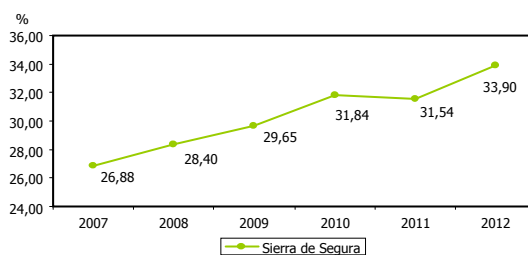
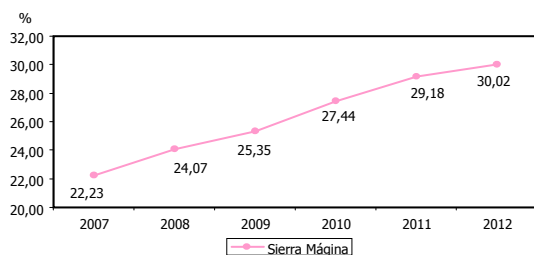
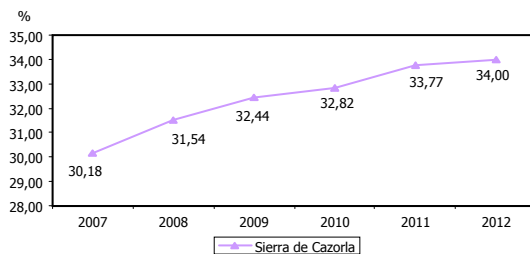
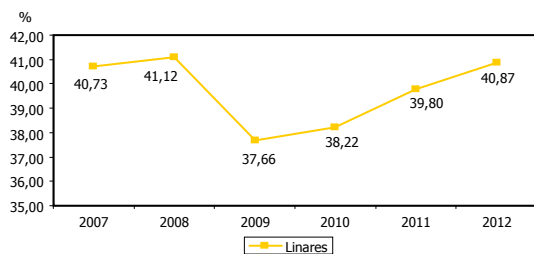



PARO MEDIO REGISTRADO DE HOMBRES MAYORES DE 45 AÑOS							62
DEFINICIÓN/DESCRIPCIÓN DEL INDICADOR		Media anual de paro registrado en hombres de 45 o mas años: (hombres paradas \geq 45 años en el territorio/12 meses)					
UNIDAD DE MEDIDA		Nº de personas					
FECHA DEL ÚLTIMO DATO DISPONIBLE		2012					
FUENTE		Servicio Público de Empleo Estatal (SEPE), <i>Estadísticas por municipios (paro registrado y contratos)</i> Elaboración propia					
PERIODICIDAD		Mensual					
OTRA INFORMACIÓN RELEVANTE		Los datos anuales se han calculado como la media de los doce meses					
Área territorial	2007	2008	2009	2010	2011	2012	2013
Campaña Norte	759,50	1.129,83	1.774,42	1.952,33	2.245,92	2.797,75	
El Condado	114,17	142,42	193,58	182,83	270,58	336,75	
Jaén capital	641,17	830,75	1.118,17	1.292,08	1.417,00	1.794,42	
La Loma y Las Villas	544,17	723,00	1.028,67	1.093,58	1.288,83	1.717,67	
Linares	472,75	559,25	757,58	904,83	1.207,33	1.664,25	
Sierra de Cazorla	155,00	218,42	300,58	317,17	406,42	505,08	
Sierra Mágina	226,33	330,17	430,33	457,00	567,08	718,08	
Sierra de Segura	94,00	121,83	162,67	181,92	220,92	300,17	
Sierra Sur	321,67	472,92	667,33	706,67	834,42	1.028,42	
<i>Total provincial</i>	<i>3.328,75</i>	<i>4.528,58</i>	<i>6.433,33</i>	<i>7.088,42</i>	<i>8.458,50</i>	<i>10.862,58</i>	

GRÁFICOS DE EVOLUCIÓN DEL INDICADOR

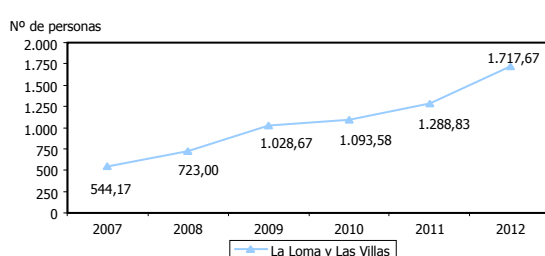
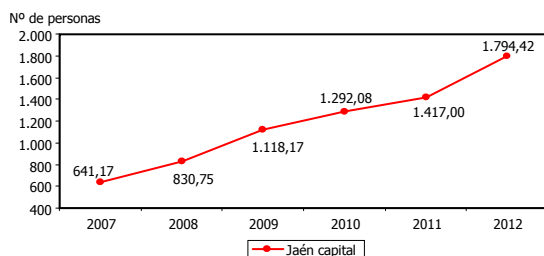
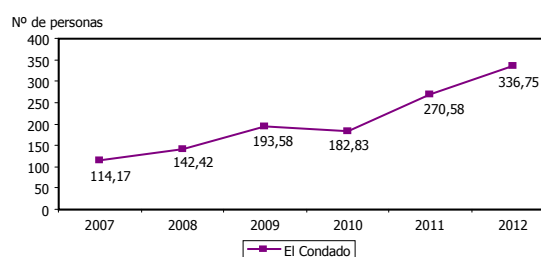
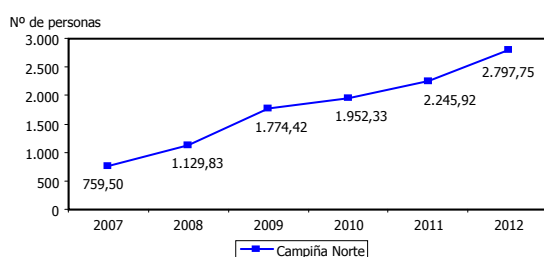

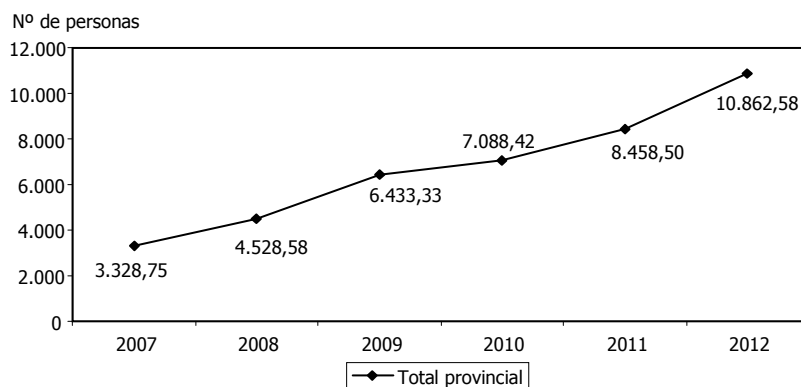
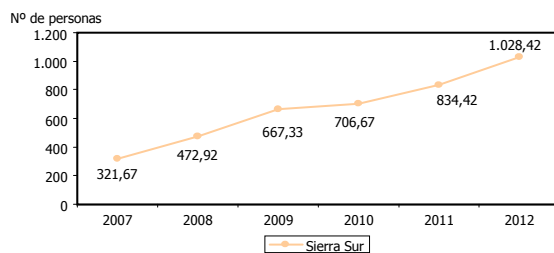
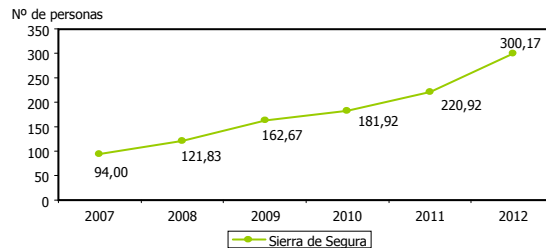
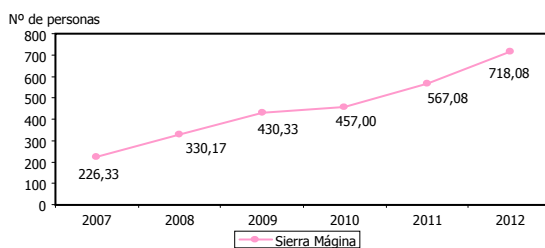
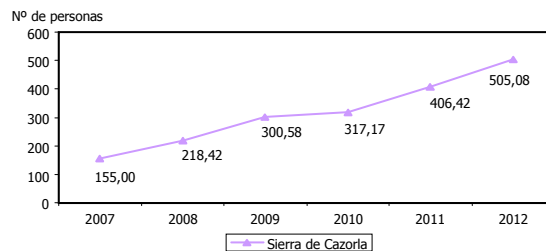
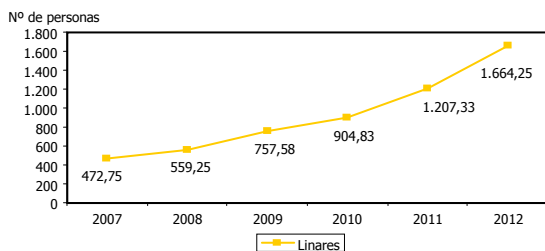



PARO REGISTRADO DE HOMBRES MAYORES DE 45 AÑOS RESPECTO AL TOTAL							63
DEFINICIÓN/DESCRIPCIÓN DEL INDICADOR		Paro registrado en hombres de 45 o más años en relación al paro registrado total: (hombres parados ≥45 años/total personas paradas) x 100					
UNIDAD DE MEDIDA		%					
FECHA DEL ÚLTIMO DATO DISPONIBLE		2012					
FUENTE		Servicio Público de Empleo Estatal (SEPE), <i>Estadísticas por municipios (paro registrado y contratos)</i> Elaboración propia					
PERIODICIDAD		Mensual					
OTRA INFORMACIÓN RELEVANTE		Los datos anuales se han calculado como la media de los doce meses					
Área territorial	2007	2008	2009	2010	2011	2012	2013
Campaña Norte	10,16	12,32	14,26	14,96	15,67	16,96	
El Condado	17,46	18,47	19,77	17,84	21,40	21,21	
Jaén capital	9,81	11,32	11,71	12,81	13,32	14,48	
La Loma y Las Villas	11,13	12,94	14,83	15,20	15,98	17,73	
Linares	9,21	10,06	11,28	12,90	16,00	19,03	
Sierra de Cazorla	12,23	14,70	16,96	17,06	19,19	20,46	
Sierra Mágina	11,41	13,57	15,06	16,03	17,67	18,53	
Sierra de Segura	11,66	13,28	15,46	16,53	16,21	18,19	
Sierra Sur	8,91	11,47	12,15	13,07	14,11	14,92	
<i>Total provincial</i>	<i>10,29</i>	<i>12,11</i>	<i>13,46</i>	<i>14,29</i>	<i>15,53</i>	<i>17,03</i>	

GRÁFICOS DE EVOLUCIÓN DEL INDICADOR

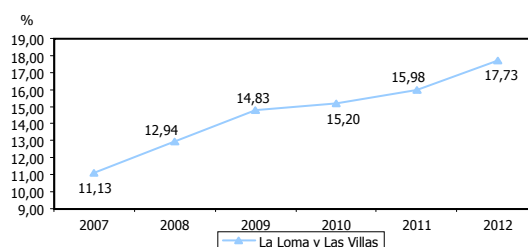
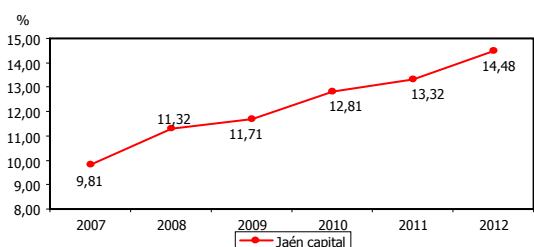
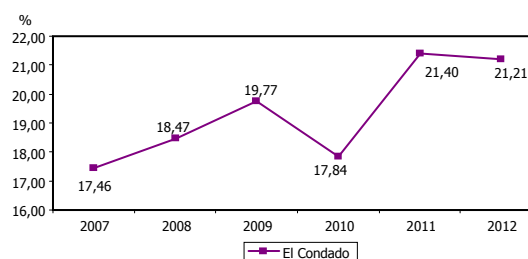
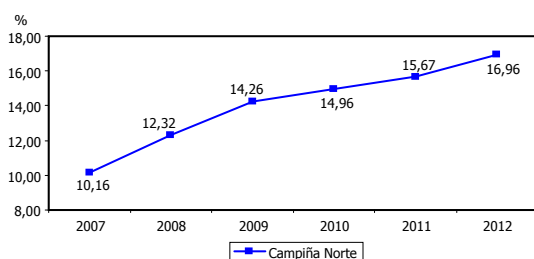

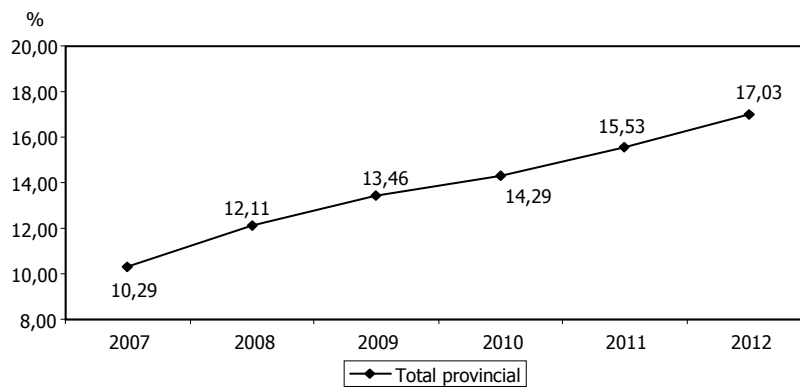
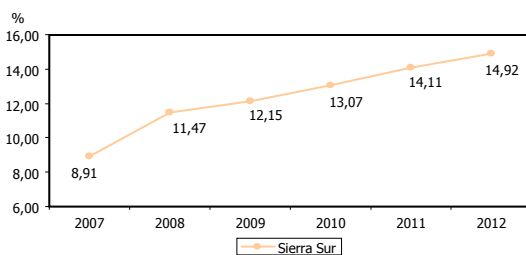
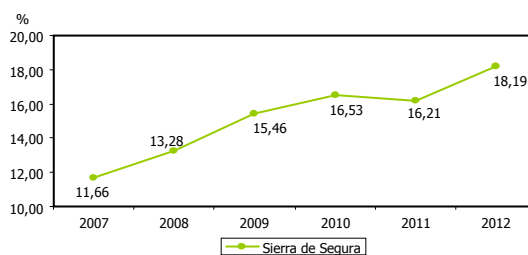
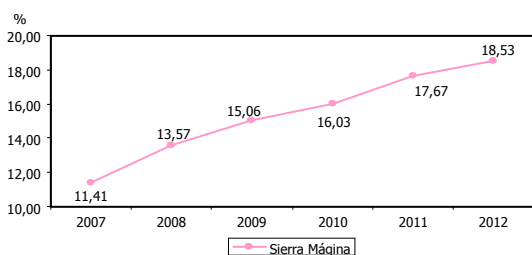
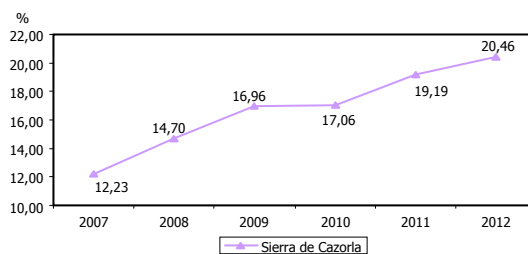
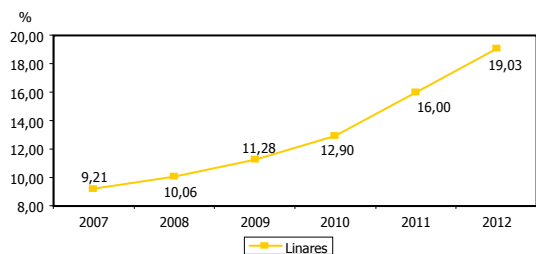



PARO MEDIO REGISTRADO DE MUJERES MAYORES DE 45 AÑOS							64
DEFINICIÓN/DESCRIPCIÓN DEL INDICADOR		Media anual de paro registrado en mujeres de 45 o más años: (mujeres paradas ≥ 45 años en el territorio/12 meses)					
UNIDAD DE MEDIDA		Nº de personas					
FECHA DEL ÚLTIMO DATO DISPONIBLE		2012					
FUENTE		Servicio Público de Empleo Estatal (SEPE), <i>Estadísticas por municipios (paro registrado y contratos)</i> Elaboración propia					
PERIODICIDAD		Mensual					
OTRA INFORMACIÓN RELEVANTE		Los datos anuales se han calculado como la media de los doce meses					
Área territorial	2007	2008	2009	2010	2011	2012	2013
Campaña Norte	1.488,17	1.840,75	2.237,08	2.538,75	2.826,33	3.279,00	
El Condado	71,42	102,83	125,50	139,50	162,83	212,00	
Jaén capital	1.273,17	1.434,33	1.716,17	1.864,33	1.966,42	2.211,42	
La Loma y Las Villas	890,92	1.034,50	1.229,83	1.385,67	1.517,67	1.758,42	
Linares	1.619,00	1.726,17	1.772,75	1.774,83	1.796,50	1.909,33	
Sierra de Cazorla	227,67	250,25	274,33	293,25	308,58	334,33	
Sierra Mágina	214,58	255,50	294,25	325,58	369,42	445,08	
Sierra de Segura	122,75	138,58	149,33	168,50	209,00	259,33	
Sierra Sur	426,58	497,58	604,42	679,00	749,67	855,58	
<i>Total provincial</i>	<i>6.334,25</i>	<i>7.280,50</i>	<i>8.403,67</i>	<i>9.169,42</i>	<i>9.906,42</i>	<i>11.264,50</i>	

GRÁFICOS DE EVOLUCIÓN DEL INDICADOR

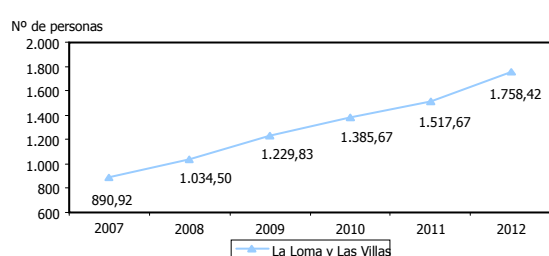
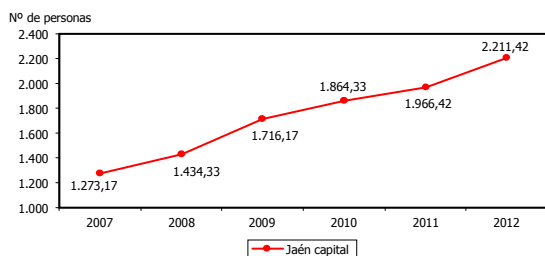
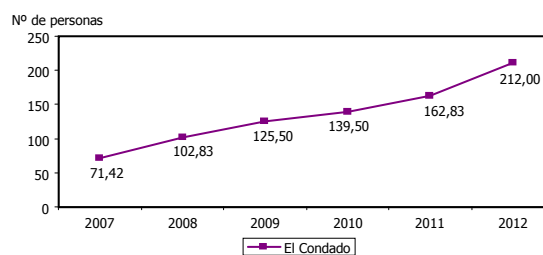
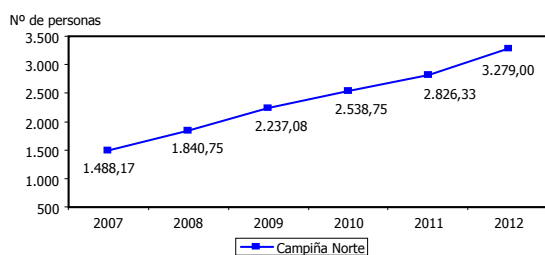

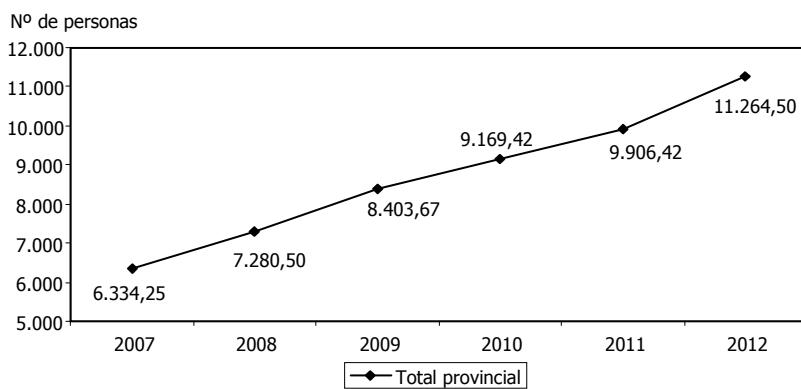
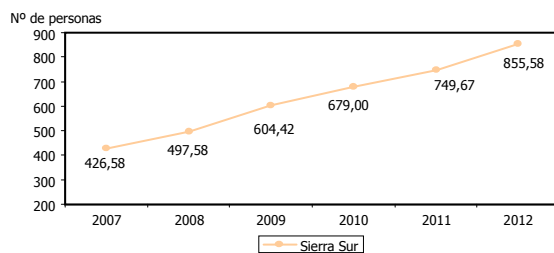
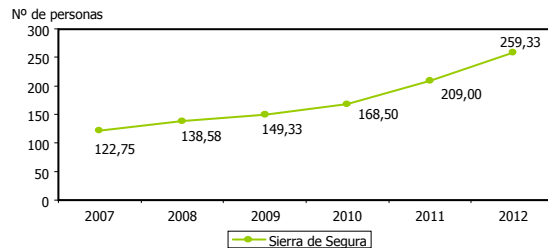
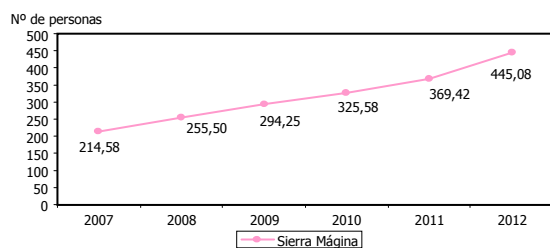
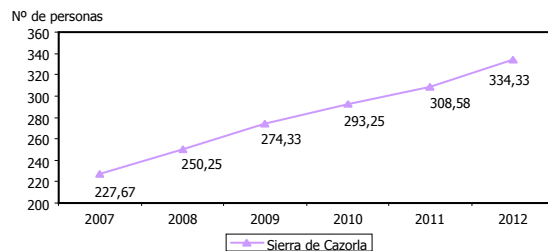
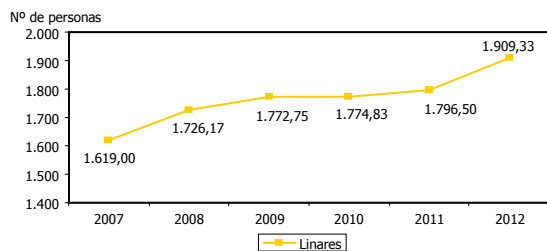



PARO REGISTRADO DE MUJERES MAYORES DE 45 AÑOS RESPECTO AL TOTAL							65
DEFINICIÓN/DESCRIPCIÓN DEL INDICADOR		Paro registrado en mujeres de 45 o más años en relación al paro registrado total: (mujeres paradas \geq 45 años/total personas paradas) x 100					
UNIDAD DE MEDIDA		%					
FECHA DEL ÚLTIMO DATO DISPONIBLE		2012					
FUENTE		Servicio Público de Empleo Estatal (SEPE), <i>Estadísticas por municipios (paro registrado y contratos)</i> Elaboración propia					
PERIODICIDAD		Mensual					
OTRA INFORMACIÓN RELEVANTE		Los datos anuales se han calculado como la media de los doce meses					
Área territorial	2007	2008	2009	2010	2011	2012	2013
Campaña Norte	19,90	20,07	17,98	19,46	19,72	19,88	
El Condado	10,92	13,34	12,81	13,61	12,88	13,36	
Jaén capital	19,49	19,54	17,97	18,48	18,48	17,84	
La Loma y Las Villas	18,22	18,52	17,73	19,26	18,82	18,15	
Linares	31,52	31,06	26,39	25,31	23,80	21,84	
Sierra de Cazorla	17,96	16,84	15,48	15,77	14,57	13,54	
Sierra Mágina	10,82	10,50	10,30	11,42	11,51	11,49	
Sierra de Segura	15,22	15,11	14,19	15,31	15,33	15,71	
Sierra Sur	11,81	12,07	11,00	12,55	12,67	12,41	
<i>Total provincial</i>	<i>19,57</i>	<i>19,47</i>	<i>17,58</i>	<i>18,49</i>	<i>18,19</i>	<i>17,66</i>	

GRÁFICOS DE EVOLUCIÓN DEL INDICADOR

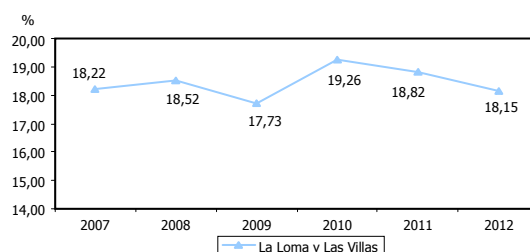
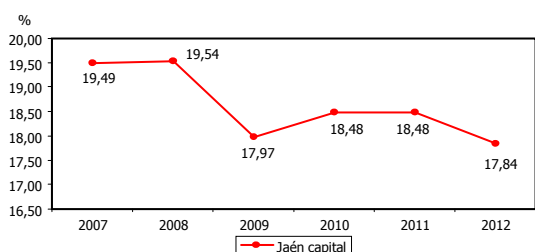
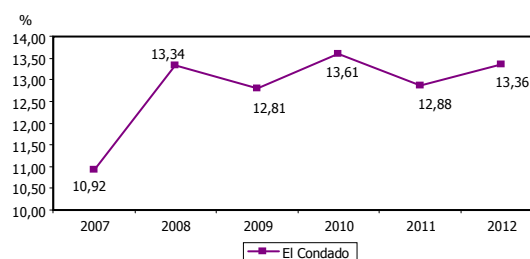
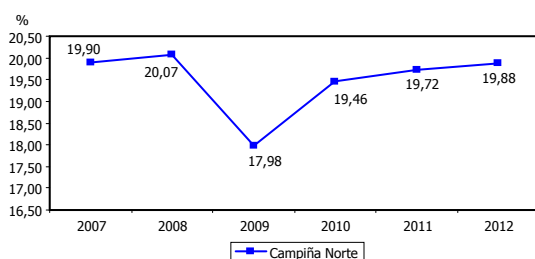

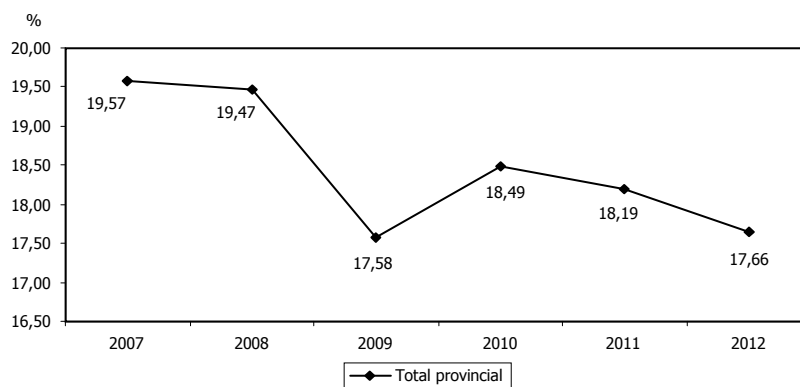
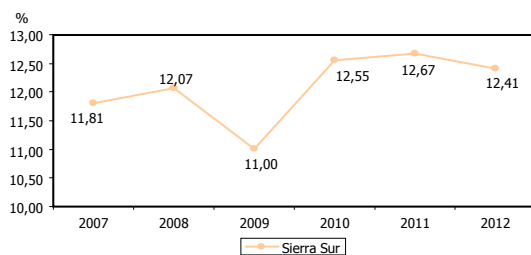
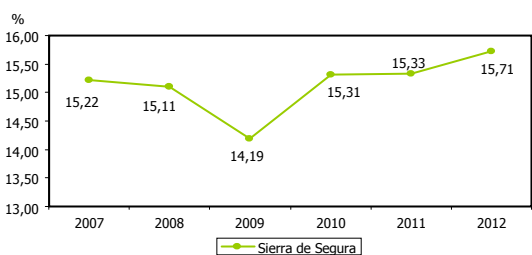
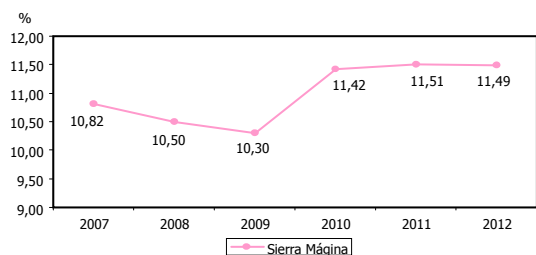
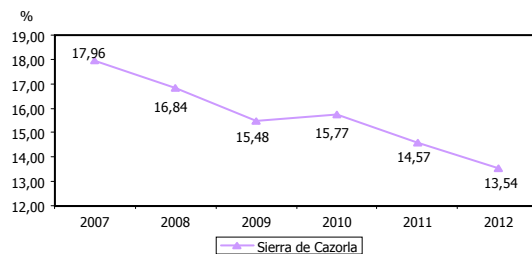
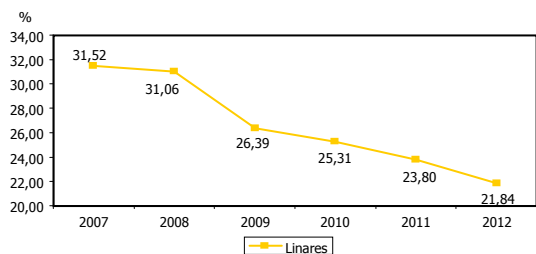



PARO MEDIO REGISTRADO EN EL SECTOR AGRÍCOLA

66

DEFINICIÓN/DESCRIPCIÓN DEL INDICADOR	Media anual de paro registrado en el sector agrícola: (personas paradas del sector agrícola en el territorio/12 meses)						
UNIDAD DE MEDIDA	Nº de personas						
FECHA DEL ÚLTIMO DATO DISPONIBLE	2012						
FUENTE	Servicio Público de Empleo Estatal (SEPE), <i>Estadísticas por municipios (paro registrado y contratos)</i> Elaboración propia						
PERIODICIDAD	Mensual						
OTRA INFORMACIÓN RELEVANTE	Los datos anuales se han calculado como la media de los doce meses						
Área territorial	2007	2008	2009	2010	2011	2012	2013
Campaña Norte	1.096,75	1.390,58	2.475,67	2.287,83	2.526,94	2.679,08	
El Condado	200,50	237,08	322,33	307,58	392,75	449,75	
Jaén capital	344,67	434,92	667,75	632,08	635,50	721,83	
La Loma y Las Villas	718,08	874,58	1.511,17	1.400,25	1.529,83	1.766,00	
Linares	478,75	557,25	740,33	736,42	824,83	866,08	
Sierra de Cazorla	229,58	290,83	356,50	346,42	408,75	467,33	
Sierra Mágina	339,33	477,33	746,64	718,67	809,75	880,75	
Sierra de Segura	176,80	209,03	233,90	272,42	344,58	397,67	
Sierra Sur	559,42	694,00	1.274,92	1.142,92	1.239,33	1.332,83	
<i>Total provincial</i>	<i>4.143,88</i>	<i>5.165,62</i>	<i>8.329,21</i>	<i>7.844,58</i>	<i>8.712,27</i>	<i>9.561,33</i>	

GRÁFICOS DE EVOLUCIÓN DEL INDICADOR

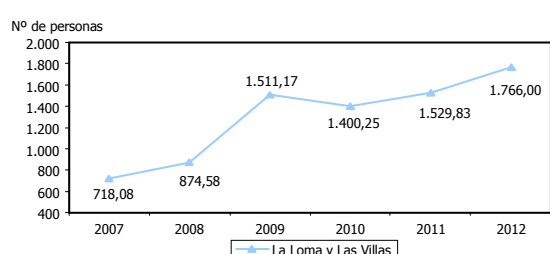
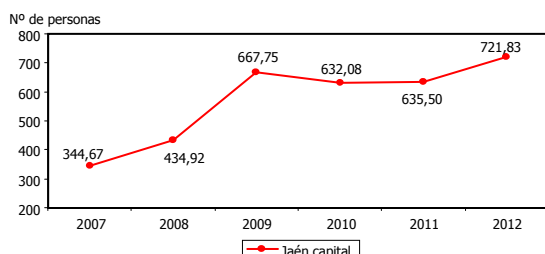
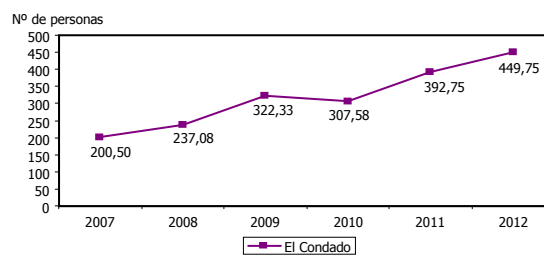
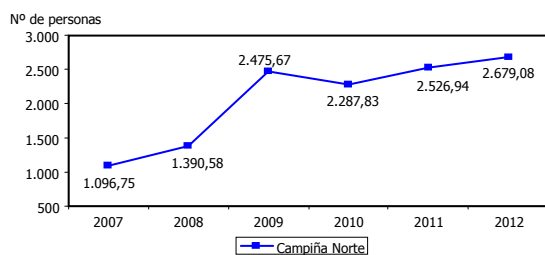

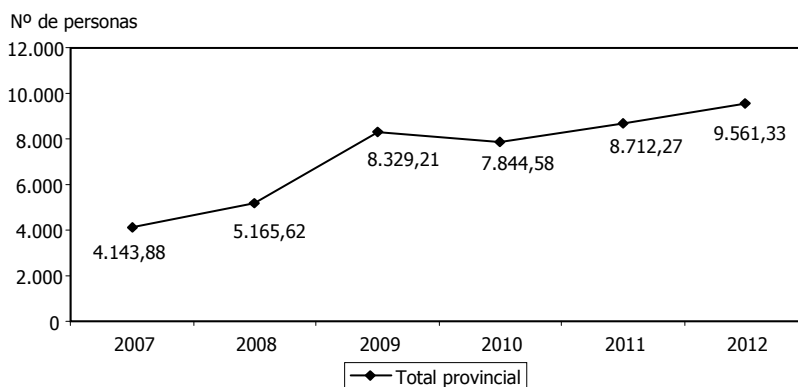
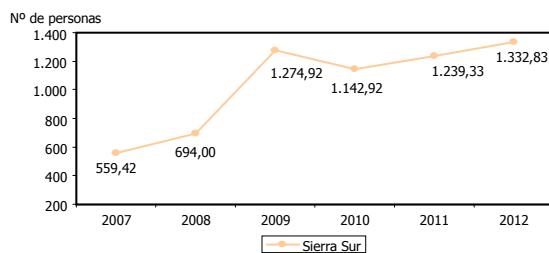
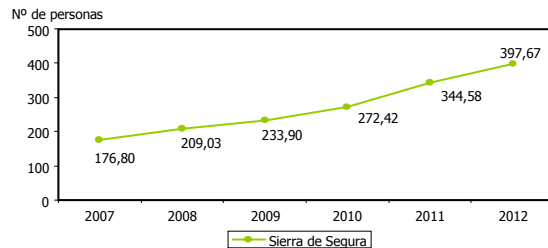
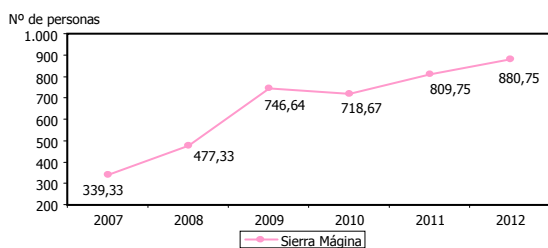
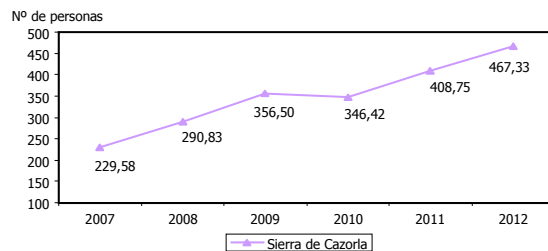
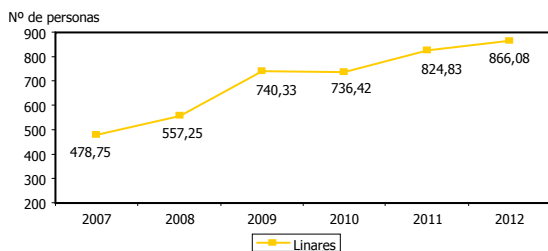



PARO REGISTRADO EN EL SECTOR AGRÍCOLA RESPECTO AL TOTAL							67
DEFINICIÓN/DESCRIPCIÓN DEL INDICADOR		Paro registrado en el sector agrícola en relación al paro registrado total: (personas paradas en el sector agrícola/total personas paradas) x 100					
UNIDAD DE MEDIDA		%					
FECHA DEL ÚLTIMO DATO DISPONIBLE		2012					
FUENTE		Servicio Público de Empleo Estatal (SEPE), <i>Estadísticas por municipios (paro registrado y contratos)</i> Elaboración propia					
PERIODICIDAD		Mensual					
OTRA INFORMACIÓN RELEVANTE		Los datos anuales se han calculado como la media de los doce meses					
Área territorial	2007	2008	2009	2010	2011	2012	2013
Campaña Norte	14,67	15,16	19,90	17,53	17,63	16,24	
El Condado	30,66	30,75	32,91	30,01	31,07	28,33	
Jaén capital	5,28	5,93	6,99	6,27	5,97	5,82	
La Loma y Las Villas	14,68	15,65	21,79	19,46	18,97	18,23	
Linares	9,32	10,03	11,02	10,50	10,93	9,91	
Sierra de Cazorla	18,11	19,57	20,11	18,63	19,30	18,93	
Sierra Mágina	17,11	19,62	26,12	25,20	25,23	22,73	
Sierra de Segura	21,93	22,79	22,23	24,75	25,28	24,10	
Sierra Sur	15,49	16,84	23,21	21,13	20,95	19,33	
<i>Total provincial</i>	<i>12,80</i>	<i>13,82</i>	<i>17,42</i>	<i>15,82</i>	<i>16,00</i>	<i>14,99</i>	

GRÁFICOS DE EVOLUCIÓN DEL INDICADOR

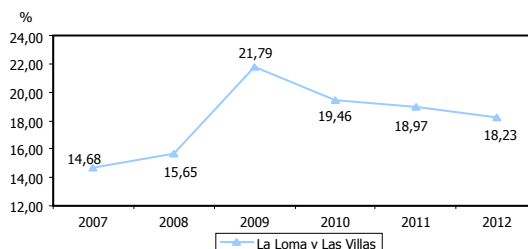
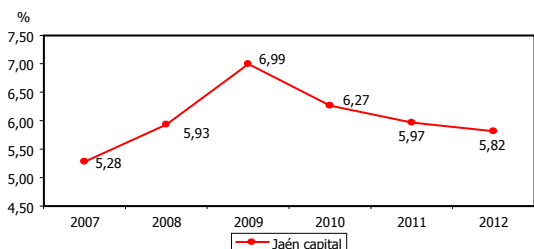
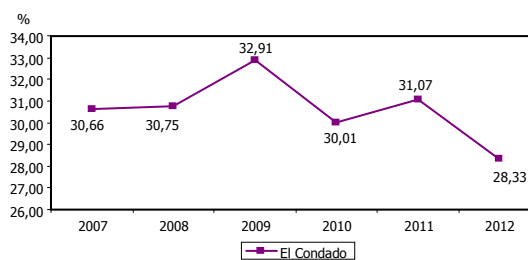
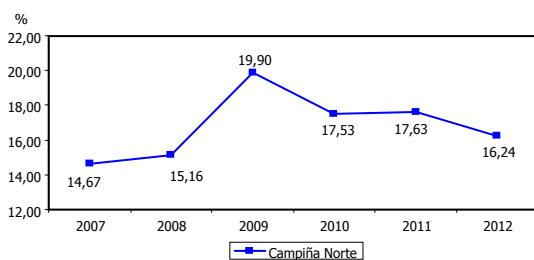

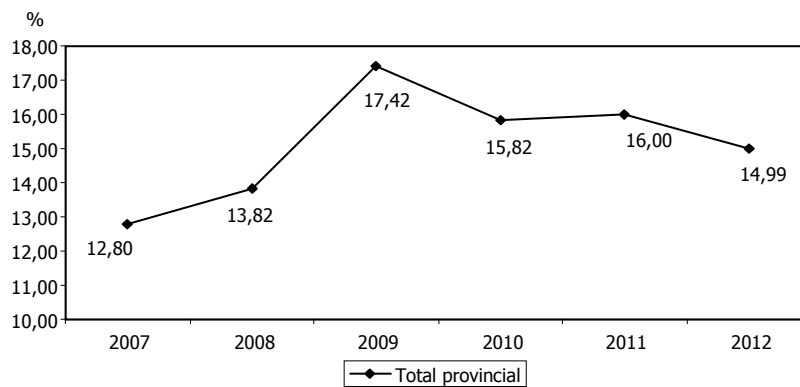
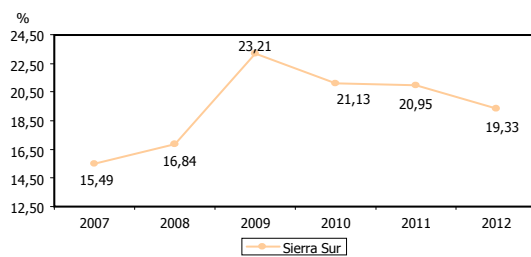
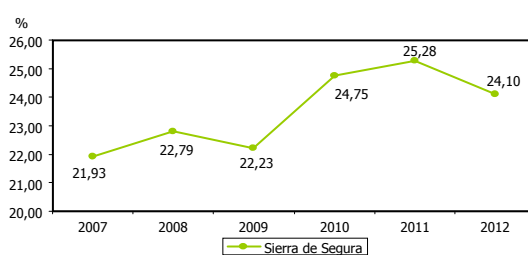
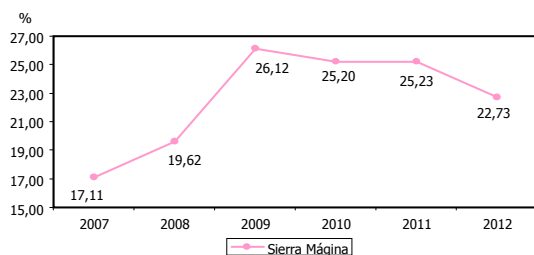
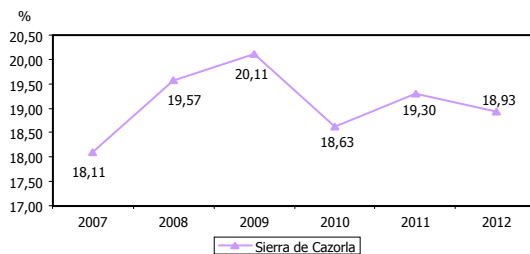
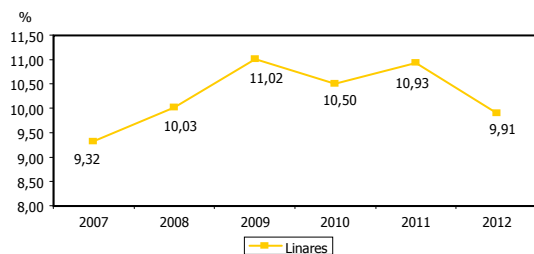



PARO MEDIO REGISTRADO EN EL SECTOR INDUSTRIAL							68
DEFINICIÓN/DESCRIPCIÓN DEL INDICADOR		Media anual de paro registrado en el sector industrial: (personas paradas del sector industrial en el territorio/12 meses)					
UNIDAD DE MEDIDA		Nº de personas					
FECHA DEL ÚLTIMO DATO DISPONIBLE		2012					
FUENTE		Servicio Público de Empleo Estatal (SEPE), <i>Estadísticas por municipios (paro registrado y contratos)</i> Elaboración propia					
PERIODICIDAD		Mensual					
OTRA INFORMACIÓN RELEVANTE		Los datos anuales se han calculado como la media de los doce meses					
Área territorial	2007	2008	2009	2010	2011	2012	2013
Campaña Norte	1.496,45	1.794,48	2.121,58	2.095,39	2.193,71	2.392,09	
El Condado	76,01	84,50	78,42	83,83	102,39	120,58	
Jaén capital	434,67	526,33	650,17	708,92	707,92	851,67	
La Loma y Las Villas	583,63	609,74	637,25	666,03	684,67	800,92	
Linares	471,08	483,50	621,33	674,08	863,83	1.140,92	
Sierra de Cazorla	89,66	108,22	138,81	133,33	132,58	151,17	
Sierra Mágina	488,38	534,25	486,48	430,60	453,97	527,42	
Sierra de Segura	52,67	64,64	66,20	58,76	63,75	83,29	
Sierra Sur	843,92	883,33	989,92	869,92	926,67	1.070,92	
<i>Total provincial</i>	<i>4.536,45</i>	<i>5.089,00</i>	<i>5.790,15</i>	<i>5.720,86</i>	<i>6.129,48</i>	<i>7.138,97</i>	

GRÁFICOS DE EVOLUCIÓN DEL INDICADOR

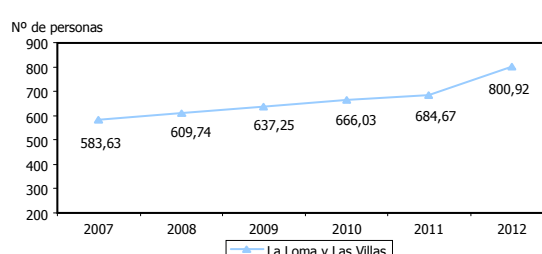
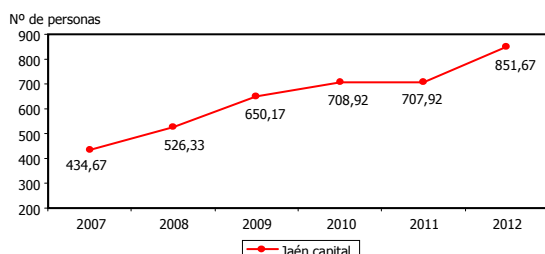
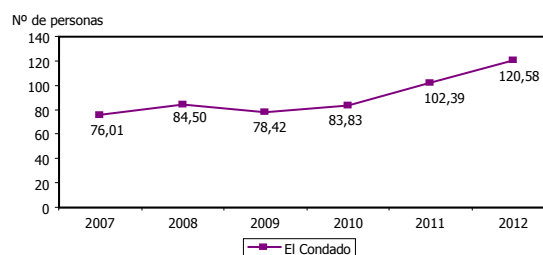
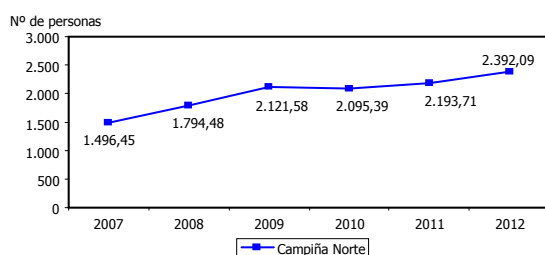

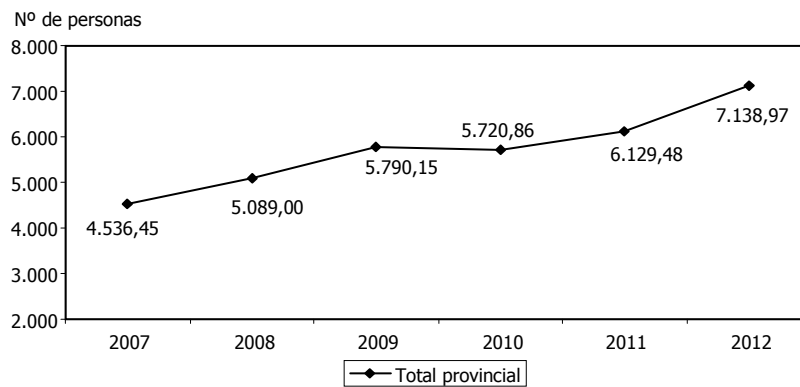
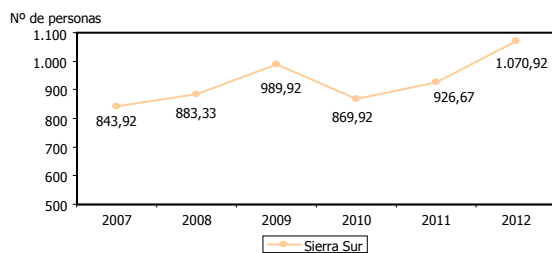
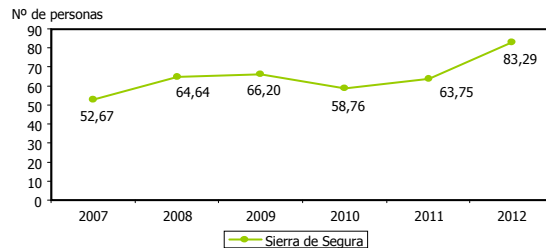
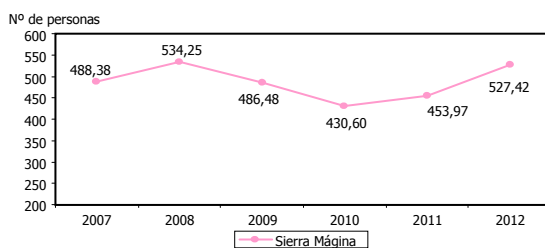
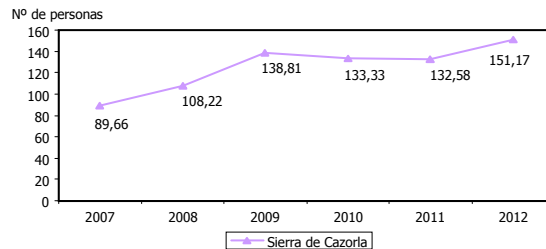
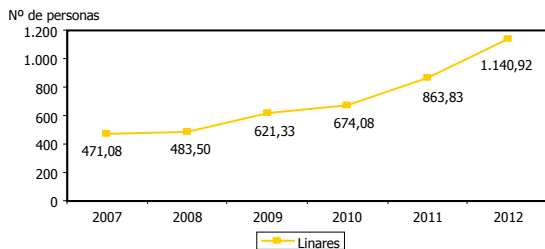



PARO REGISTRADO EN EL SECTOR INDUSTRIAL RESPECTO AL TOTAL							69
DEFINICIÓN/DESCRIPCIÓN DEL INDICADOR		Paro registrado en el sector industrial en relación al paro registrado total: (personas paradas en el sector industrial/total personas paradas) x 100					
UNIDAD DE MEDIDA		%					
FECHA DEL ÚLTIMO DATO DISPONIBLE		2012					
FUENTE		Servicio Público de Empleo Estatal (SEPE), <i>Estadísticas por municipios (paro registrado y contratos)</i> Elaboración propia					
PERIODICIDAD		Mensual					
OTRA INFORMACIÓN RELEVANTE		Los datos anuales se han calculado como la media de los doce meses					
Área territorial	2007	2008	2009	2010	2011	2012	2013
Campaña Norte	20,01	19,57	17,05	16,06	15,31	14,50	
El Condado	11,62	10,96	8,01	8,18	8,10	7,60	
Jaén capital	6,65	7,17	6,81	7,03	6,65	6,87	
La Loma y Las Villas	11,94	10,91	9,19	9,26	8,49	8,27	
Linares	9,17	8,70	9,25	9,61	11,45	13,05	
Sierra de Cazorla	7,07	7,28	7,83	7,17	6,26	6,12	
Sierra Mágina	24,63	21,96	17,02	15,10	14,14	13,61	
Sierra de Segura	6,53	7,05	6,29	5,34	4,68	5,05	
Sierra Sur	23,37	21,43	18,02	16,08	15,67	15,53	
<i>Total provincial</i>	<i>14,02</i>	<i>13,61</i>	<i>12,11</i>	<i>11,53</i>	<i>11,25</i>	<i>11,19</i>	

GRÁFICOS DE EVOLUCIÓN DEL INDICADOR

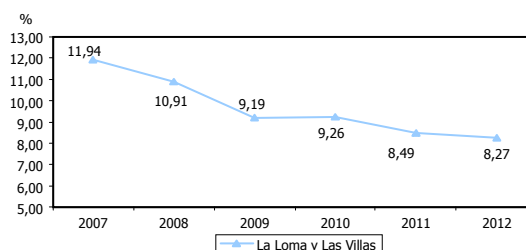
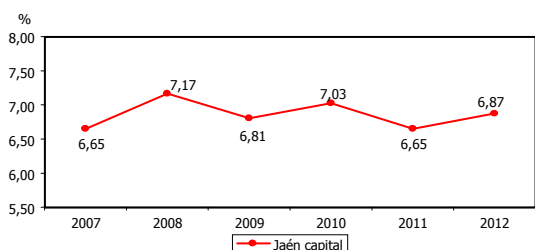
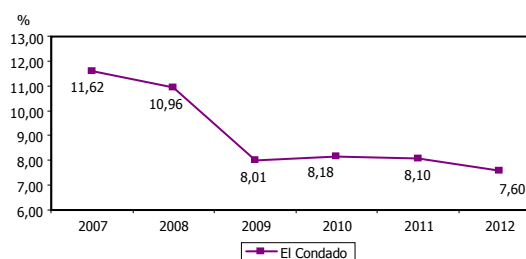
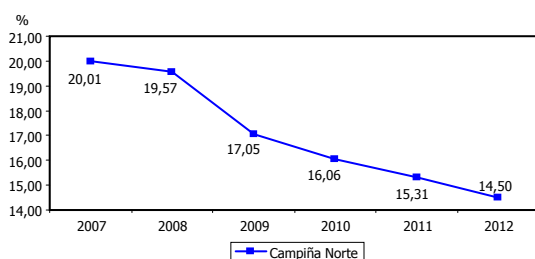

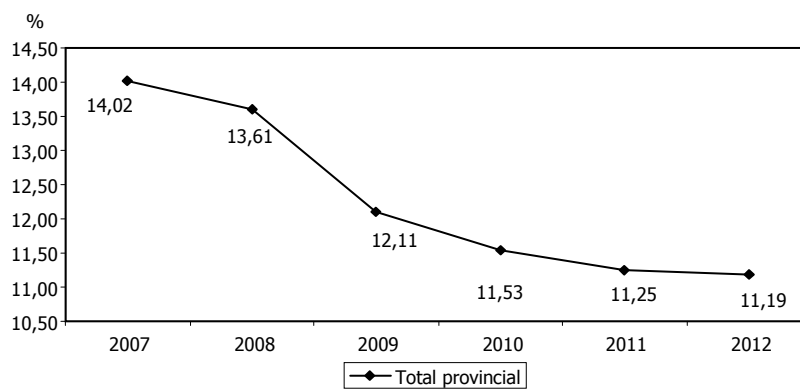
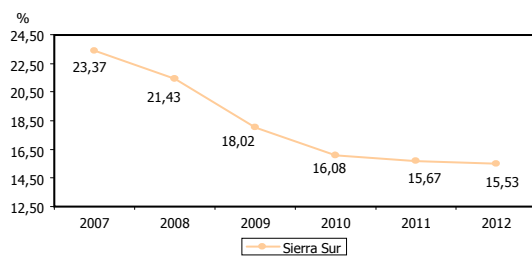
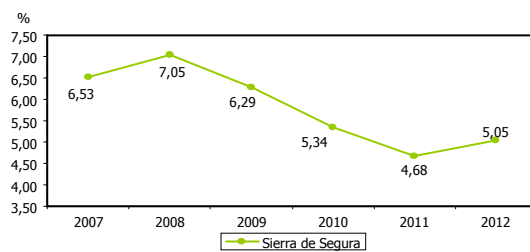
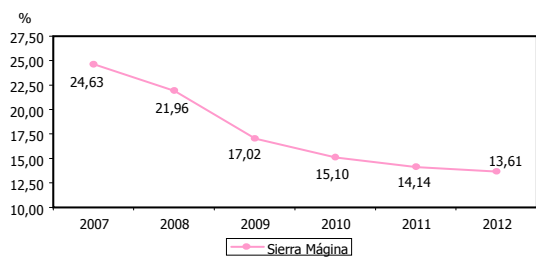
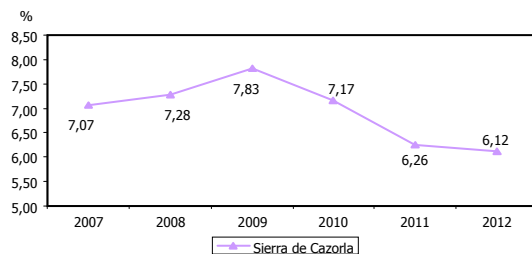
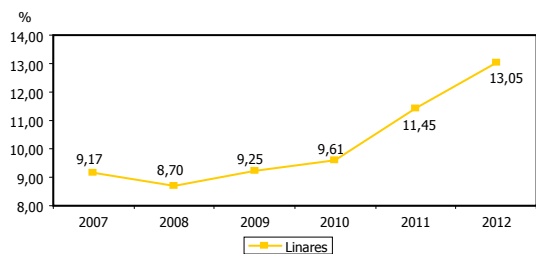



PARO MEDIO REGISTRADO EN EL SECTOR DE LA CONSTRUCCIÓN							70
DEFINICIÓN/DESCRIPCIÓN DEL INDICADOR		Media anual de paro registrado en el sector de la construcción: (personas paradas del sector de la construcción en el territorio/12 meses)					
UNIDAD DE MEDIDA		Nº de personas					
FECHA DEL ÚLTIMO DATO DISPONIBLE		2012					
FUENTE		Servicio Público de Empleo Estatal (SEPE), <i>Estadísticas por municipios (paro registrado y contratos)</i> Elaboración propia					
PERIODICIDAD		Mensual					
OTRA INFORMACIÓN RELEVANTE		Los datos anuales se han calculado como la media de los doce meses					
Área territorial	2007	2008	2009	2010	2011	2012	2013
Campaña Norte	685,43	1.150,58	1.748,58	1.823,18	1.961,83	2.218,42	
El Condado	76,92	105,08	163,18	177,56	213,43	270,67	
Jaén capital	508,17	840,75	1.258,83	1.233,42	1.324,58	1.494,75	
La Loma y Las Villas	537,92	869,02	1.016,33	946,42	1.086,61	1.372,08	
Linares	304,33	479,25	745,17	829,83	844,33	927,17	
Sierra de Cazorla	147,67	222,92	332,17	335,50	398,08	449,25	
Sierra Mágina	284,52	413,18	478,02	465,08	520,13	613,50	
Sierra de Segura	108,83	131,60	179,67	171,50	190,78	233,75	
Sierra Sur	295,33	540,50	631,08	606,33	672,02	819,75	
<i>Total provincial</i>	<i>2.949,13</i>	<i>4.752,88</i>	<i>6.553,04</i>	<i>6.588,82</i>	<i>7.211,80</i>	<i>8.399,33</i>	

GRÁFICOS DE EVOLUCIÓN DEL INDICADOR

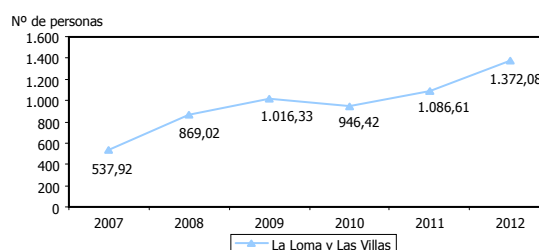
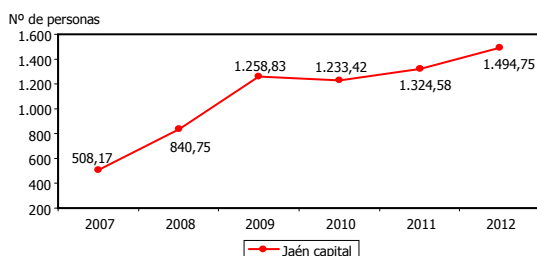
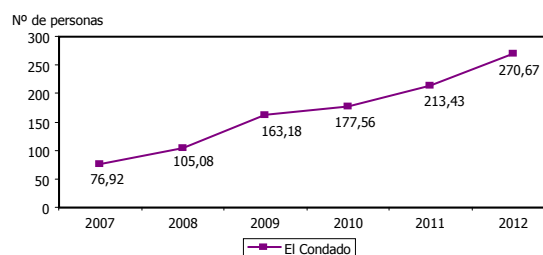
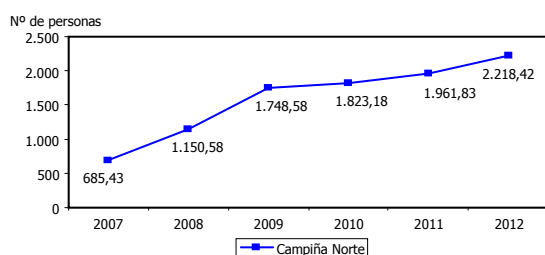

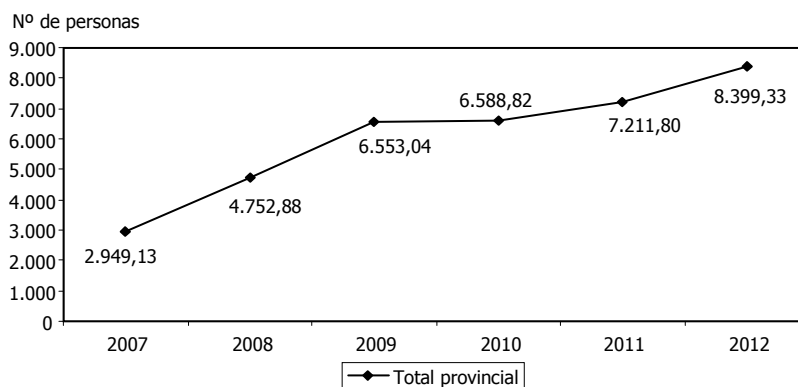
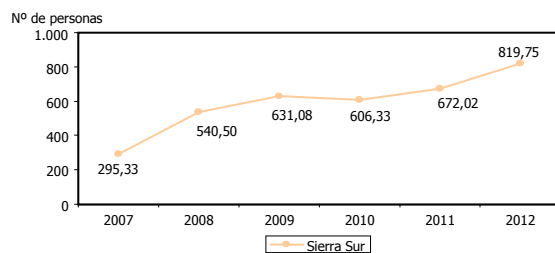
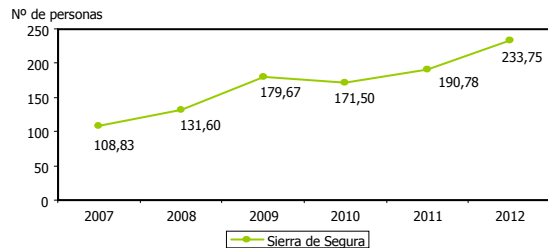
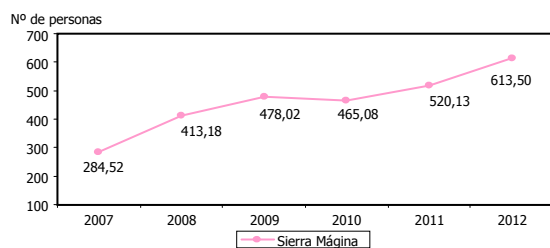
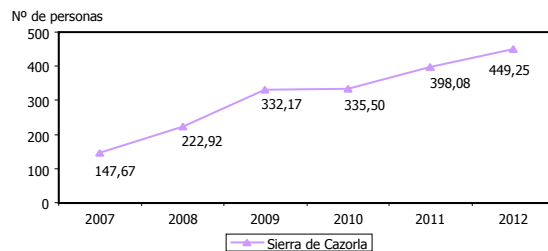
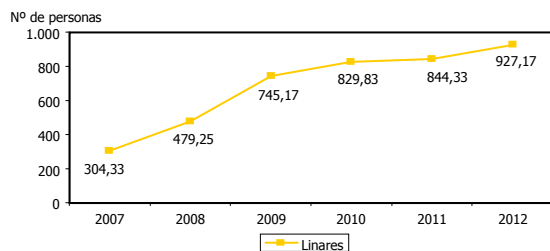



PARO REGISTRADO EN EL SECTOR DE LA CONSTRUCCIÓN RESPECTO AL TOTAL							71
DEFINICIÓN/DESCRIPCIÓN DEL INDICADOR		Paro registrado en el sector de la construcción en relación al paro registrado total: (personas paradas en el sector de la construcción/total personas paradas) x 100					
UNIDAD DE MEDIDA		%					
FECHA DEL ÚLTIMO DATO DISPONIBLE		2012					
FUENTE		Servicio Público de Empleo Estatal (SEPE), <i>Estadísticas por municipios (paro registrado y contratos)</i> Elaboración propia					
PERIODICIDAD		Mensual					
OTRA INFORMACIÓN RELEVANTE		Los datos anuales se han calculado como la media de los doce meses					
Área territorial	2007	2008	2009	2010	2011	2012	2013
Campaña Norte	9,17	12,55	14,05	13,97	13,69	13,45	
El Condado	11,76	13,63	16,66	17,32	16,88	17,05	
Jaén capital	7,78	11,45	13,18	12,23	12,45	12,06	
La Loma y Las Villas	11,00	15,55	14,65	13,15	13,48	14,17	
Linares	5,93	8,62	11,09	11,84	11,19	10,60	
Sierra de Cazorla	11,65	15,00	18,74	18,04	18,80	18,20	
Sierra Mágina	14,35	16,98	16,73	16,31	16,20	15,83	
Sierra de Segura	13,50	14,35	17,07	15,58	14,00	14,16	
Sierra Sur	8,18	13,11	11,49	11,21	11,36	11,89	
<i>Total provincial</i>	<i>9,11</i>	<i>12,71</i>	<i>13,71</i>	<i>13,28</i>	<i>13,24</i>	<i>13,17</i>	

GRÁFICOS DE EVOLUCIÓN DEL INDICADOR

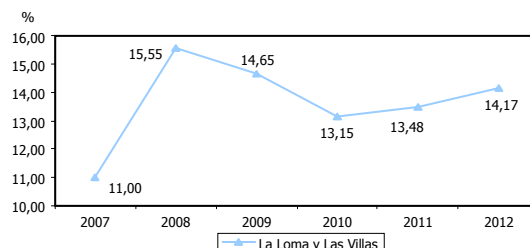
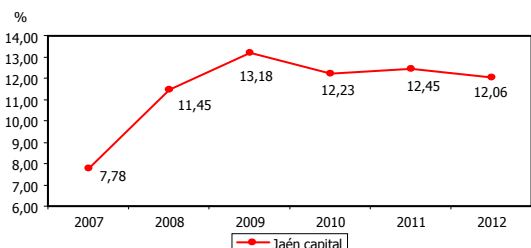
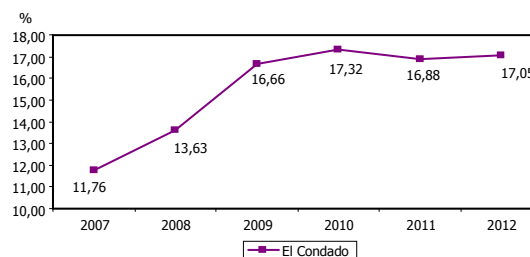
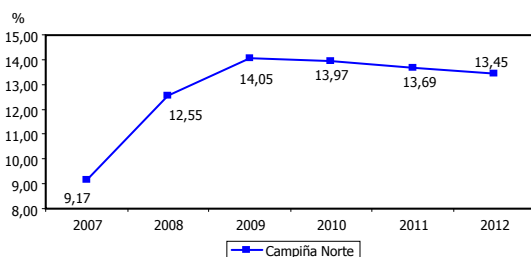

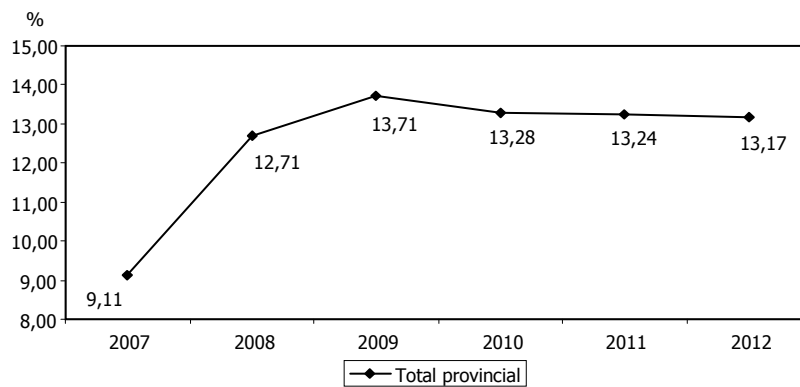
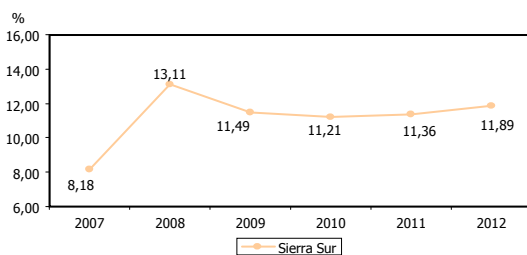
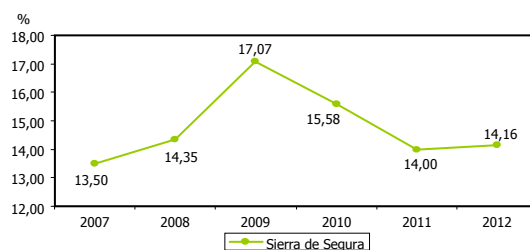
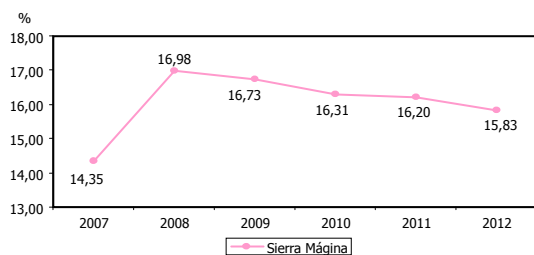
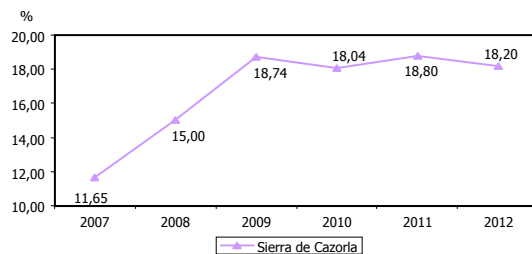
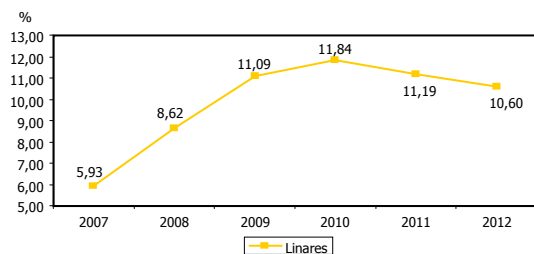



PARO MEDIO REGISTRADO EN EL SECTOR SERVICIOS							72
DEFINICIÓN/DESCRIPCIÓN DEL INDICADOR		Media anual de paro registrado en el sector servicios: (personas paradas del sector servicios en el territorio/12 meses)					
UNIDAD DE MEDIDA		Nº de personas					
FECHA DEL ÚLTIMO DATO DISPONIBLE		2012					
FUENTE		Servicio Público de Empleo Estatal (SEPE), <i>Estadísticas por municipios (paro registrado y contratos)</i> Elaboración propia					
PERIODICIDAD		Mensual					
OTRA INFORMACIÓN RELEVANTE		Los datos anuales se han calculado como la media de los doce meses					
Área territorial	2007	2008	2009	2010	2011	2012	2013
Campaña Norte	3.087,83	3.641,50	5.069,50	5.346,50	5.623,58	6.806,75	
El Condado	222,08	266,92	361,08	371,67	435,17	594,17	
Jaén capital	3.861,00	4.284,42	5.911,50	6.146,42	6.314,75	7.441,08	
La Loma y Las Villas	2.133,50	2.367,50	3.068,42	3.205,75	3.427,17	4.285,67	
Linares	2.438,83	2.740,75	3.525,08	3.592,75	3.673,08	4.338,75	
Sierra de Cazorla	606,33	695,75	814,58	865,83	924,50	1.091,42	
Sierra Mágina	636,50	772,92	971,67	1.013,67	1.116,92	1.461,25	
Sierra de Segura	351,75	425,67	515,42	511,83	600,58	749,17	
Sierra Sur	1.394,92	1.534,83	2.244,25	2.240,75	2.374,58	2.860,42	
<i>Total provincial</i>	<i>14.732,75</i>	<i>16.730,25</i>	<i>22.481,50</i>	<i>23.295,17</i>	<i>24.490,33</i>	<i>29.628,67</i>	

GRÁFICOS DE EVOLUCIÓN DEL INDICADOR

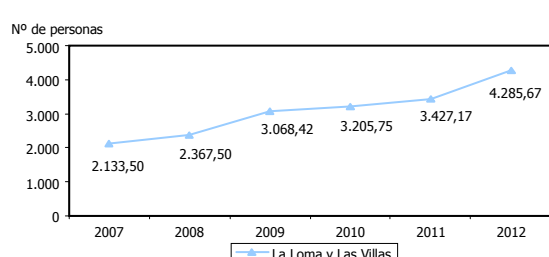
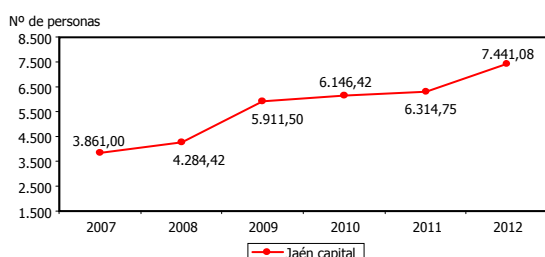
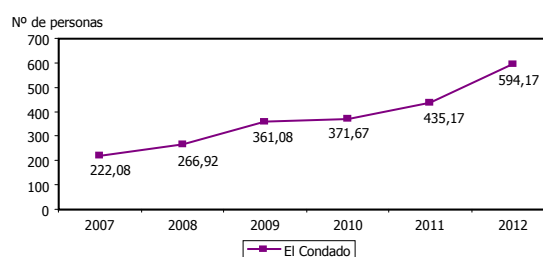
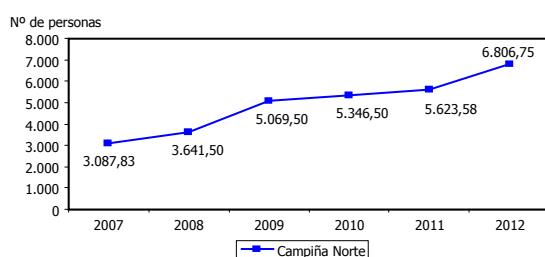

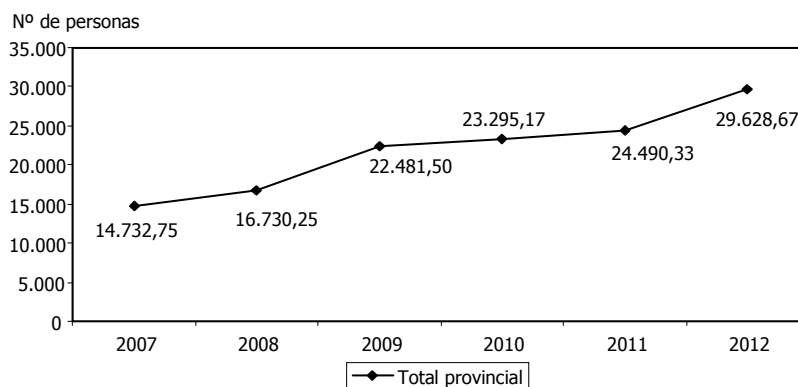
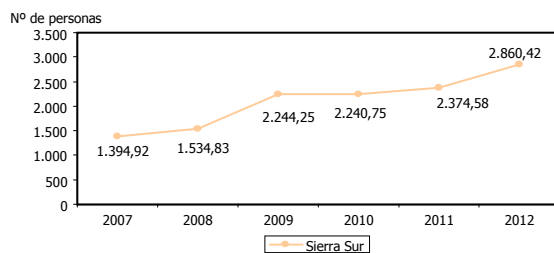
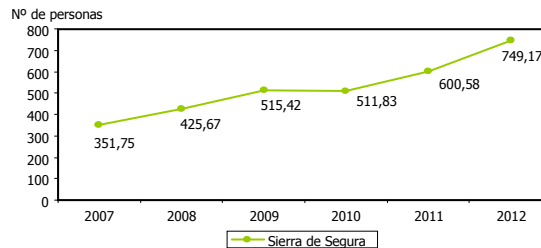
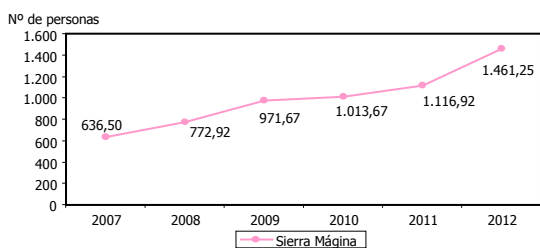
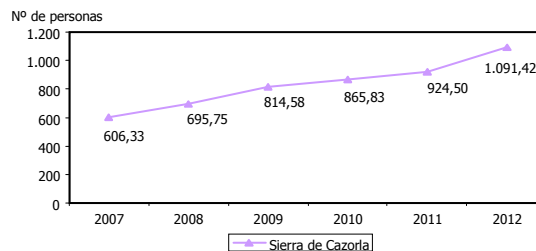
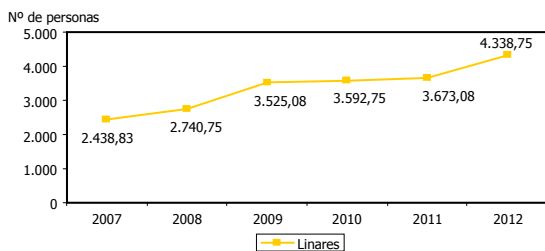



PARO REGISTRADO EN EL SECTOR SERVICIOS RESPECTO AL TOTAL							73
DEFINICIÓN/DESCRIPCIÓN DEL INDICADOR		Paro registrado en el sector servicios en relación al paro registrado total: (personas paradas en el sector servicios/total personas paradas) x 100					
UNIDAD DE MEDIDA		%					
FECHA DEL ÚLTIMO DATO DISPONIBLE		2012					
FUENTE		Servicio Público de Empleo Estatal (SEPE), <i>Estadísticas por municipios (paro registrado y contratos)</i> Elaboración propia					
PERIODICIDAD		Mensual					
OTRA INFORMACIÓN RELEVANTE		Los datos anuales se han calculado como la media de los doce meses					
Área territorial	2007	2008	2009	2010	2011	2012	2013
Campaña Norte	41,29	39,71	40,74	40,98	39,24	41,26	
El Condado	33,96	34,62	36,87	36,26	34,42	37,43	
Jaén capital	59,09	58,37	61,91	60,93	59,36	60,04	
La Loma y Las Villas	43,63	42,38	44,24	44,56	42,50	44,25	
Linares	47,49	49,31	52,47	51,24	48,67	49,62	
Sierra de Cazorla	47,83	46,82	45,96	46,56	43,66	44,21	
Sierra Mágina	32,10	31,77	34,00	35,55	34,80	37,71	
Sierra de Segura	43,63	46,42	48,97	46,51	44,06	45,40	
Sierra Sur	38,63	37,24	40,86	41,43	40,14	41,49	
<i>Total provincial</i>	<i>45,53</i>	<i>44,75</i>	<i>47,03</i>	<i>46,98</i>	<i>44,98</i>	<i>46,44</i>	

GRÁFICOS DE EVOLUCIÓN DEL INDICADOR

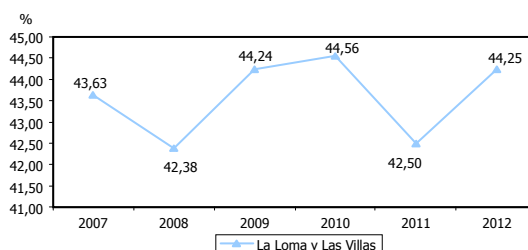
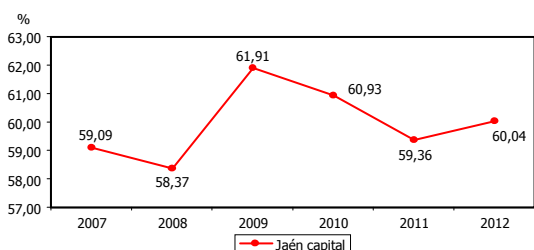
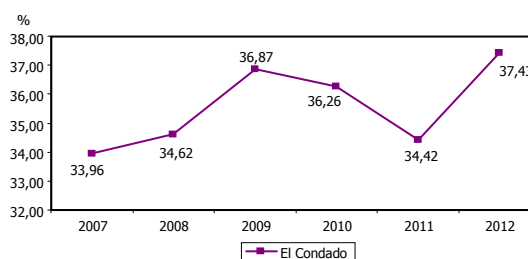
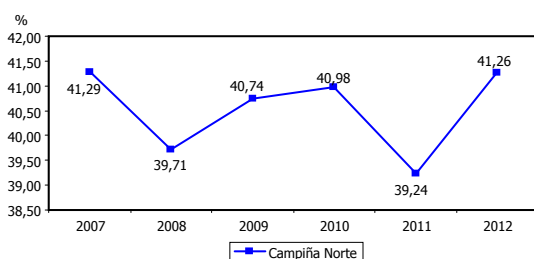

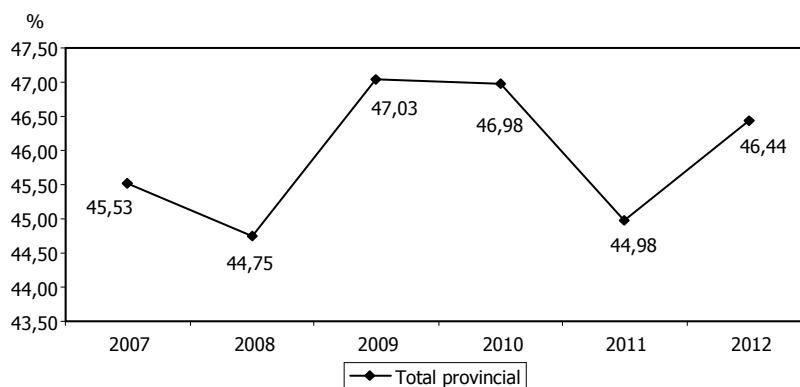
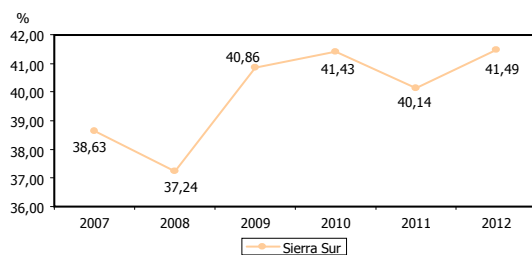
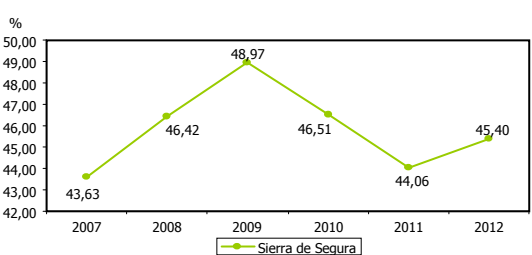
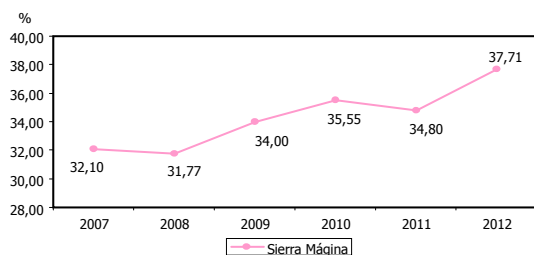
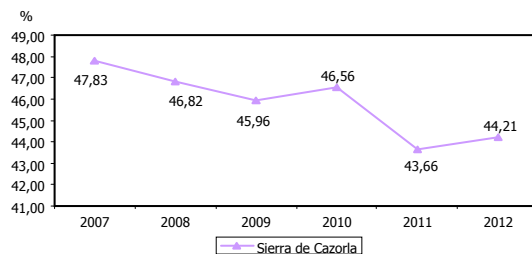
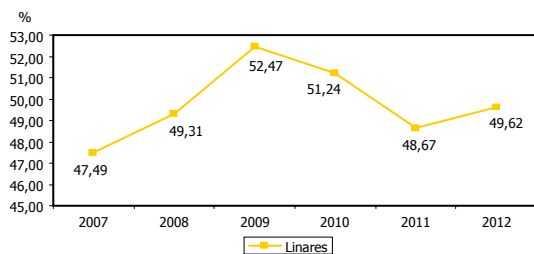



PARO MEDIO REGISTRADO SIN EMPLEO ANTERIOR							74
DEFINICIÓN/DESCRIPCIÓN DEL INDICADOR		Media anual de paro registrado de personas sin empleo anterior: (personas paradas sin empleo anterior en el territorio/12 meses)					
UNIDAD DE MEDIDA		Nº de personas					
FECHA DEL ÚLTIMO DATO DISPONIBLE		2012					
FUENTE		Servicio Público de Empleo Estatal (SEPE), <i>Estadísticas por municipios (paro registrado y contratos)</i> Elaboración propia					
PERIODICIDAD		Mensual					
OTRA INFORMACIÓN RELEVANTE		Los datos anuales se han calculado como la media de los doce meses					
Área territorial	2007	2008	2009	2010	2011	2012	2013
Campaña Norte	1.112,50	1.193,52	1.030,21	1.495,39	2.028,25	2.400,78	
El Condado	78,67	77,42	55,27	85,53	121,92	152,33	
Jaén capital	1.385,25	1.253,67	1.060,75	1.367,25	1.655,33	1.884,00	
La Loma y Las Villas	916,83	866,53	702,58	977,12	1.336,50	1.461,24	
Linares	1.442,75	1.297,50	1.086,17	1.178,58	1.341,42	1.470,75	
Sierra de Cazorla	194,92	168,75	131,24	178,58	253,50	310,33	
Sierra Mágina	235,08	235,65	177,30	226,02	311,24	393,06	
Sierra de Segura	116,81	86,88	61,61	89,00	166,36	188,02	
Sierra Sur	517,33	469,08	353,13	548,75	703,00	810,92	
<i>Total provincial</i>	<i>6.000,14</i>	<i>5.649,00</i>	<i>4.658,26</i>	<i>6.146,23</i>	<i>7.917,52</i>	<i>9.071,42</i>	

GRÁFICOS DE EVOLUCIÓN DEL INDICADOR

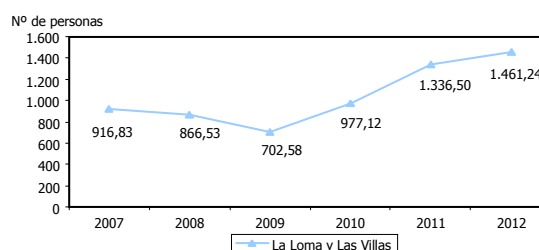
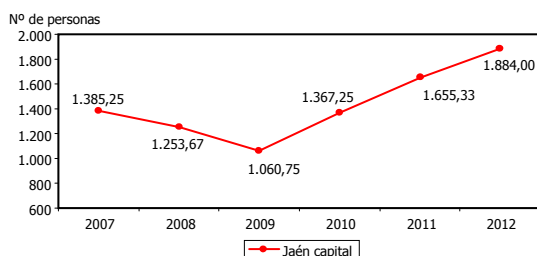
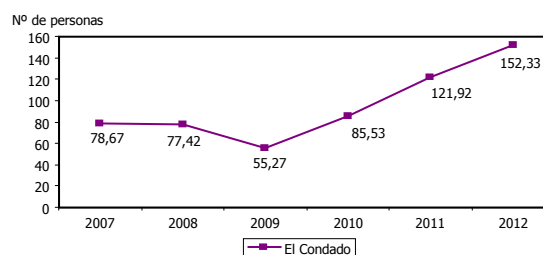
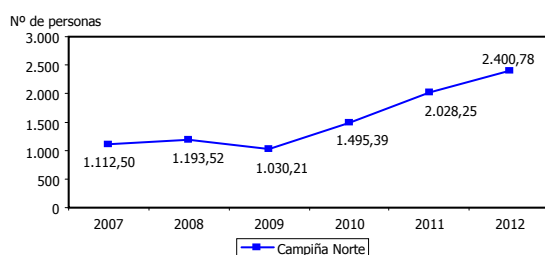

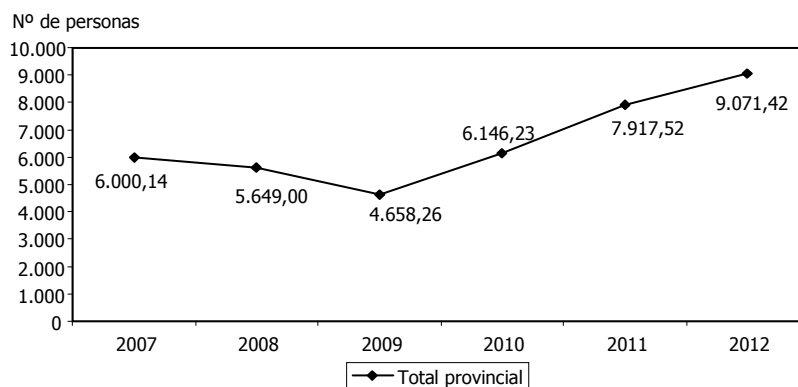
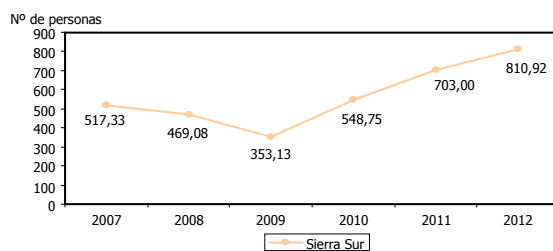
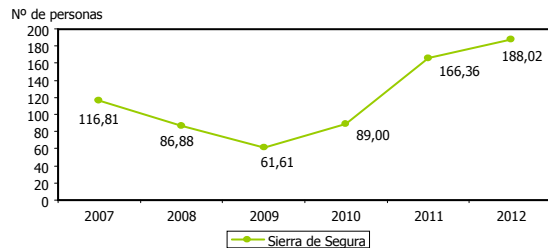
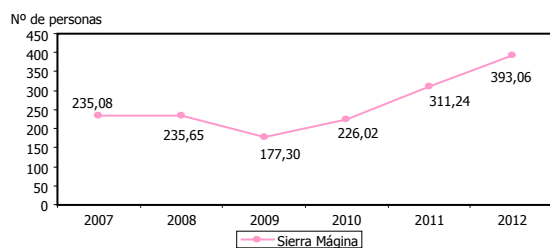
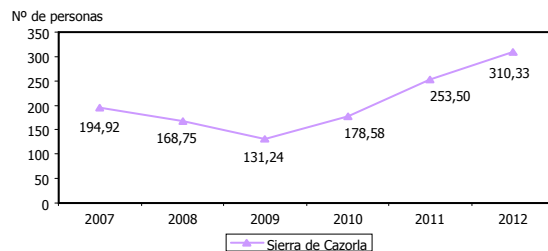
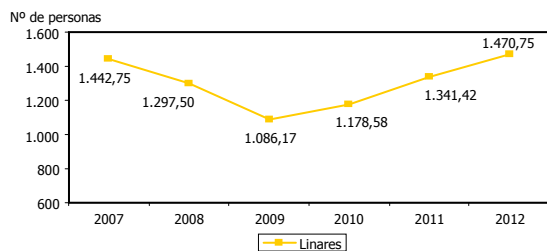



PARO REGISTRADO SIN EMPLEO ANTERIOR RESPECTO AL TOTAL							75
DEFINICIÓN/DESCRIPCIÓN DEL INDICADOR		Paro registrado de personas sin empleo anterior en relación al paro registrado total: (personas paradas sin empleo anterior/total personas paradas) x 100					
UNIDAD DE MEDIDA		%					
FECHA DEL ÚLTIMO DATO DISPONIBLE		2012					
FUENTE		Servicio Público de Empleo Estatal (SEPE), <i>Estadísticas por municipios (paro registrado y contratos)</i> Elaboración propia					
PERIODICIDAD		Mensual					
OTRA INFORMACIÓN RELEVANTE		Los datos anuales se han calculado como la media de los doce meses					
Área territorial	2007	2008	2009	2010	2011	2012	2013
Campaña Norte	14,88	13,02	8,28	11,46	14,15	14,55	
El Condado	12,03	10,04	5,64	8,34	9,64	9,60	
Jaén capital	21,20	17,08	11,11	13,55	15,56	15,20	
La Loma y Las Villas	18,75	15,51	10,13	13,58	16,57	15,09	
Linares	28,09	23,34	16,17	16,81	17,77	16,82	
Sierra de Cazorla	15,38	11,36	7,40	9,60	11,97	12,57	
Sierra Mágina	11,85	9,69	6,20	7,93	9,70	10,14	
Sierra de Segura	14,49	9,47	5,85	8,09	12,20	11,39	
Sierra Sur	14,33	11,38	6,43	10,15	11,88	11,76	
<i>Total provincial</i>	<i>18,54</i>	<i>15,11</i>	<i>9,73</i>	<i>12,39</i>	<i>14,54</i>	<i>14,22</i>	

GRÁFICOS DE EVOLUCIÓN DEL INDICADOR

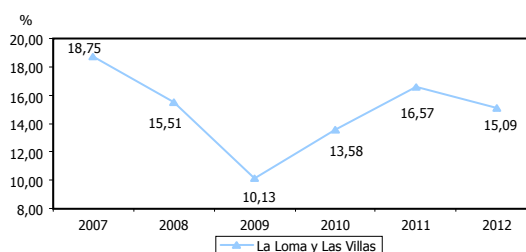
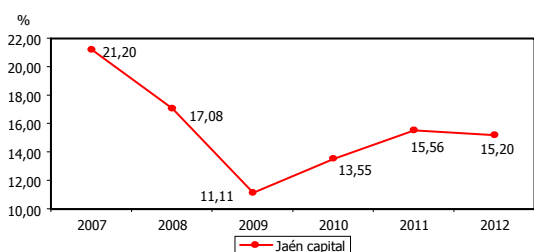
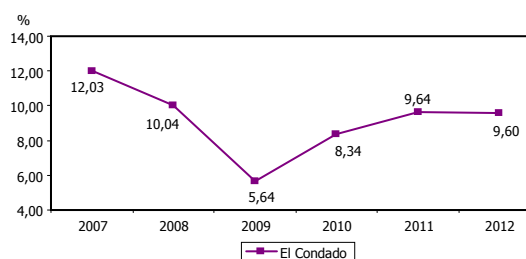
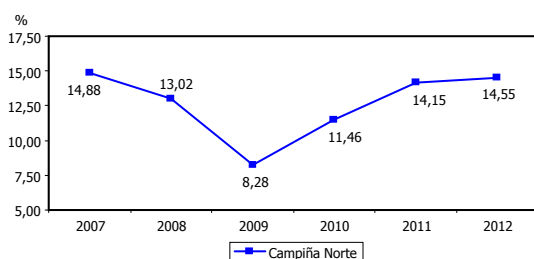

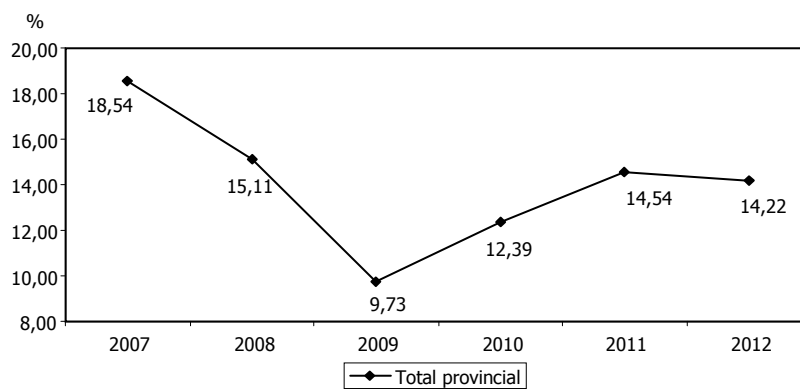
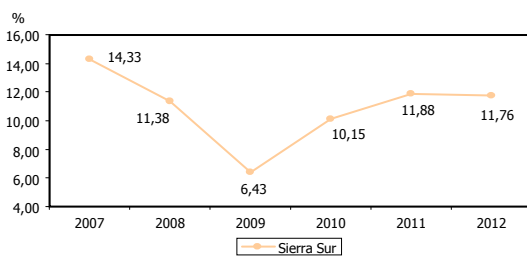
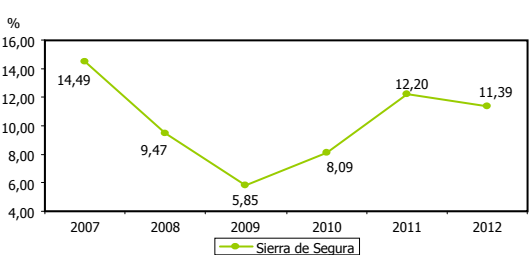
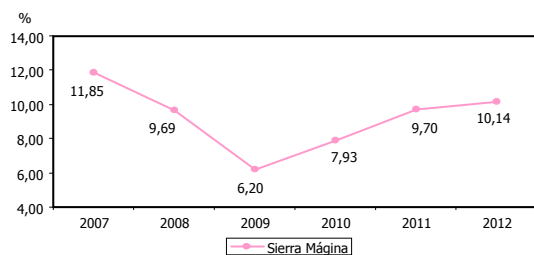
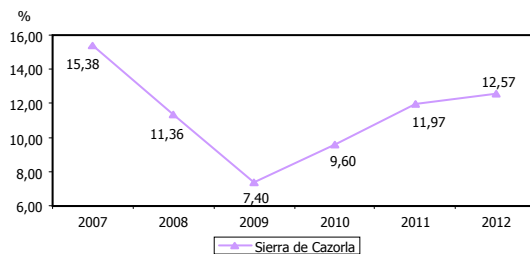
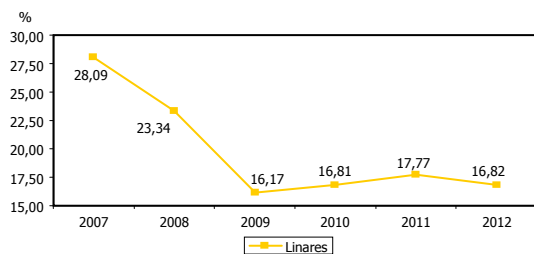



CONTRATOS DE TRABAJO REGISTRADOS							76
DEFINICIÓN/DESCRIPCIÓN DEL INDICADOR		Contratos de trabajo registrados por el Servicio Público de Empleo Estatal (SEPE)					
UNIDAD DE MEDIDA		Nº de contratos					
FECHA DEL ÚLTIMO DATO DISPONIBLE		2012					
FUENTE		Servicio Público de Empleo Estatal (SEPE), <i>Estadísticas por municipios (para registrado y contratos)</i> Elaboración propia					
PERIODICIDAD		Mensual					
OTRA INFORMACIÓN RELEVANTE		Los datos anuales se han calculado como la media de los doce meses					
Área territorial	2007	2008	2009	2010	2011	2012	2013
Campaña Norte	104.199	99.811	93.944	114.753	115.151	85.005	
El Condado	25.388	24.600	31.900	33.975	31.049	23.085	
Jaén capital	75.740	67.984	61.818	69.909	62.732	52.912	
La Loma y Las Villas	79.555	76.566	83.858	92.954	85.605	68.499	
Linares	18.641	16.608	15.431	14.800	14.013	13.218	
Sierra de Cazorla	19.488	18.260	22.448	25.464	26.598	21.758	
Sierra Mágina	27.412	28.639	36.102	39.678	40.105	37.122	
Sierra de Segura	19.757	21.154	24.193	27.449	26.568	18.794	
Sierra Sur	58.449	63.485	64.916	80.428	80.618	64.357	
<i>Total provincial</i>	<i>428.629</i>	<i>417.107</i>	<i>434.610</i>	<i>499.410</i>	<i>482.439</i>	<i>384.750</i>	

GRÁFICOS DE EVOLUCIÓN DEL INDICADOR

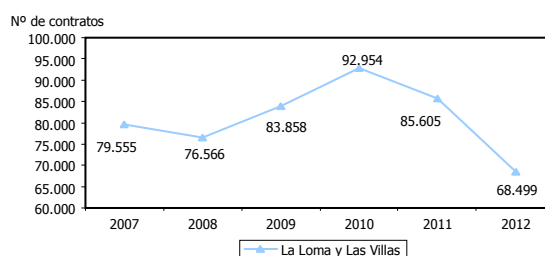
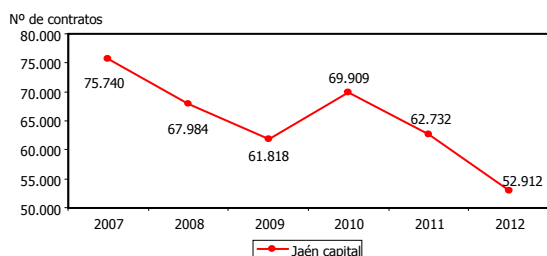
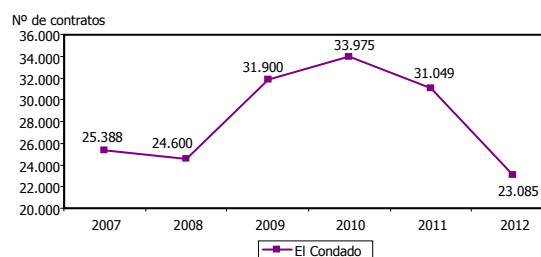
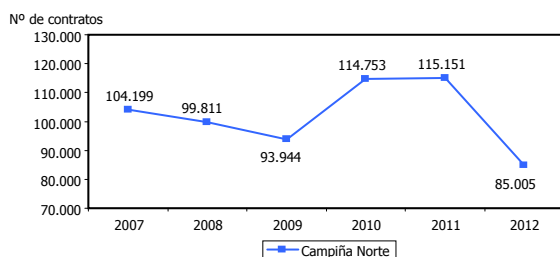

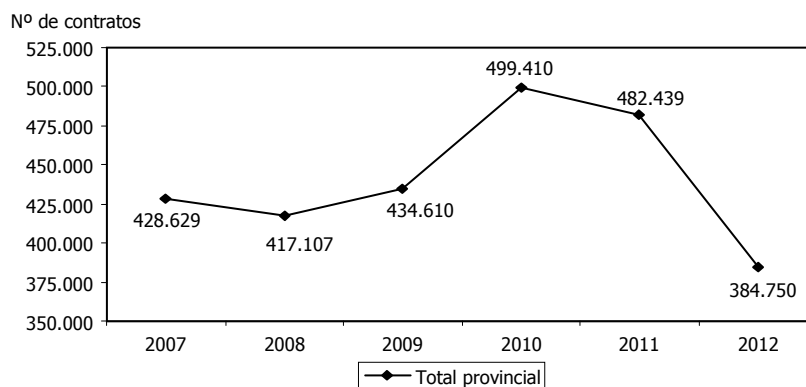
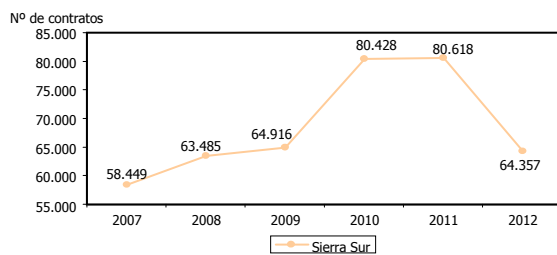
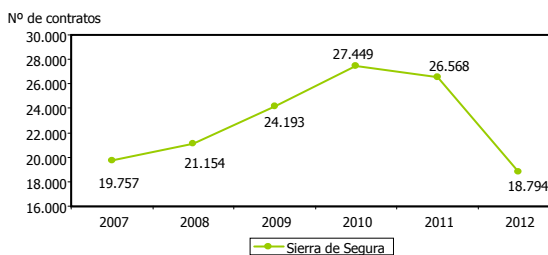
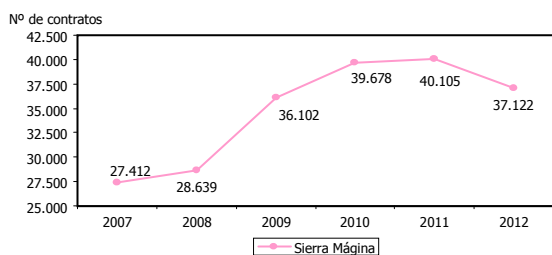
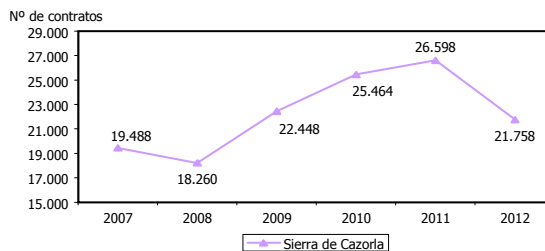
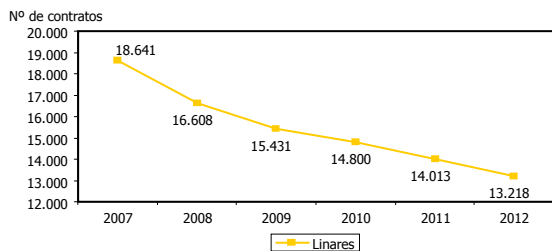



CONTRATOS DE TRABAJO REGISTRADOS DE HOMBRES							77
DEFINICIÓN/DESCRIPCIÓN DEL INDICADOR		Contratos de trabajo registrados en hombres					
UNIDAD DE MEDIDA		Nº de contratos					
FECHA DEL ÚLTIMO DATO DISPONIBLE		2012					
FUENTE		Servicio Público de Empleo Estatal (SEPE), <i>Estadísticas por municipios (para registrado y contratos)</i> Elaboración propia					
PERIODICIDAD		Anual					
OTRA INFORMACIÓN RELEVANTE		Los datos anuales se han calculado como la suma de los doce meses					
Área territorial	2007	2008	2009	2010	2011	2012	2013
Campaña Norte	66.497	64.791	62.226	78.386	79.209	57.380	
El Condado	16.301	16.407	21.784	24.017	21.995	16.319	
Jaén capital	42.052	37.256	33.955	37.687	33.192	28.092	
La Loma y Las Villas	53.632	52.892	59.047	67.963	62.995	48.246	
Linares	10.644	9.760	8.871	8.980	8.259	7.822	
Sierra de Cazorla	10.814	10.622	13.689	16.360	17.332	13.559	
Sierra Mágina	16.750	17.865	22.861	26.486	26.433	23.206	
Sierra de Segura	12.461	13.943	16.770	20.092	19.864	13.455	
Sierra Sur	35.997	39.757	41.475	53.288	54.017	41.612	
<i>Total provincial</i>	<i>265.148</i>	<i>263.293</i>	<i>280.678</i>	<i>333.259</i>	<i>323.296</i>	<i>249.691</i>	

GRÁFICOS DE EVOLUCIÓN DEL INDICADOR

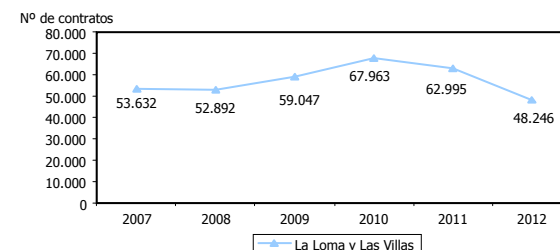
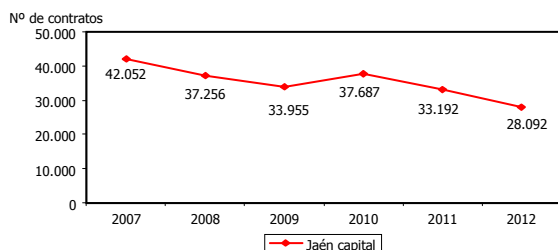
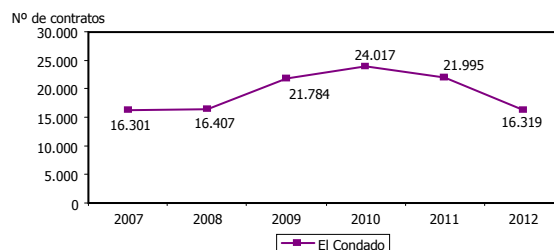
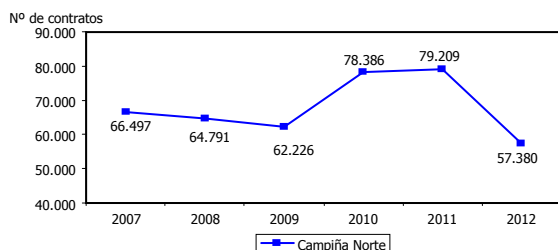

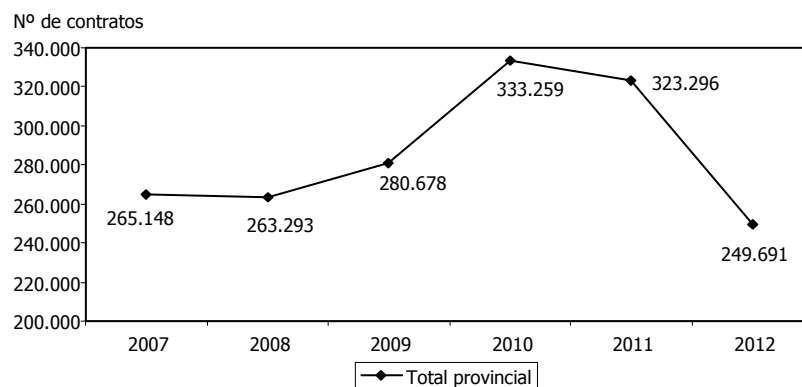
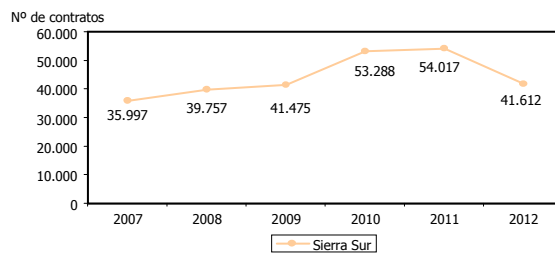
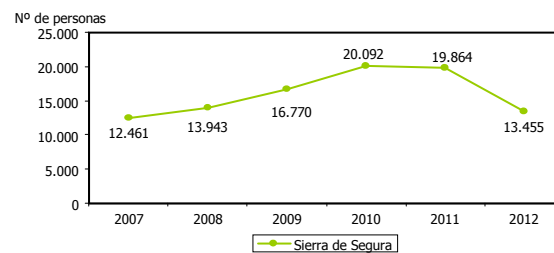
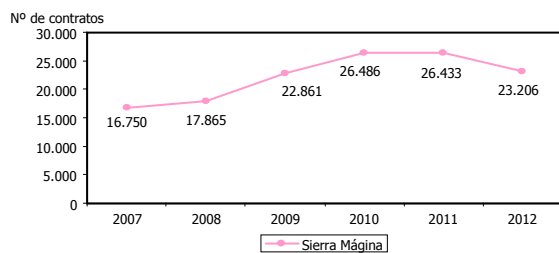
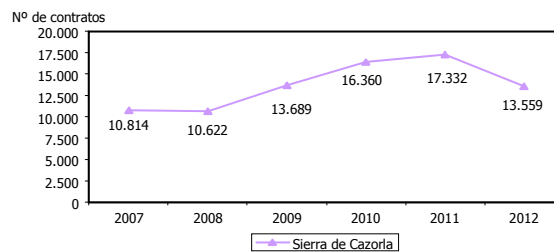
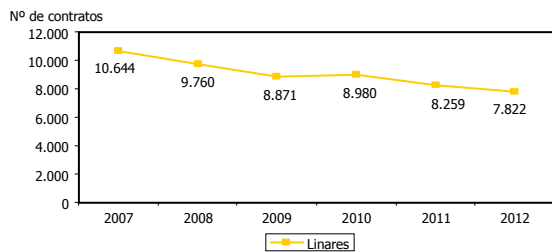



CONTRATOS DE TRABAJO DE HOMBRES RESPECTO AL TOTAL							78
DEFINICIÓN/DESCRIPCIÓN DEL INDICADOR		Contratos de trabajo registrados en hombres en relación a los contratos registrados totales: (contratos de trabajo registrados hombres/contratos de trabajo registrados totales) x 100					
UNIDAD DE MEDIDA		%					
FECHA DEL ÚLTIMO DATO DISPONIBLE		2012					
FUENTE		Servicio Público de Empleo Estatal (SEPE), <i>Estadísticas por municipios (paro registrado y contratos)</i> Elaboración propia					
PERIODICIDAD		Anual					
OTRA INFORMACIÓN RELEVANTE		Los datos anuales se han calculado como la suma de los doce meses					
Área territorial	2007	2008	2009	2010	2011	2012	2013
Campaña Norte	63,82	64,35	66,24	68,31	68,79	67,50	
El Condado	64,21	66,70	68,29	70,69	70,84	70,69	
Jaén capital	55,52	54,80	54,93	53,91	52,91	53,09	
La Loma y Las Villas	67,41	69,08	70,41	73,11	73,59	70,43	
Linares	57,10	58,77	57,49	60,68	58,94	59,18	
Sierra de Cazorla	55,49	58,17	60,98	64,25	65,16	62,32	
Sierra Mágina	61,10	62,38	63,32	66,75	65,91	62,51	
Sierra de Segura	63,07	65,91	69,32	73,20	74,77	71,59	
Sierra Sur	61,59	62,62	63,89	66,26	67,00	64,66	
<i>Total provincial</i>	<i>61,86</i>	<i>62,99</i>	<i>64,58</i>	<i>66,73</i>	<i>67,01</i>	<i>64,90</i>	

GRÁFICOS DE EVOLUCIÓN DEL INDICADOR

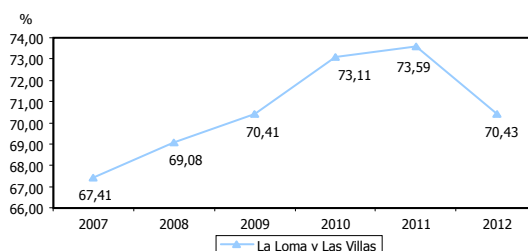
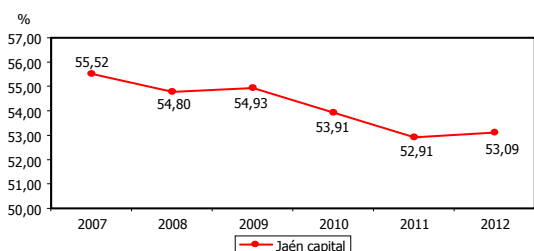
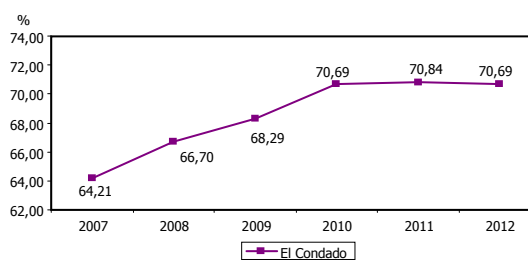
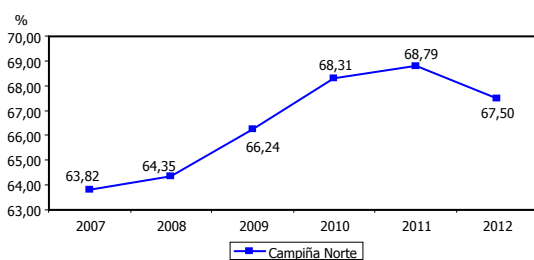

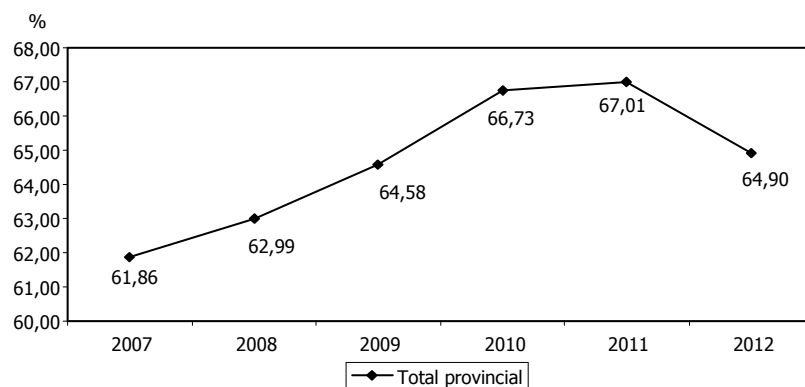
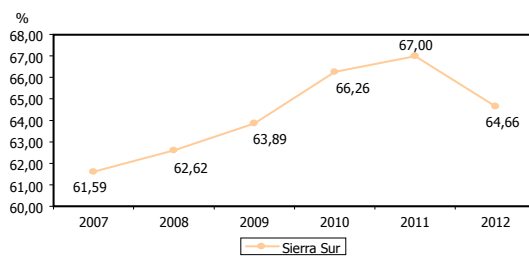
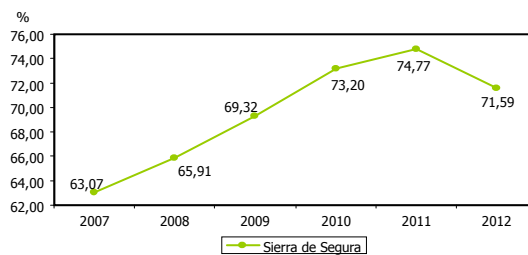
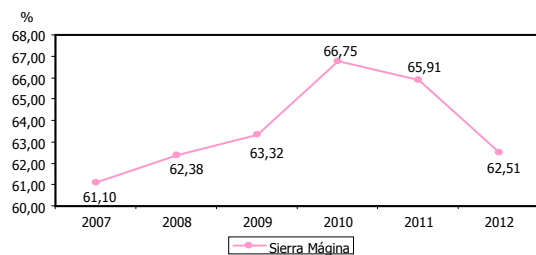
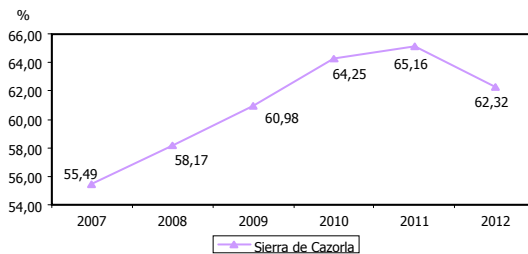
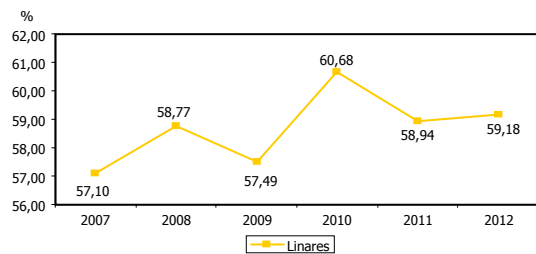



CONTRATOS DE TRABAJO REGISTRADOS DE MUJERES							79
DEFINICIÓN/DESCRIPCIÓN DEL INDICADOR		Contratos de trabajo registrados en mujeres					
UNIDAD DE MEDIDA		Nº de contratos					
FECHA DEL ÚLTIMO DATO DISPONIBLE		2012					
FUENTE		Servicio Público de Empleo Estatal (SEPE), <i>Estadísticas por municipios (para registrado y contratos)</i> Elaboración propia					
PERIODICIDAD		Anual					
OTRA INFORMACIÓN RELEVANTE		Los datos anuales se han calculado como la suma de los doce meses					
Área territorial	2007	2008	2009	2010	2011	2012	2013
Campaña Norte	37.702	35.894	31.718	36.367	35.942	27.625	
El Condado	9.087	8.193	10.116	9.958	9.054	6.766	
Jaén capital	33.688	30.728	27.863	32.222	29.540	24.820	
La Loma y Las Villas	25.923	23.674	24.811	24.991	22.610	20.253	
Linares	7.997	6.848	6.560	5.820	5.754	5.396	
Sierra de Cazorla	8.674	7.638	8.759	9.104	9.266	8.199	
Sierra Mágina	10.662	10.774	13.241	13.192	13.672	13.916	
Sierra de Segura	7.296	7.211	7.423	7.357	6.704	5.339	
Sierra Sur	22.452	23.728	23.441	27.140	26.601	22.745	
<i>Total provincial</i>	<i>163.481</i>	<i>154.688</i>	<i>153.932</i>	<i>166.151</i>	<i>159.143</i>	<i>135.059</i>	

GRÁFICOS DE EVOLUCIÓN DEL INDICADOR

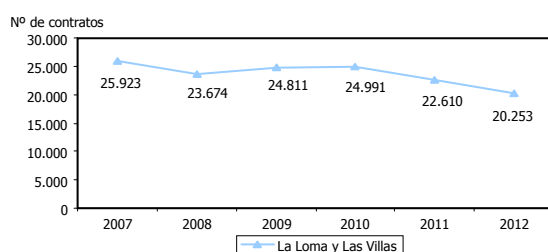
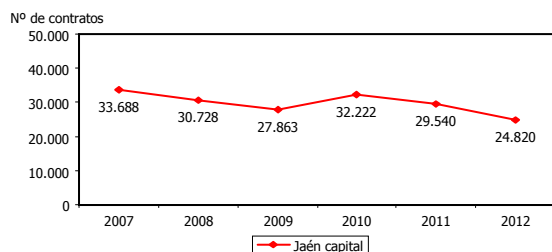
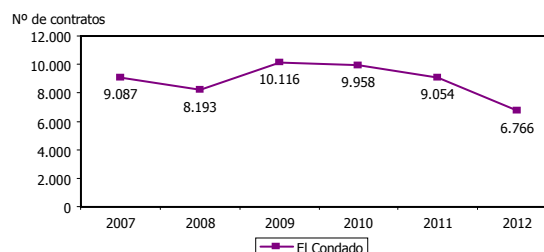
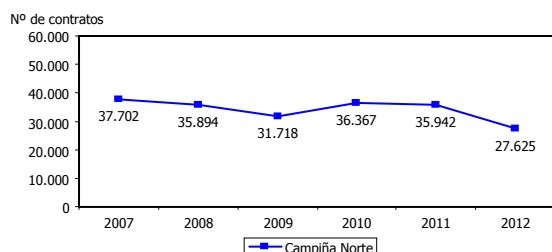

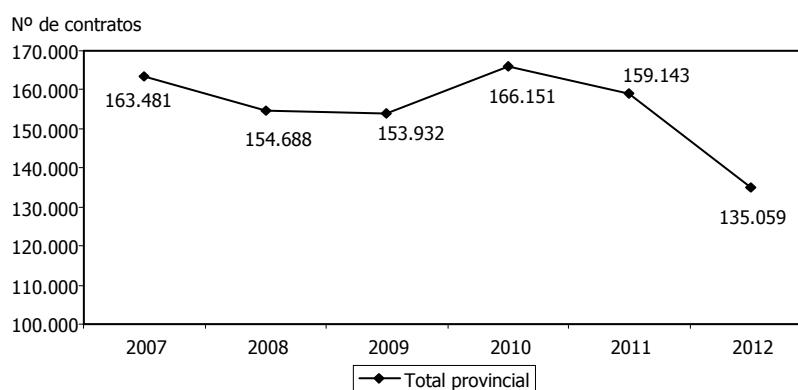
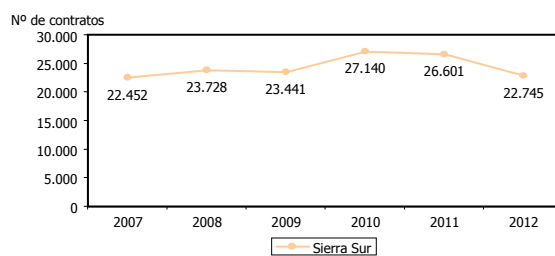
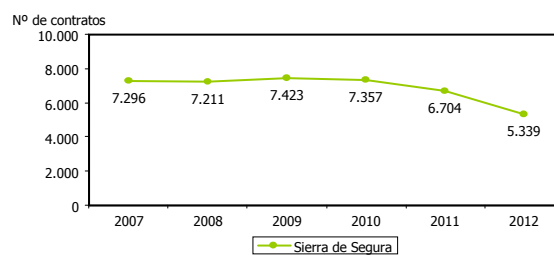
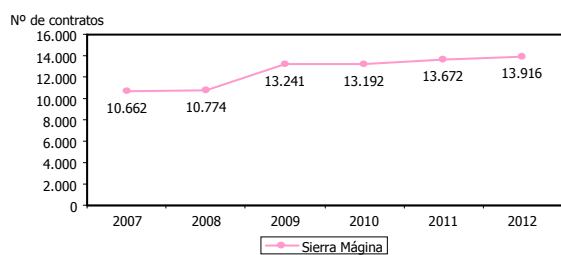
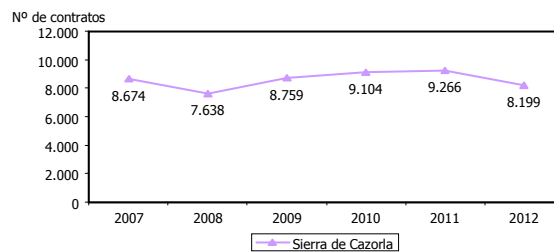
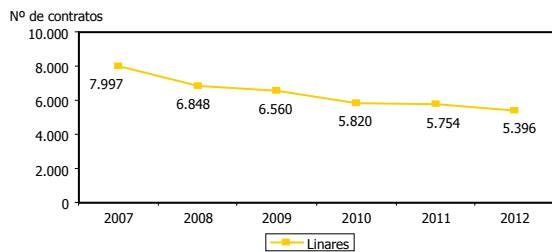



CONTRATOS DE TRABAJO DE MUJERES RESPECTO AL TOTAL							80
DEFINICIÓN/DESCRIPCIÓN DEL INDICADOR		Contratos de trabajo registrados en mujeres en relación a los contratos registrados totales: (contratos de trabajo registrados mujeres/contratos de trabajo registrados totales) x 100					
UNIDAD DE MEDIDA		%					
FECHA DEL ÚLTIMO DATO DISPONIBLE		2012					
FUENTE		Servicio Público de Empleo Estatal (SEPE), <i>Estadísticas por municipios (paro registrado y contratos)</i> Elaboración propia					
PERIODICIDAD		Anual					
OTRA INFORMACIÓN RELEVANTE		Los datos anuales se han calculado como la suma de los doce meses					
Área territorial	2007	2008	2009	2010	2011	2012	2013
Campaña Norte	36,18	35,65	33,76	31,69	31,21	32,50	
El Condado	35,79	33,30	31,71	29,31	29,16	29,31	
Jaén capital	44,48	45,20	45,07	46,09	47,09	46,91	
La Loma y Las Villas	32,59	30,92	29,59	26,89	26,41	29,57	
Linares	42,90	41,23	42,51	39,32	41,06	40,82	
Sierra de Cazorla	44,51	41,83	39,02	35,75	34,84	37,68	
Sierra Mágina	38,90	37,62	36,68	33,25	34,09	37,49	
Sierra de Segura	36,93	34,09	30,68	26,80	25,23	28,41	
Sierra Sur	38,41	37,38	36,11	33,74	33,00	35,34	
<i>Total provincial</i>	<i>38,14</i>	<i>37,01</i>	<i>35,42</i>	<i>33,27</i>	<i>32,99</i>	<i>35,10</i>	

GRÁFICOS DE EVOLUCIÓN DEL INDICADOR

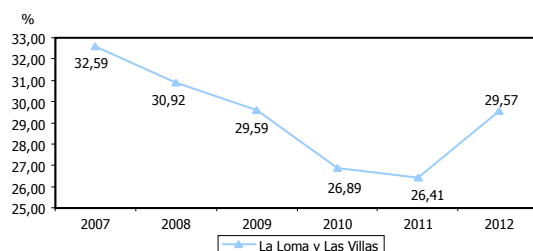
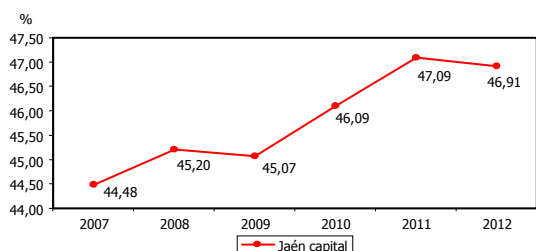
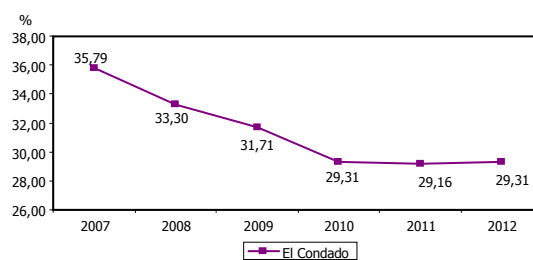
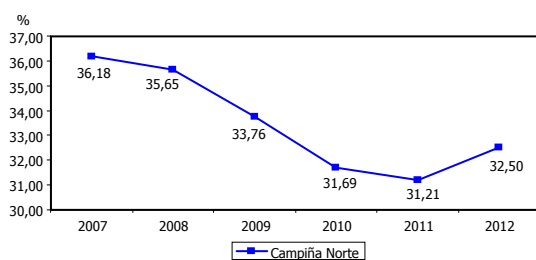

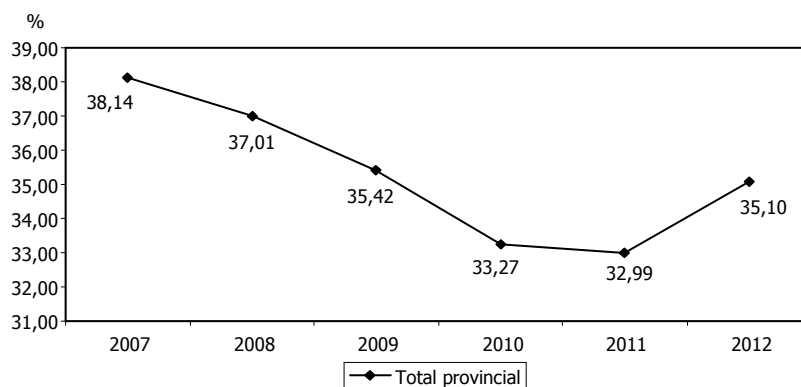
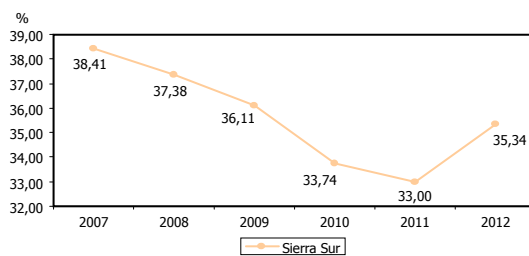
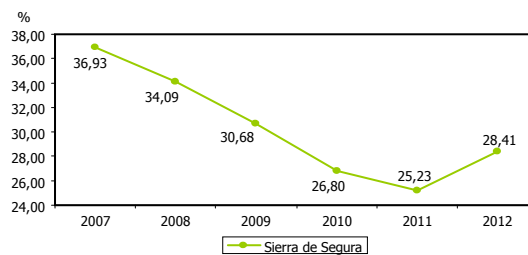
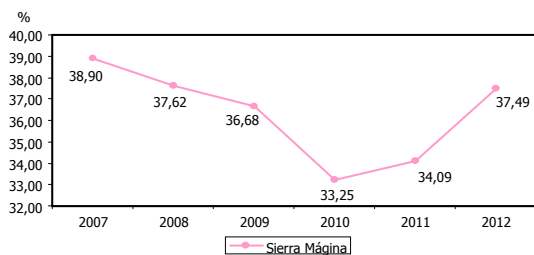
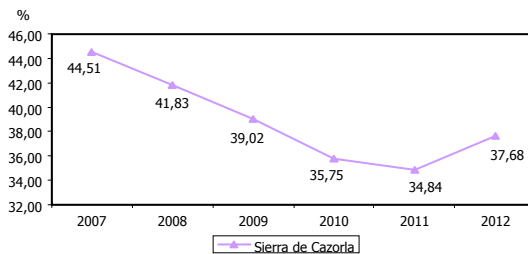
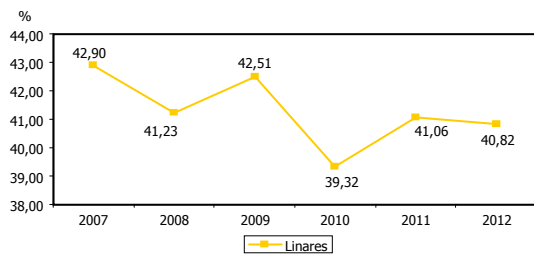



CONTRATOS DE TRABAJO REGISTRADOS EN AGRICULTURA							81
DEFINICIÓN/DESCRIPCIÓN DEL INDICADOR		Contratos de trabajo registrados en el sector agrícola					
UNIDAD DE MEDIDA		Nº de contratos					
FECHA DEL ÚLTIMO DATO DISPONIBLE		2012					
FUENTE		Servicio Público de Empleo Estatal (SEPE), <i>Estadísticas por municipios (para registrado y contratos)</i> Elaboración propia					
PERIODICIDAD		Anual					
OTRA INFORMACIÓN RELEVANTE		Los datos anuales se han calculado como la suma de los doce meses					
Área territorial	2007	2008	2009	2010	2011	2012	2013
Campaña Norte	61.704	63.074	59.283	78.894	79.648	51.139	
El Condado	18.802	18.376	25.291	27.335	24.381	16.375	
Jaén capital	23.918	22.699	18.140	19.823	17.821	13.423	
La Loma y Las Villas	53.015	53.380	60.732	68.404	62.676	45.123	
Linares	3.283	3.073	3.092	3.358	2.740	2.028	
Sierra de Cazorla	12.493	11.809	15.419	18.886	20.033	15.239	
Sierra Mágina	13.284	17.130	23.121	27.742	27.851	23.716	
Sierra de Segura	12.372	14.028	17.217	20.510	19.490	11.889	
Sierra Sur	34.854	41.940	43.956	56.975	56.782	40.451	
<i>Total provincial</i>	<i>233.725</i>	<i>245.509</i>	<i>266.251</i>	<i>321.927</i>	<i>311.422</i>	<i>219.383</i>	

GRÁFICOS DE EVOLUCIÓN DEL INDICADOR

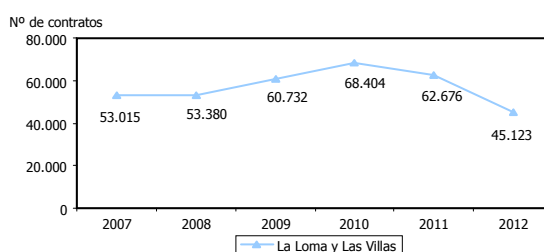
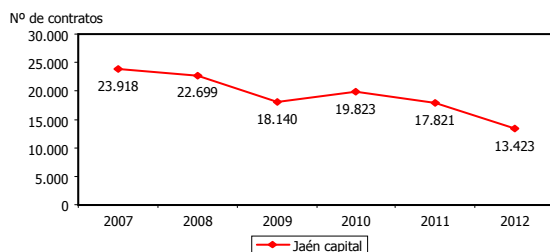
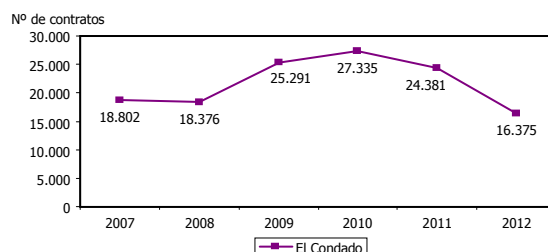
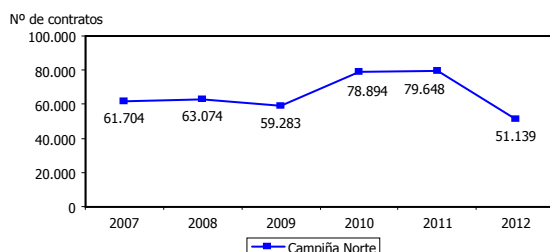

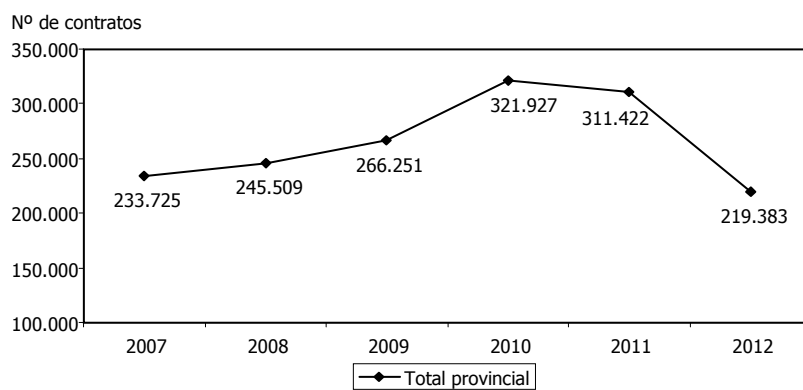
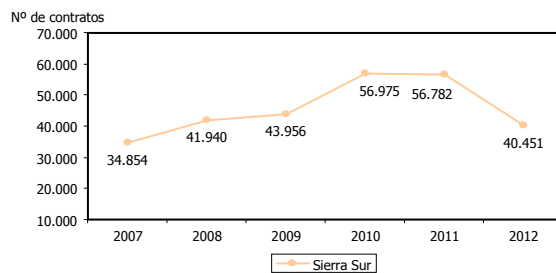
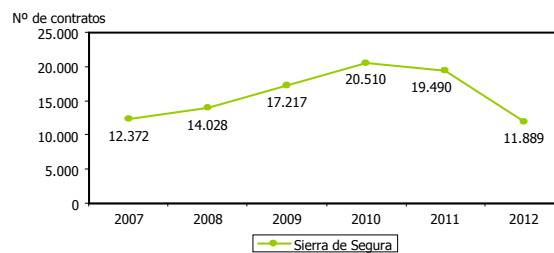
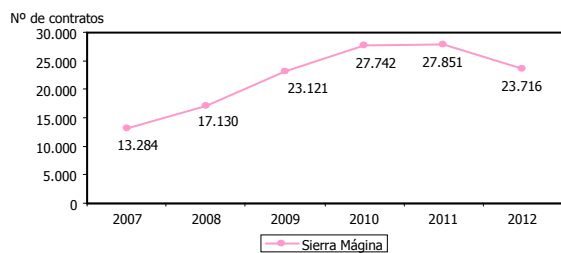
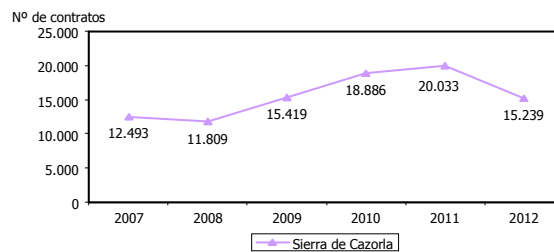
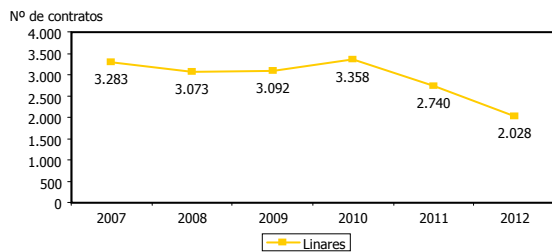



CONTRATOS DE TRABAJO EN EL SECTOR AGRÍCOLA RESPECTO AL TOTAL							82
DEFINICIÓN/DESCRIPCIÓN DEL INDICADOR		Contratos de trabajo registrados en el sector agrícola en relación a los contratos registrados totales: (contratos de trabajo registrados agrícolas/contratos de trabajo registrados totales) x 100					
UNIDAD DE MEDIDA		%					
FECHA DEL ÚLTIMO DATO DISPONIBLE		2012					
FUENTE		Servicio Público de Empleo Estatal (SEPE), <i>Estadísticas por municipios (para registrado y contratos)</i> Elaboración propia					
PERIODICIDAD		Anual					
OTRA INFORMACIÓN RELEVANTE		Los datos anuales se han calculado como la suma de los doce meses					
Área territorial	2007	2008	2009	2010	2011	2012	2013
Campaña Norte	59,22	62,64	63,10	68,75	69,17	60,16	
El Condado	74,06	74,70	79,28	80,46	78,52	70,93	
Jaén capital	31,58	33,39	29,34	28,36	28,41	25,37	
La Loma y Las Villas	66,64	69,72	72,42	73,59	73,22	65,87	
Linares	17,61	18,50	20,04	22,69	19,55	15,34	
Sierra de Cazorla	64,11	64,67	68,69	74,17	75,32	70,04	
Sierra Mágina	48,46	59,81	64,04	69,92	69,45	63,89	
Sierra de Segura	62,62	66,31	71,17	74,72	73,36	63,26	
Sierra Sur	59,63	66,06	67,71	70,84	70,43	62,85	
<i>Total provincial</i>	<i>54,53</i>	<i>58,74</i>	<i>61,26</i>	<i>64,46</i>	<i>64,55</i>	<i>57,02</i>	

GRÁFICOS DE EVOLUCIÓN DEL INDICADOR

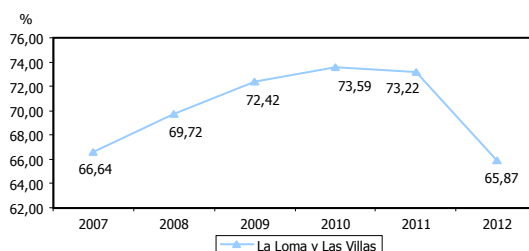
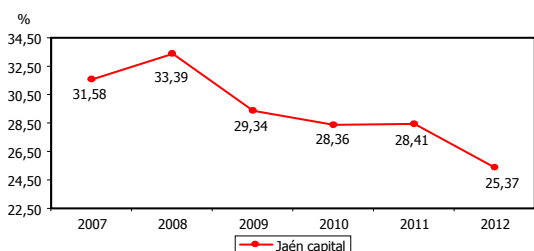
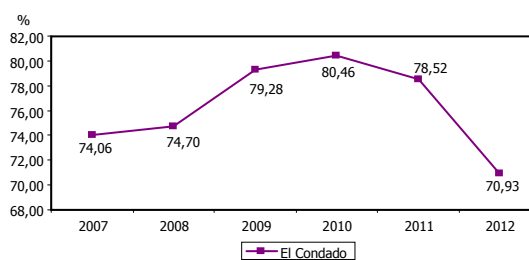
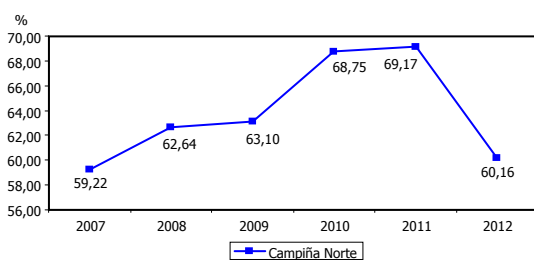

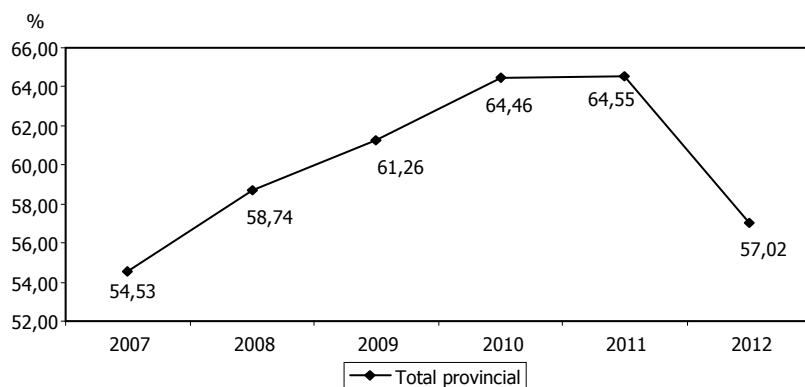
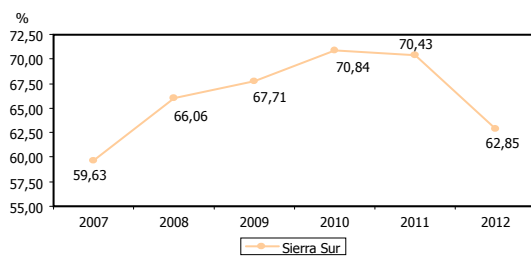
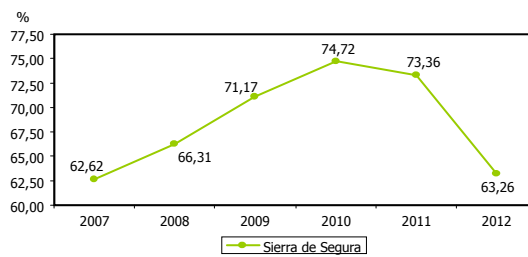
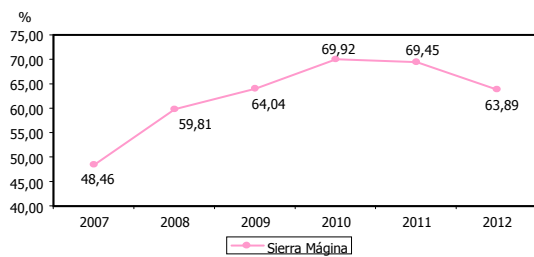
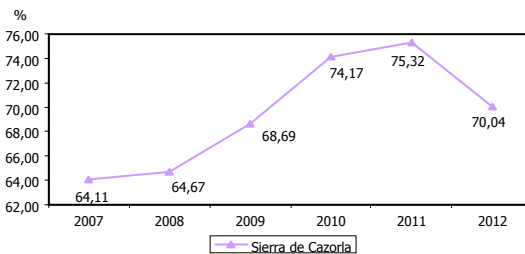
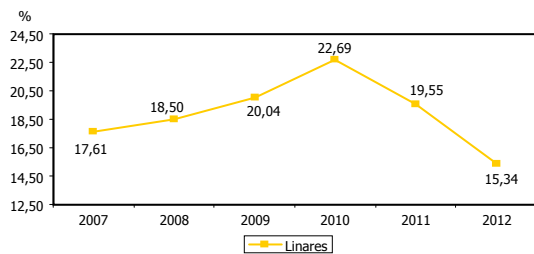



CONTRATOS DE TRABAJO REGISTRADOS EN INDUSTRIA							83
DEFINICIÓN/DESCRIPCIÓN DEL INDICADOR		Contratos de trabajo registrados en el sector industrial					
UNIDAD DE MEDIDA		Nº de contratos					
FECHA DEL ÚLTIMO DATO DISPONIBLE		2012					
FUENTE		Servicio Público de Empleo Estatal (SEPE), <i>Estadísticas por municipios (para registrado y contratos)</i> Elaboración propia					
PERIODICIDAD		Anual					
OTRA INFORMACIÓN RELEVANTE		Los datos anuales se han calculado como la suma de los doce meses					
Área territorial	2007	2008	2009	2010	2011	2012	2013
Campaña Norte	6.388	4.766	3.811	3.819	3.662	3.447	
El Condado	710	717	750	976	830	681	
Jaén capital	2.090	1.449	1.703	1.504	1.394	1.722	
La Loma y Las Villas	1.628	1.547	2.059	1.998	1.956	1.914	
Linares	1.339	1.116	1.050	941	1.037	877	
Sierra de Cazorla	480	410	489	530	468	532	
Sierra Mágina	2.191	1.449	1.228	1.124	971	1.093	
Sierra de Segura	385	384	339	357	318	394	
Sierra Sur	4.863	4.255	4.141	4.687	5.214	4.841	
<i>Total provincial</i>	<i>20.074</i>	<i>16.093</i>	<i>15.570</i>	<i>15.936</i>	<i>15.850</i>	<i>15.501</i>	

GRÁFICOS DE EVOLUCIÓN DEL INDICADOR

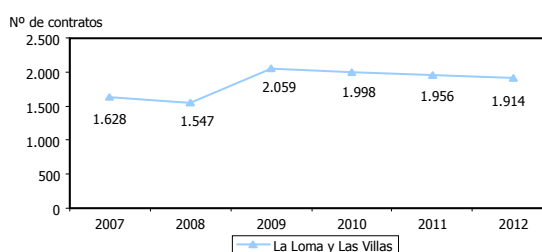
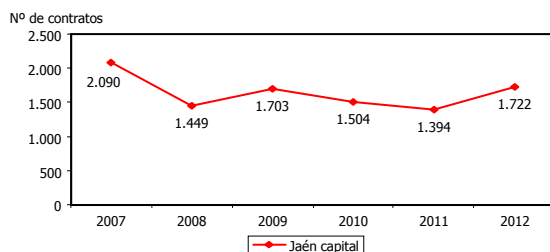
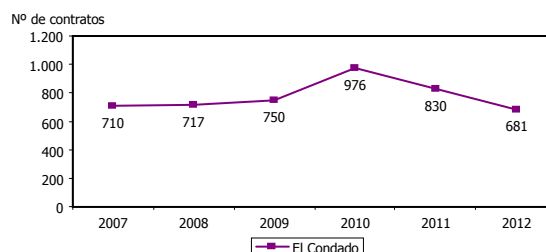
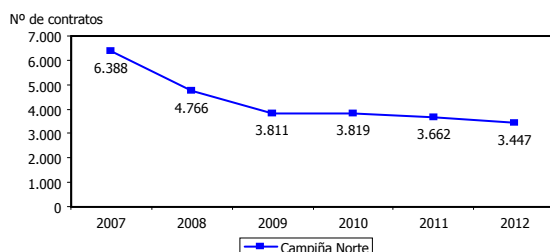

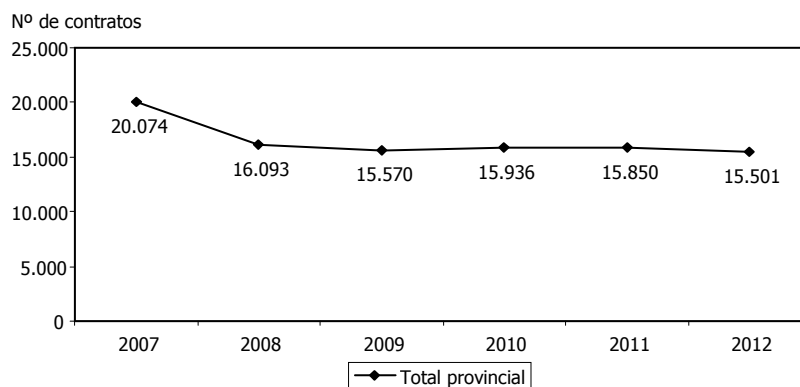
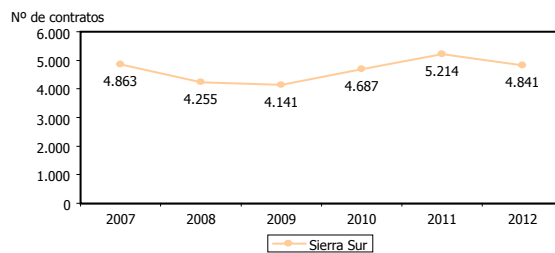
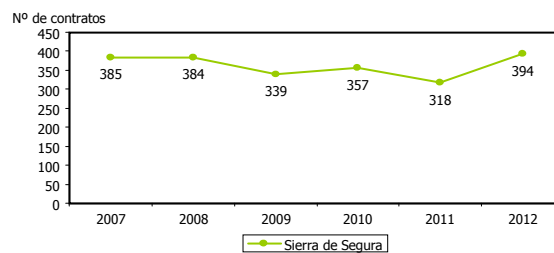
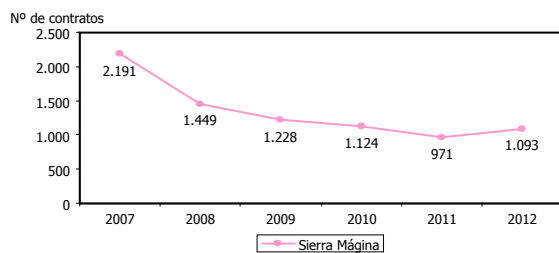
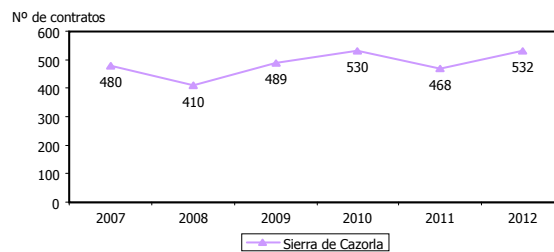
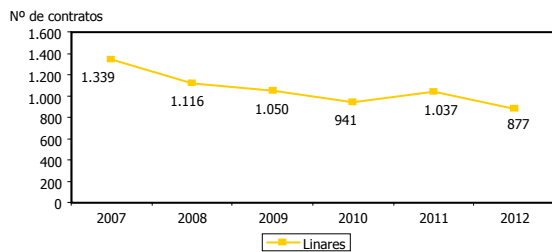



CONTRATOS DE TRABAJO EN EL SECTOR INDUSTRIAL RESPECTO AL TOTAL

84

DEFINICIÓN/DESCRIPCIÓN DEL INDICADOR	Contratos de trabajo registrados en el sector industrial en relación a los contratos registrados totales: (contratos de trabajo registrados industriales/contratos de trabajo registrados totales) x 100						
UNIDAD DE MEDIDA	%						
FECHA DEL ÚLTIMO DATO DISPONIBLE	2012						
FUENTE	Servicio Público de Empleo Estatal (SEPE), <i>Estadísticas por municipios (paro registrado y contratos)</i> Elaboración propia						
PERIODICIDAD	Anual						
OTRA INFORMACIÓN RELEVANTE	Los datos anuales se han calculado como la suma de los doce meses						
Área territorial	2007	2008	2009	2010	2011	2012	2013
Campaña Norte	6,13	4,73	4,06	3,33	3,18	4,06	
El Condado	2,80	2,91	2,35	2,87	2,67	2,95	
Jaén capital	2,76	2,13	2,75	2,15	2,22	3,25	
La Loma y Las Villas	2,05	2,02	2,46	2,15	2,28	2,79	
Linares	7,18	6,72	6,80	6,36	7,40	6,63	
Sierra de Cazorla	2,46	2,25	2,18	2,08	1,76	2,45	
Sierra Mágina	7,99	5,06	3,40	2,83	2,42	2,94	
Sierra de Segura	1,95	1,82	1,40	1,30	1,20	2,10	
Sierra Sur	8,32	6,70	6,38	5,83	6,47	7,52	
<i>Total provincial</i>	<i>4,68</i>	<i>3,85</i>	<i>3,58</i>	<i>3,19</i>	<i>3,29</i>	<i>4,03</i>	

GRÁFICOS DE EVOLUCIÓN DEL INDICADOR

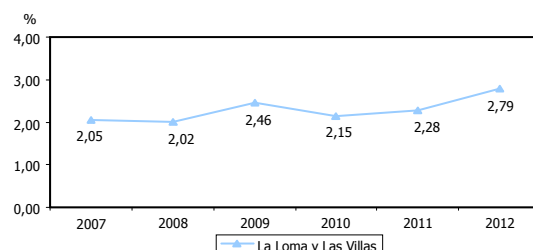
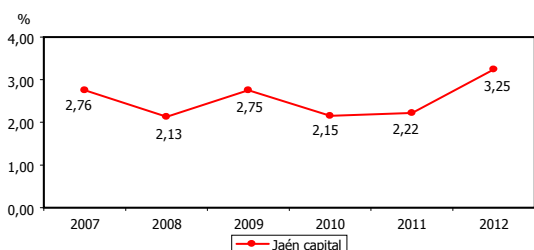
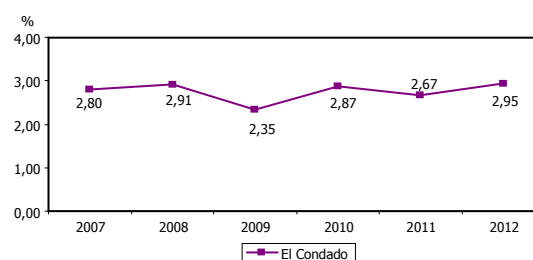
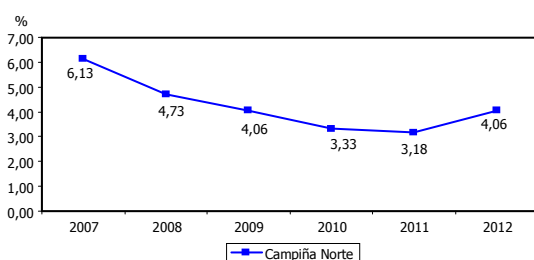

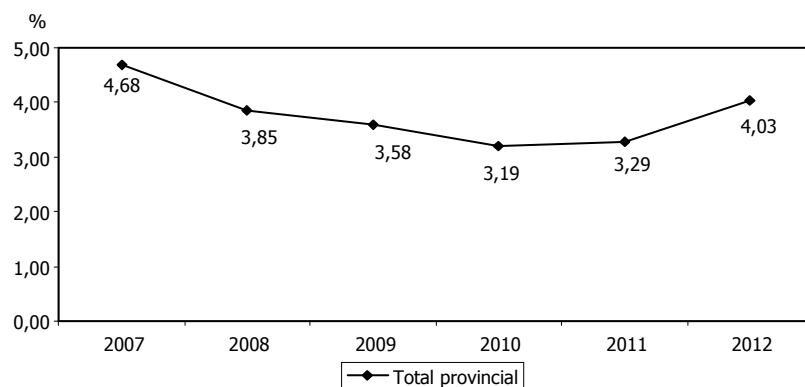
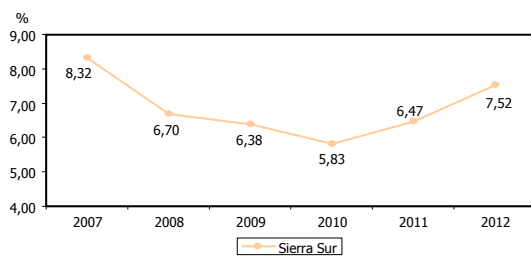
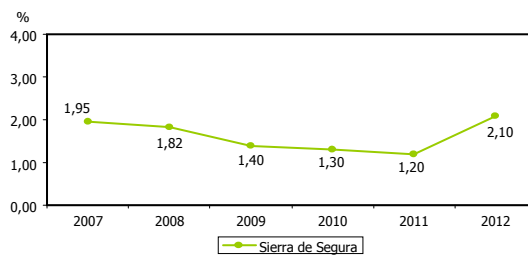
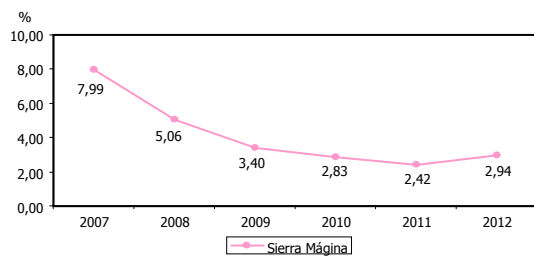
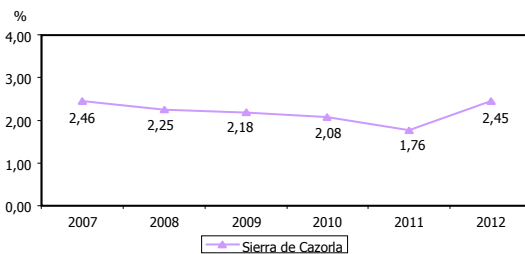
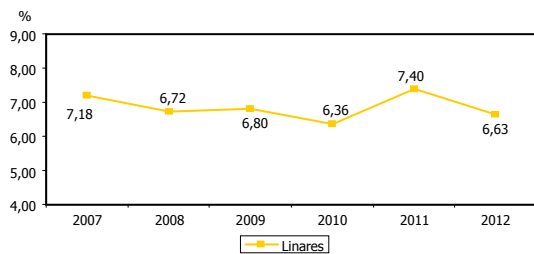



CONTRATOS DE TRABAJO REGISTRADOS EN CONSTRUCCIÓN							85
DEFINICIÓN/DESCRIPCIÓN DEL INDICADOR		Contratos de trabajo registrados en el sector de la construcción					
UNIDAD DE MEDIDA		Nº de contratos					
FECHA DEL ÚLTIMO DATO DISPONIBLE		2012					
FUENTE		Servicio Público de Empleo Estatal (SEPE), <i>Estadísticas por municipios (para registrado y contratos)</i> Elaboración propia					
PERIODICIDAD		Anual					
OTRA INFORMACIÓN RELEVANTE		Los datos anuales se han calculado como la suma de los doce meses					
Área territorial	2007	2008	2009	2010	2011	2012	2013
Campaña Norte	13.725	11.067	10.133	10.269	9.378	7.795	
El Condado	2.173	2.108	1.986	2.184	1.925	1.528	
Jaén capital	8.690	6.012	6.412	7.556	4.549	3.495	
La Loma y Las Villas	9.263	7.741	7.050	8.038	6.912	5.336	
Linares	3.132	2.789	2.527	1.930	1.380	909	
Sierra de Cazorla	2.302	2.171	2.045	1.852	1.650	1.377	
Sierra Mágina	6.352	5.130	6.675	5.725	5.730	5.556	
Sierra de Segura	2.552	2.158	2.021	2.242	2.303	1.799	
Sierra Sur	7.181	6.119	5.742	5.569	4.652	3.883	
<i>Total provincial</i>	<i>55.370</i>	<i>45.295</i>	<i>44.591</i>	<i>45.365</i>	<i>38.479</i>	<i>31.678</i>	

GRÁFICOS DE EVOLUCIÓN DEL INDICADOR

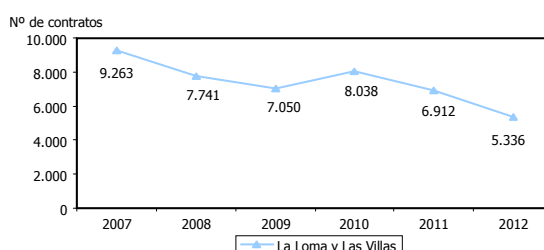
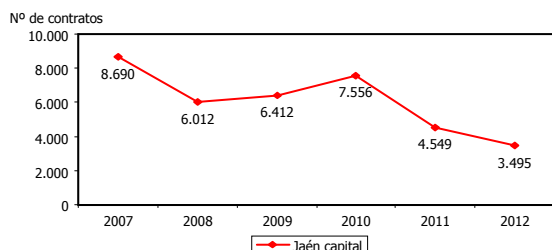
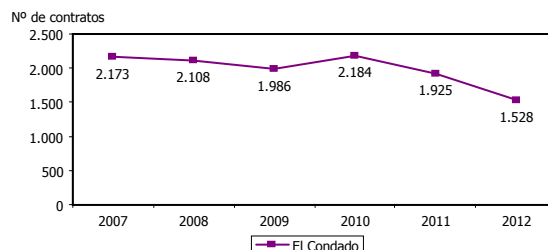
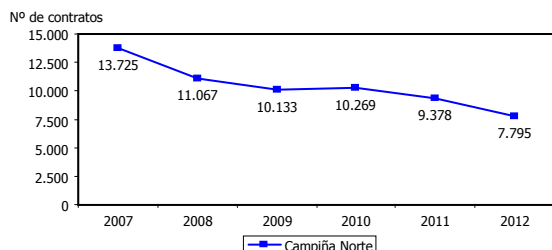

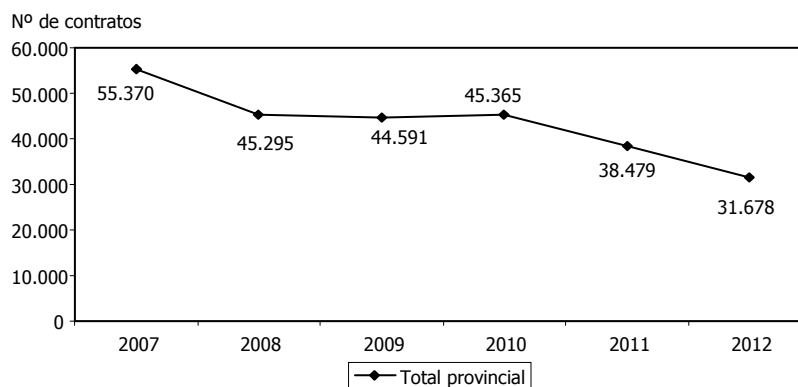
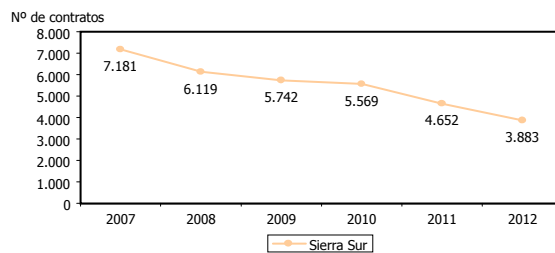
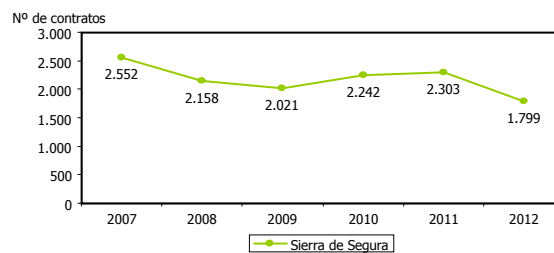
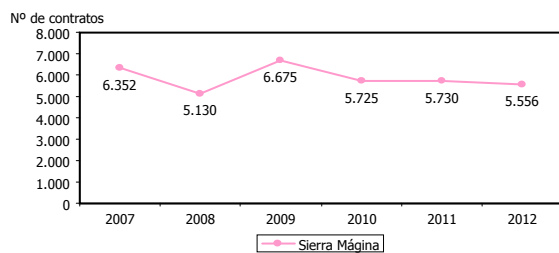
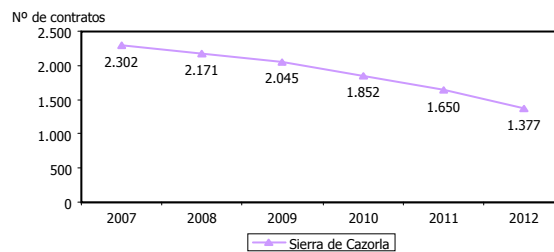
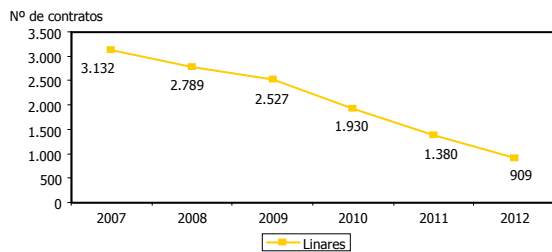



CONTRATOS DE TRABAJO EN EL SECTOR DE LA CONSTRUCCIÓN RESPECTO AL TOTAL

86

DEFINICIÓN/DESCRIPCIÓN DEL INDICADOR	Contratos de trabajo registrados en el sector de la construcción en relación a los contratos registrados totales: (contratos de trabajo registrados en el sector de la construcción/contratos de trabajo registrados totales) x 100						
UNIDAD DE MEDIDA	%						
FECHA DEL ÚLTIMO DATO DISPONIBLE	2012						
FUENTE	Servicio Público de Empleo Estatal (SEPE), <i>Estadísticas por municipios (paro registrado y contratos)</i> Elaboración propia						
PERIODICIDAD	Anual						
OTRA INFORMACIÓN RELEVANTE	Los datos anuales se han calculado como la suma de los doce meses						
Área territorial	2007	2008	2009	2010	2011	2012	2013
Campaña Norte	13,17	10,99	10,79	8,95	8,14	9,17	
El Condado	8,56	8,57	6,23	6,43	6,20	6,62	
Jaén capital	11,47	8,84	10,37	10,81	7,25	6,61	
La Loma y Las Villas	11,64	10,11	8,41	8,65	8,07	7,79	
Linares	16,80	16,79	16,38	13,04	9,85	6,88	
Sierra de Cazorla	11,81	11,89	9,11	7,27	6,20	6,33	
Sierra Mágina	23,17	17,91	18,49	14,43	14,29	14,97	
Sierra de Segura	12,92	10,20	8,35	8,17	8,67	9,57	
Sierra Sur	12,29	9,64	8,85	6,92	5,77	6,03	
<i>Total provincial</i>	<i>12,92</i>	<i>10,84</i>	<i>10,26</i>	<i>9,08</i>	<i>7,98</i>	<i>8,23</i>	

GRÁFICOS DE EVOLUCIÓN DEL INDICADOR

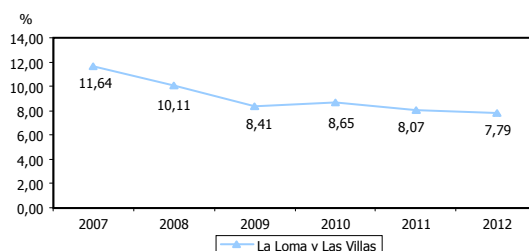
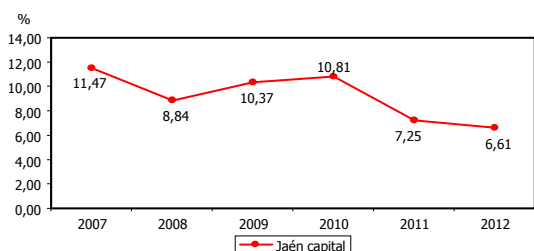
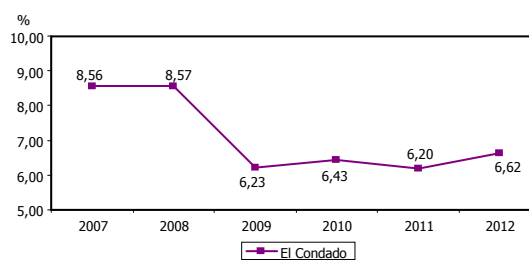
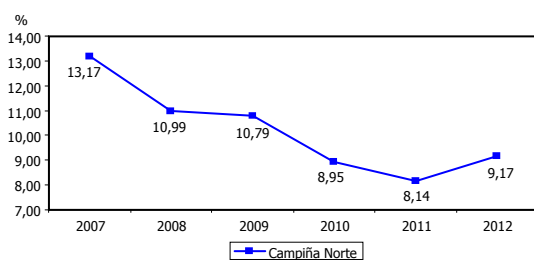

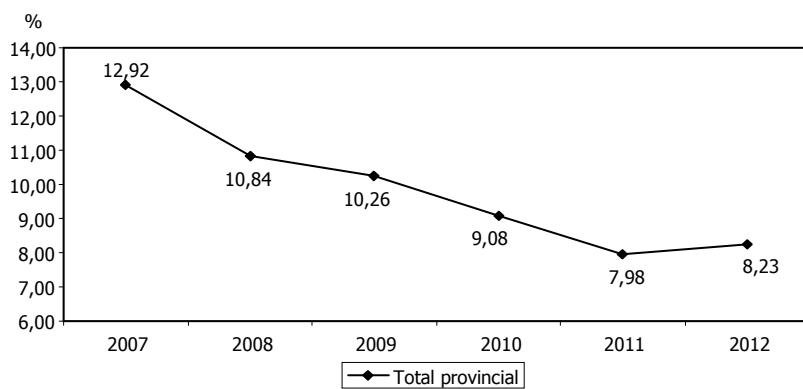
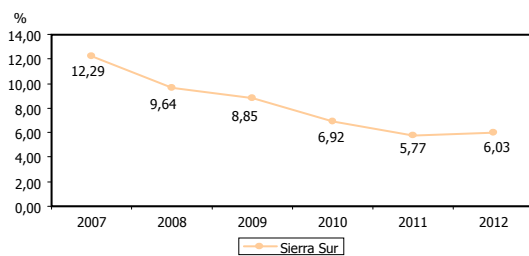
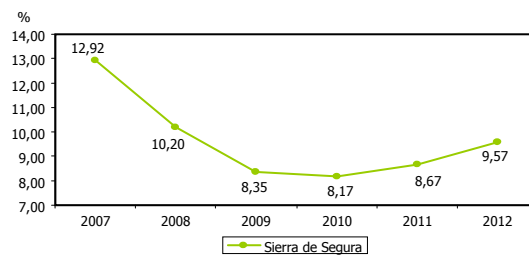
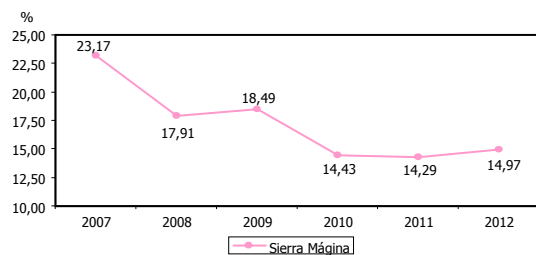
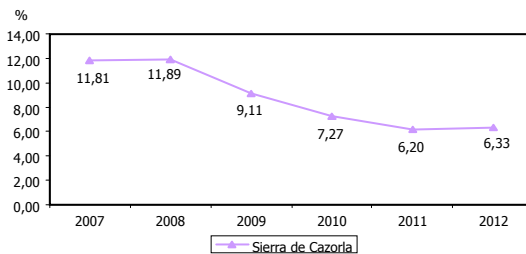
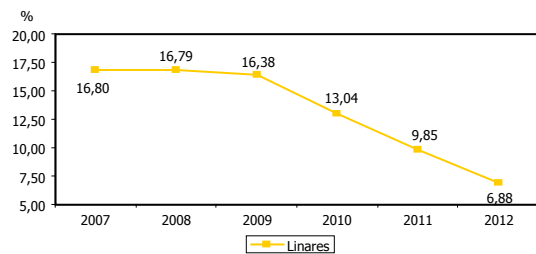



CONTRATOS DE TRABAJO REGISTRADOS EN SERVICIOS							87
DEFINICIÓN/DESCRIPCIÓN DEL INDICADOR		Contratos de trabajo registrados en el sector servicios					
UNIDAD DE MEDIDA		Nº de contratos					
FECHA DEL ÚLTIMO DATO DISPONIBLE		2012					
FUENTE		Servicio Público de Empleo Estatal (SEPE), <i>Estadísticas por municipios (para registrado y contratos)</i> Elaboración propia					
PERIODICIDAD		Anual					
OTRA INFORMACIÓN RELEVANTE		Los datos anuales se han calculado como la suma de los doce meses					
Área territorial	2007	2008	2009	2010	2011	2012	2013
Campaña Norte	22.382	21.778	20.717	21.771	22.463	22.624	
El Condado	3.703	3.399	3.873	3.480	3.913	4.501	
Jaén capital	41.042	37.824	35.563	41.026	38.968	34.272	
La Loma y Las Villas	15.649	13.898	14.017	14.514	14.061	16.126	
Linares	10.887	9.630	8.762	8.571	8.856	9.404	
Sierra de Cazorla	4.213	3.870	4.495	4.196	4.447	4.610	
Sierra Mágina	5.585	4.930	5.078	5.087	5.553	6.757	
Sierra de Segura	4.448	4.584	4.616	4.340	4.457	4.712	
Sierra Sur	11.551	11.171	11.077	13.197	13.970	15.182	
<i>Total provincial</i>	<i>119.460</i>	<i>111.084</i>	<i>108.198</i>	<i>116.182</i>	<i>116.688</i>	<i>118.188</i>	

GRÁFICOS DE EVOLUCIÓN DEL INDICADOR

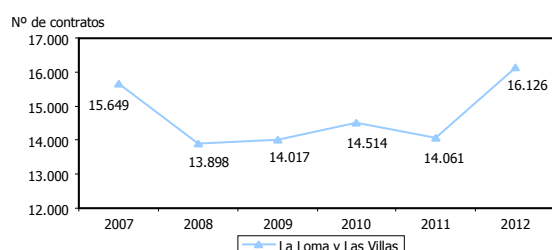
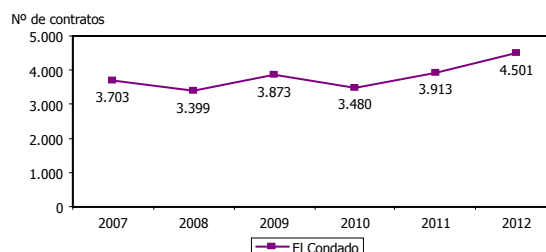
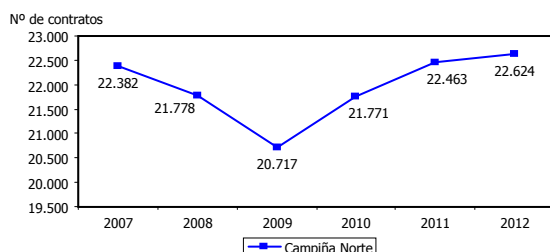

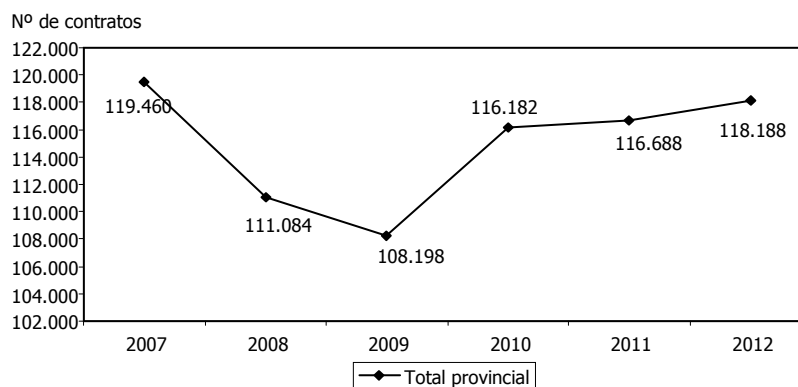
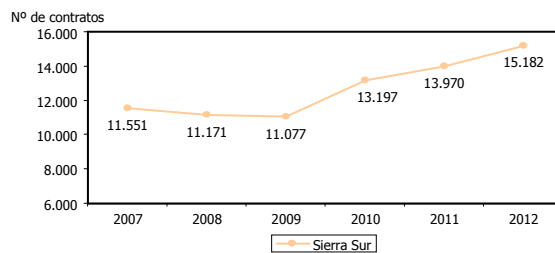
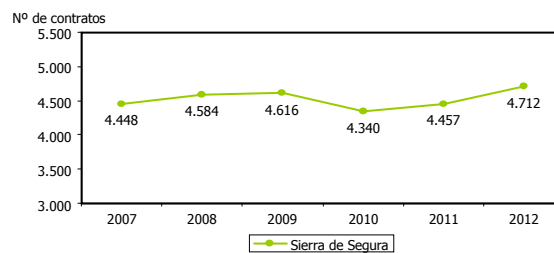
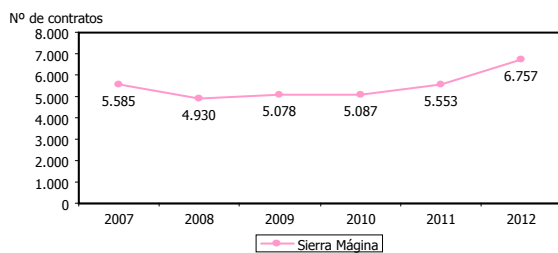
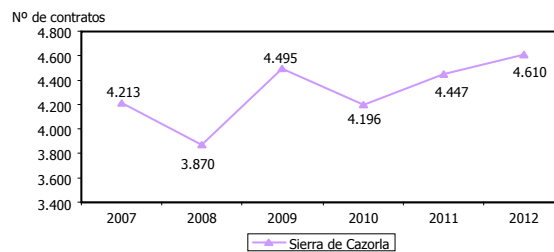
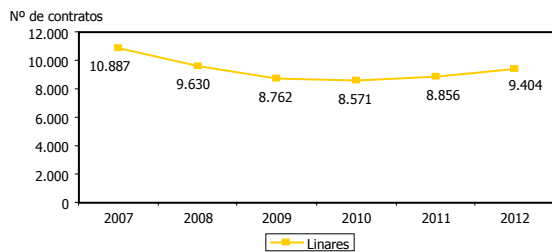



CONTRATOS DE TRABAJO EN EL SECTOR SERVICIOS RESPECTO AL TOTAL

88

DEFINICIÓN/DESCRIPCIÓN DEL INDICADOR	Contratos de trabajo registrados en el sector servicios en relación a los contratos registrados totales: (contratos de trabajo registrados en el sector servicios/contratos de trabajo registrados totales) x 100						
UNIDAD DE MEDIDA	%						
FECHA DEL ÚLTIMO DATO DISPONIBLE	2012						
FUENTE	Servicio Público de Empleo Estatal (SEPE), <i>Estadísticas por municipios (para registrado y contratos)</i> Elaboración propia						
PERIODICIDAD	Anual						
OTRA INFORMACIÓN RELEVANTE	Los datos anuales se han calculado como la suma de los doce meses						
Área territorial	2007	2008	2009	2010	2011	2012	2013
Campaña Norte	21,48	21,63	22,05	18,97	19,51	26,61	
El Condado	14,59	13,82	12,14	10,24	12,60	19,50	
Jaén capital	54,19	55,64	57,53	58,68	62,12	64,77	
La Loma y Las Villas	19,67	18,15	16,72	15,61	16,43	23,54	
Linares	58,40	57,98	56,78	57,91	63,20	71,15	
Sierra de Cazorla	21,62	21,19	20,02	16,48	16,72	21,19	
Sierra Mágina	20,37	17,21	14,07	12,82	13,85	18,20	
Sierra de Segura	22,51	21,67	19,08	15,81	16,78	25,07	
Sierra Sur	19,76	17,60	17,06	16,41	17,33	23,59	
<i>Total provincial</i>	<i>27,87</i>	<i>26,58</i>	<i>24,90</i>	<i>23,26</i>	<i>24,19</i>	<i>30,72</i>	

GRÁFICOS DE EVOLUCIÓN DEL INDICADOR

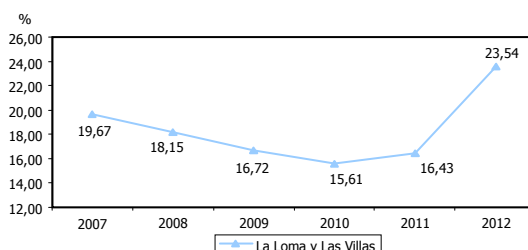
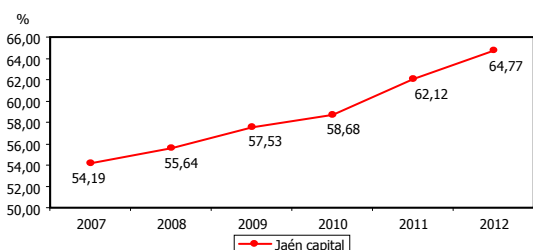
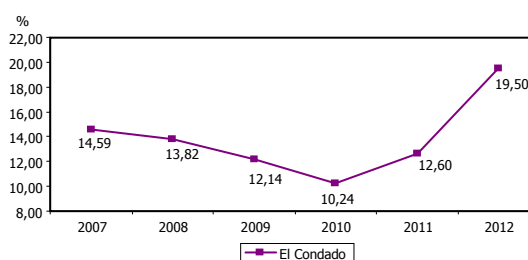
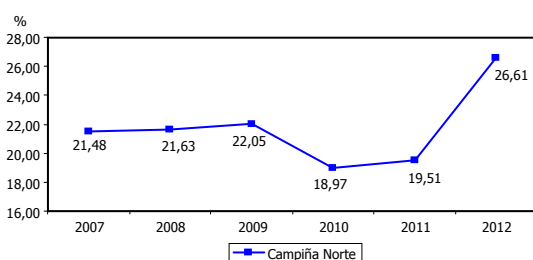

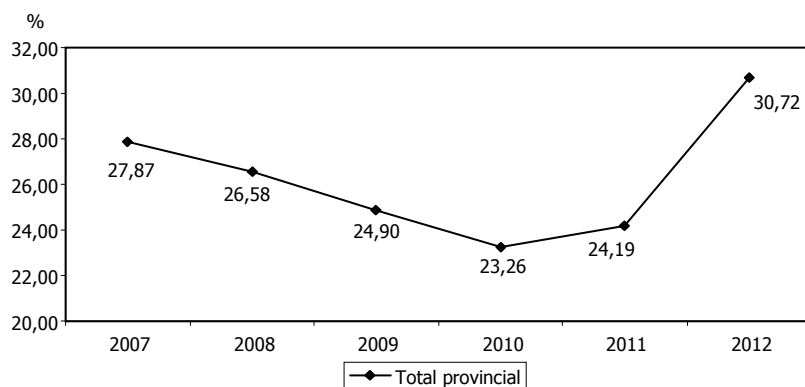
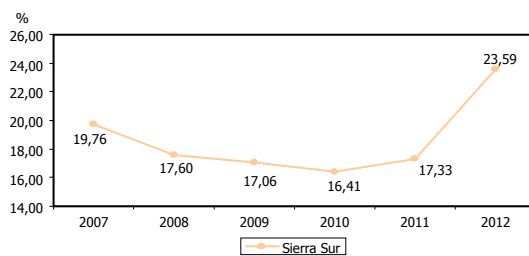
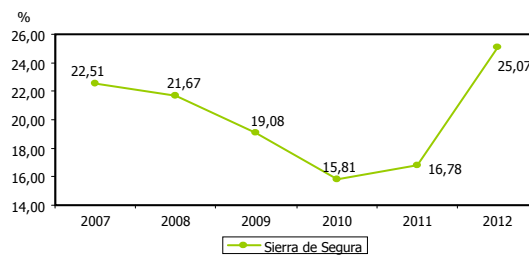
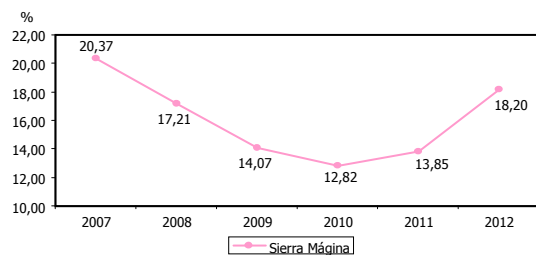
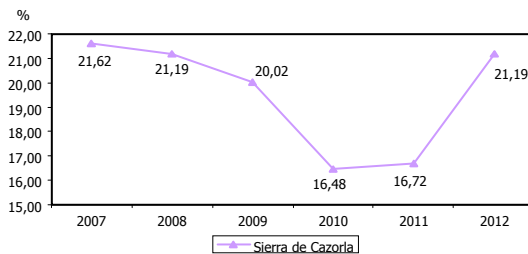
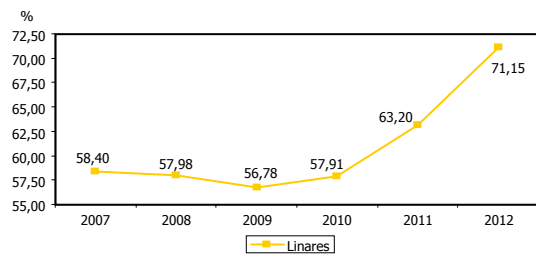



TASA DE TEMPORALIDAD							89
ESTRATEGIA/S		Jaén, provincia para la convivencia y el bienestar social					
TENDENCIA DESEADA/VALOR A ALCANZAR		Disminución					
DEFINICIÓN/DESCRIPCIÓN DEL INDICADOR		Contratos temporales realizados en el ejercicio en relación al total de contratos registrados: (contratos temporales/total de contratos) x 100					
UNIDAD DE MEDIDA		%					
FECHA DEL ÚLTIMO DATO DISPONIBLE		2012					
FUENTE		Servicio Público de Empleo Estatal (SEPE), <i>Estadísticas por municipios (para registrado y contratos)</i> Elaboración propia					
PERIODICIDAD		Anual					
OTRA INFORMACIÓN RELEVANTE		Los datos anuales se han calculado como la suma de los doce meses					
Área territorial	2007	2008	2009	2010	2011	2012	2013
Campaña Norte	96,68	96,99	97,55	98,42	98,22	97,72	
El Condado	99,06	99,02	99,49	99,48	99,38	99,39	
Jaén capital	94,22	94,25	95,36	95,37	96,05	96,50	
La Loma y Las Villas	97,80	97,90	98,47	98,57	98,79	98,45	
Linares	91,92	93,00	93,81	94,53	94,45	94,34	
Sierra de Cazorla	98,13	98,02	98,85	99,07	99,24	99,21	
Sierra Mágina	96,92	97,77	98,53	98,89	99,03	99,12	
Sierra de Segura	98,90	98,55	99,14	99,39	99,31	98,94	
Sierra Sur	97,60	98,07	98,58	98,74	98,80	98,72	
<i>Total provincial</i>	<i>96,70</i>	<i>97,01</i>	<i>97,82</i>	<i>98,15</i>	<i>98,28</i>	<i>98,11</i>	

GRÁFICOS DE EVOLUCIÓN DEL INDICADOR

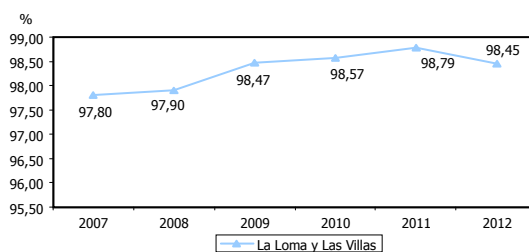
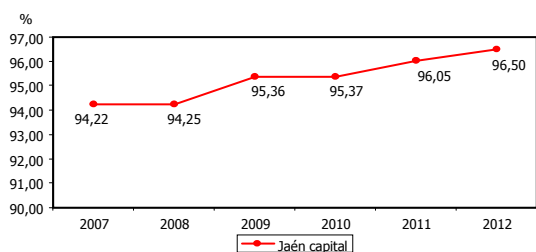
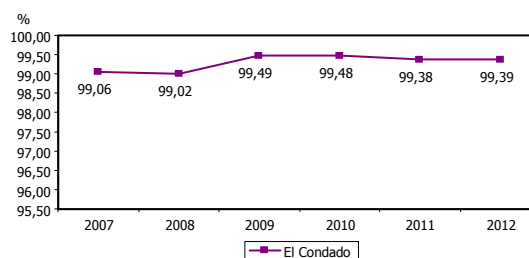
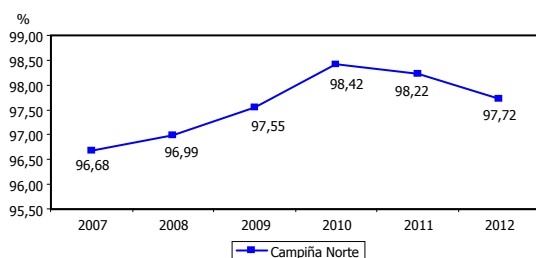

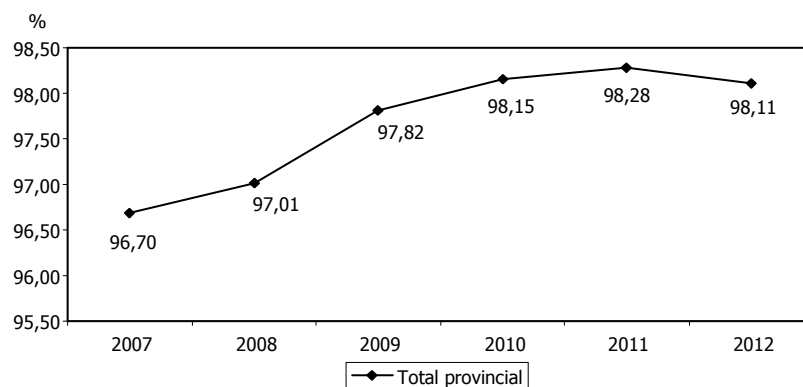
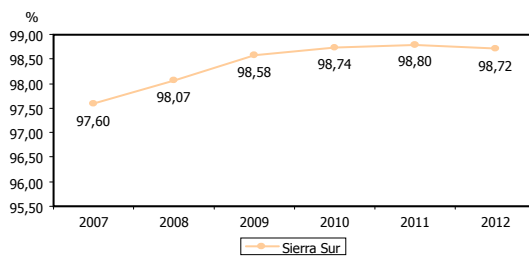
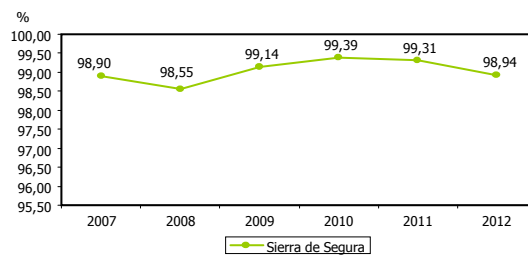
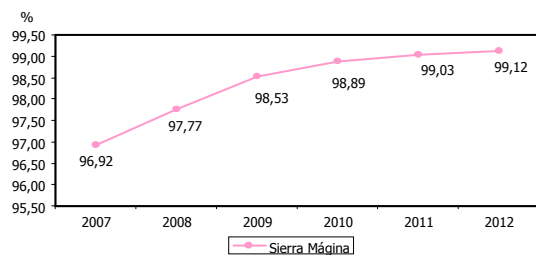
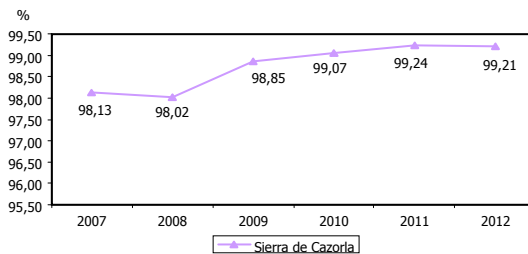
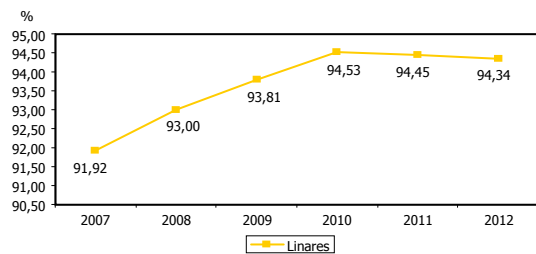



CENTROS DE ATENCIÓN ESPECIALIZADA		90					
ESTRATEGIA/S	Jaén, provincia para la convivencia y el bienestar social						
TENDENCIA DESEADA/VALOR A ALCANZAR	Aumento						
DEFINICIÓN/DESCRIPCIÓN DEL INDICADOR	Centros de atención especializada: centros periféricos de especialidades, hospitales públicos y hospitales privados						
UNIDAD DE MEDIDA	Nº de centros						
FECHA DEL ÚLTIMO DATO DISPONIBLE	2011						
FUENTE	Instituto de Estadística y Cartografía de Andalucía (IECA), <i>Sistema de Información Multiterritorial</i> Elaboración propia						
PERIODICIDAD	Anual						
OTRA INFORMACIÓN RELEVANTE	El Condado, Sierra de Cazorla y Sierra Mágina no cuentan con centros de atención especializada						
Área territorial	2007	2008	2009	2010	2011	2012	2013
Campaña Norte	1	1	1	1	1		
El Condado	-	-	-	-	-		
Jaén capital	3	3	3	3	3		
La Loma y Las Villas	3	3	3	3	3		
Linares	2	2	2	2	2		
Sierra de Cazorla	-	-	-	-	-		
Sierra Mágina	-	-	-	-	-		
Sierra de Segura	1	1	-	-	-		
Sierra Sur	2	2	1	1	1		
<i>Total provincial</i>	<i>12</i>	<i>12</i>	<i>10</i>	<i>10</i>	<i>10</i>		
<i>Andalucía</i>	<i>142</i>	<i>143</i>	<i>132</i>	<i>128</i>	<i>129</i>		

GRÁFICOS DE EVOLUCIÓN DEL INDICADOR

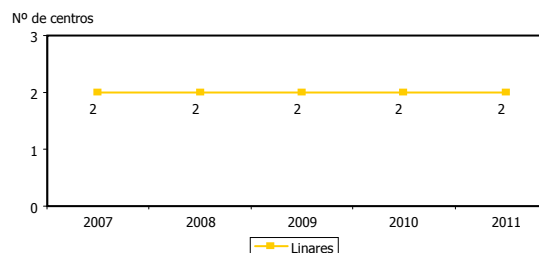
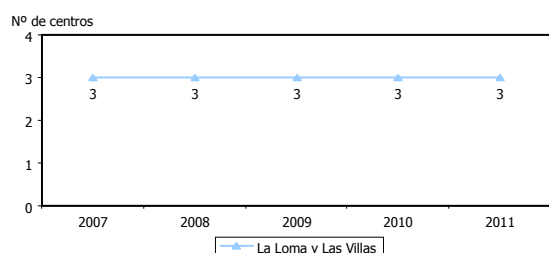
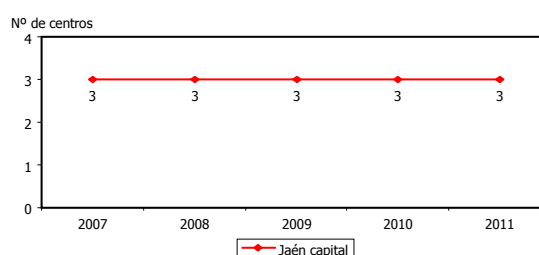
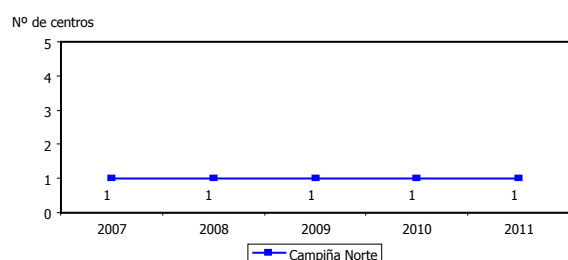

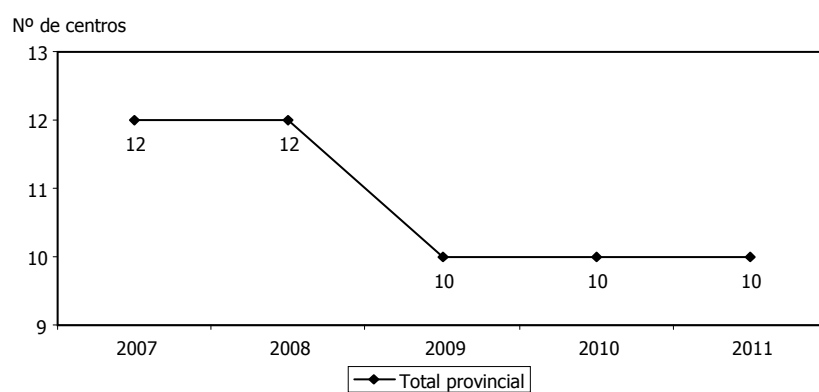
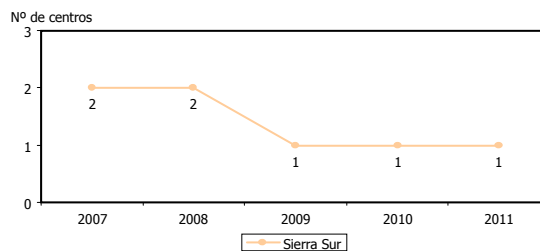
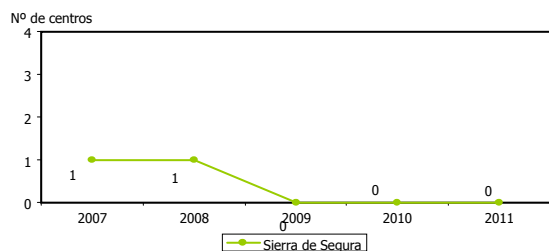



CAMAS EN CENTROS DE ATENCIÓN ESPECIALIZADA							91
ESTRATEGIA/S		Jaén, provincia para la convivencia y el bienestar social					
TENDENCIA DESEADA/VALOR A ALCANZAR		Aumento					
DEFINICIÓN/DESCRIPCIÓN DEL INDICADOR		Camas en centros de atención especializada (hospitales)					
UNIDAD DE MEDIDA		Nº de camas					
FECHA DEL ÚLTIMO DATO DISPONIBLE		2011					
FUENTE		Instituto de Estadística y Cartografía de Andalucía (IECA), <i>Sistema de Información Multiterritorial</i> Elaboración propia					
PERIODICIDAD		Anual					
OTRA INFORMACIÓN RELEVANTE		El Condado, Sierra de Cazorla y Sierra Mágina no cuentan con centros de atención especializada					
Área territorial	2007	2008	2009	2010	2011	2012	2013
Campaña Norte	115	115	115	115	115		
El Condado	-	-	-	-	-		
Jaén capital	810	827	830	830	830		
La Loma y Las Villas	207	207	227	227	227		
Linares	264	264	264	264	264		
Sierra de Cazorla	-	-	-	-	-		
Sierra Mágina	-	-	-	-	-		
Sierra de Segura	24	24	-	-	-		
Sierra Sur	18	18	-	-	-		
<i>Total provincial</i>	<i>1.438</i>	<i>1.455</i>	<i>1.436</i>	<i>1.436</i>	<i>1.436</i>		
<i>Andalucía</i>	<i>22.505</i>	<i>22.424</i>	<i>21.900</i>	<i>21.877</i>	<i>21.919</i>		

GRÁFICOS DE EVOLUCIÓN DEL INDICADOR

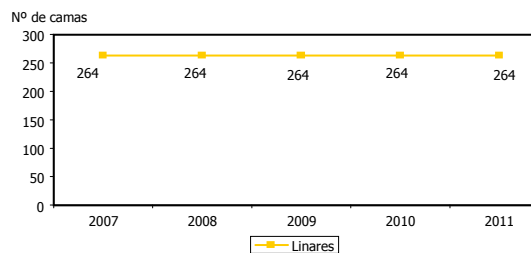
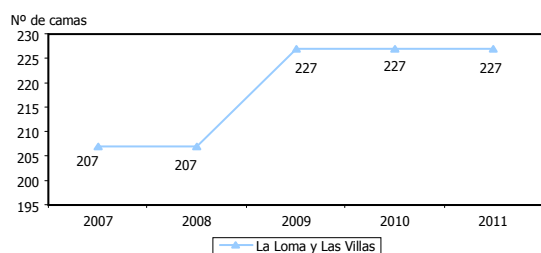
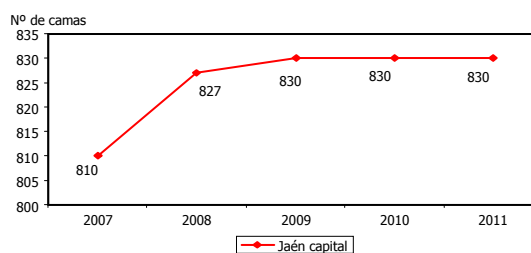
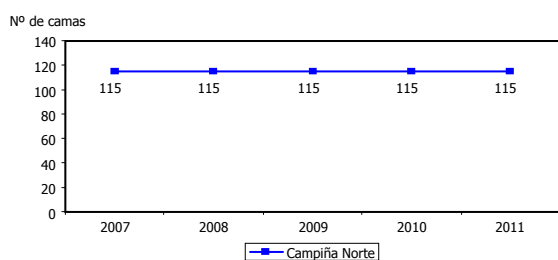

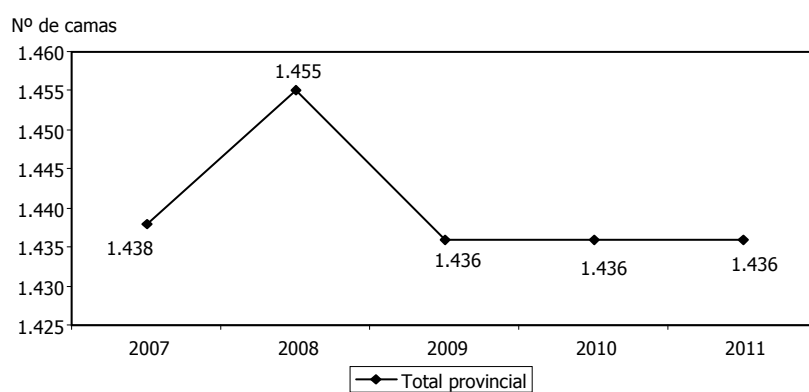
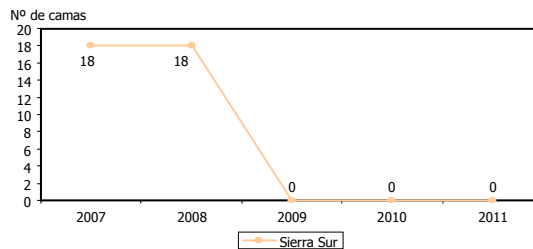
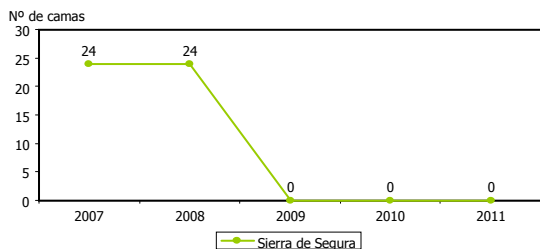



CAMAS EN CENTROS DE ATENCIÓN ESPECIALIZADA RESPECTO A LA POBLACIÓN		92					
ESTRATEGIA/S	Jaén, provincia para la convivencia y el bienestar social						
TENDENCIA DESEADA/VALOR A ALCANZAR	Aumento						
DEFINICIÓN/DESCRIPCIÓN DEL INDICADOR	Camas en centros de atención especializada (hospitales) en relación a la población						
UNIDAD DE MEDIDA	Nº de camas/1.000 hab						
FECHA DEL ÚLTIMO DATO DISPONIBLE	2011						
FUENTE	Instituto de Estadística y Cartografía de Andalucía (IECA), <i>Sistema de Información Multiterritorial</i> Instituto Nacional de Estadística (INE), <i>Padrón municipal</i> Elaboración propia						
PERIODICIDAD	Anual						
OTRA INFORMACIÓN RELEVANTE	El Condado, Sierra de Cazorla y Sierra Mágina no cuentan con centros de atención especializada						
Área territorial	2007	2008	2009	2010	2011	2012	2013
Campaña Norte	0,785	0,781	0,778	0,778	0,780		
El Condado	0,000	0,000	0,000	0,000	0,000		
Jaén capital	6,959	7,104	7,121	7,107	7,107		
La Loma y Las Villas	2,002	1,994	2,163	2,146	2,139		
Linares	4,309	4,304	4,304	4,306	4,320		
Sierra de Cazorla	0,000	0,000	0,000	0,000	0,000		
Sierra Mágina	0,000	0,000	0,000	0,000	0,000		
Sierra de Segura	0,904	0,899	0,000	0,000	0,000		
Sierra Sur	0,189	0,188	0,000	0,000	0,000		
<i>Total provincial</i>	2,163	2,180	2,144	2,141	2,141		
<i>Andalucía</i>	0,785	0,781	0,778	0,778	0,780		

GRÁFICOS DE EVOLUCIÓN DEL INDICADOR

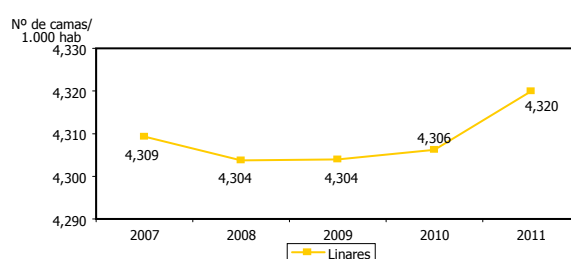
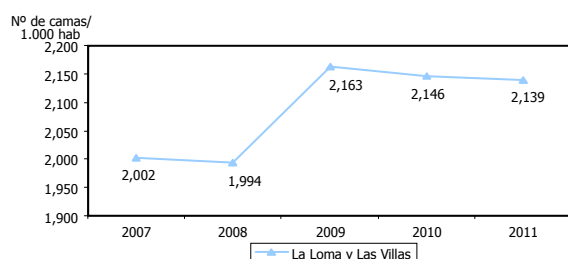
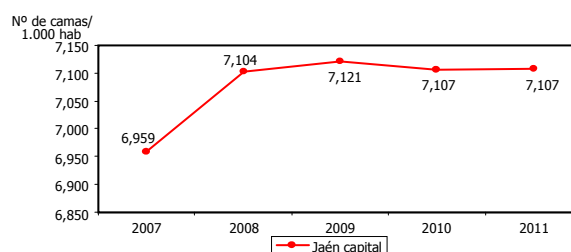
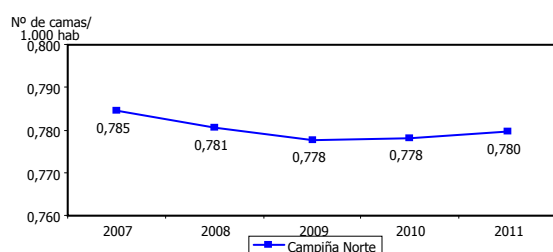

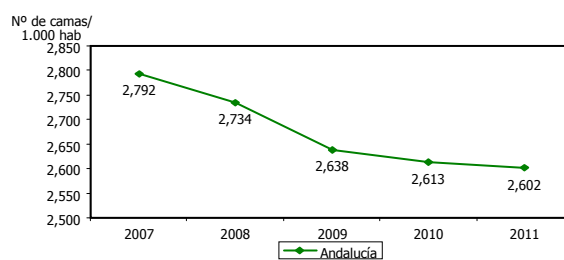
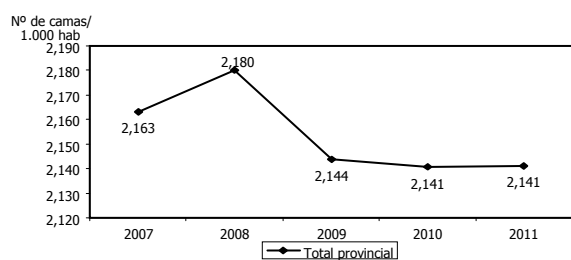
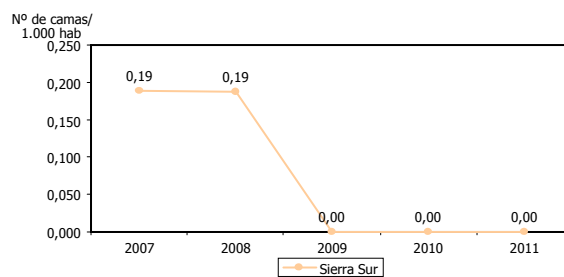
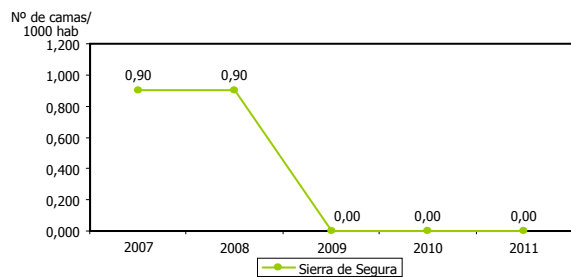



RECURSOS DE ATENCIÓN PRIMARIA							93
ESTRATEGIA/S		Jaén, provincia para la convivencia y el bienestar social					
TENDENCIA DESEADA/VALOR A ALCANZAR		Aumento					
DEFINICIÓN/DESCRIPCIÓN DEL INDICADOR		Recursos de atención primaria: centros de salud, puntos de vacunación, consultorios locales, consultorios auxiliares y consultorios no reconvertidos					
UNIDAD DE MEDIDA		Nº de recursos					
FECHA DEL ÚLTIMO DATO DISPONIBLE		2011					
FUENTE		Instituto de Estadística y Cartografía de Andalucía (IECA), <i>Sistema de Información Multiterritorial</i> Elaboración propia					
PERIODICIDAD		Anual					
OTRA INFORMACIÓN RELEVANTE							
Área territorial	2007	2008	2009	2010	2011	2012	2013
Campaña Norte	72	72	72	72	72		
El Condado	30	28	28	28	28		
Jaén capital	16	16	16	16	16		
La Loma y Las Villas	60	62	62	62	62		
Linares	8	8	8	8	10		
Sierra de Cazorla	40	38	40	40	40		
Sierra Mágina	48	44	44	44	44		
Sierra de Segura	64	64	64	64	64		
Sierra Sur	60	58	58	58	58		
<i>Total provincial</i>	<i>398</i>	<i>390</i>	<i>392</i>	<i>392</i>	<i>394</i>		
<i>Andalucía</i>	<i>2.964</i>	<i>3.004</i>	<i>3.012</i>	<i>3.012</i>	<i>3.034</i>		

GRÁFICOS DE EVOLUCIÓN DEL INDICADOR

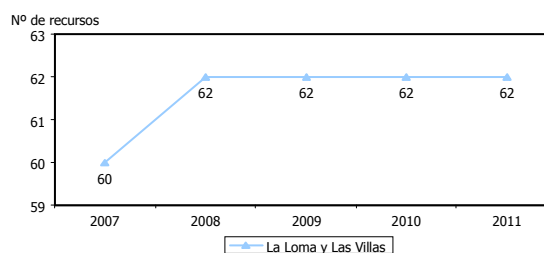
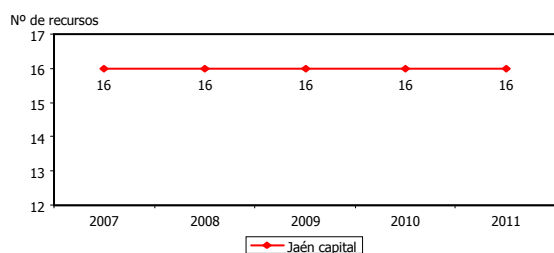
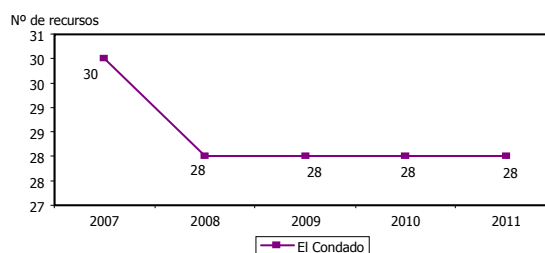
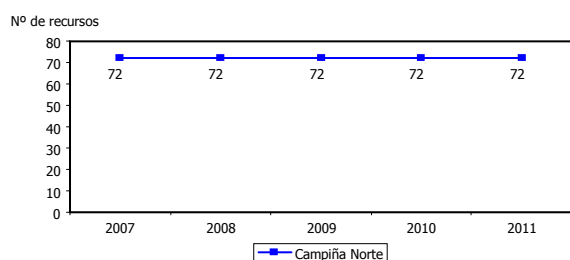

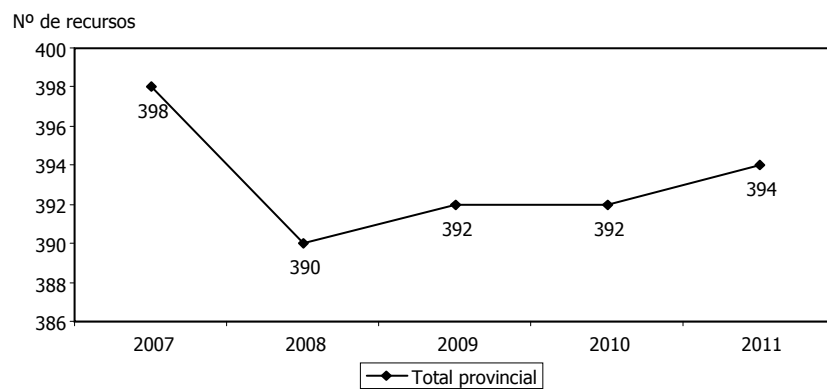
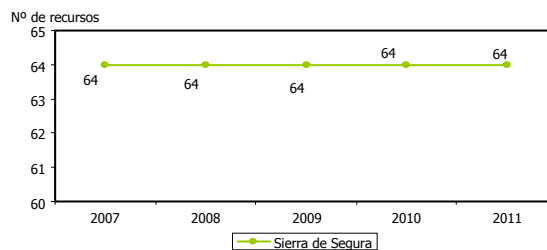
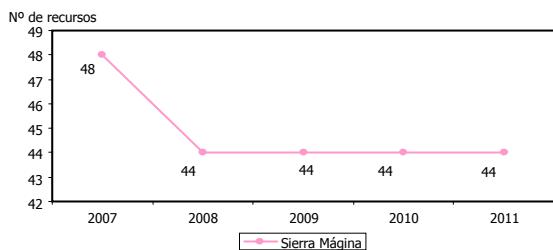
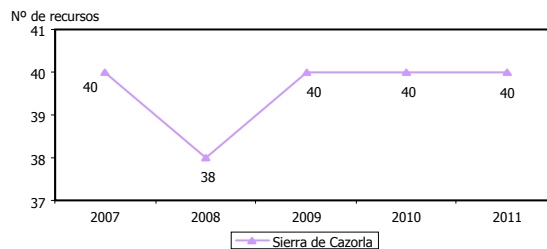
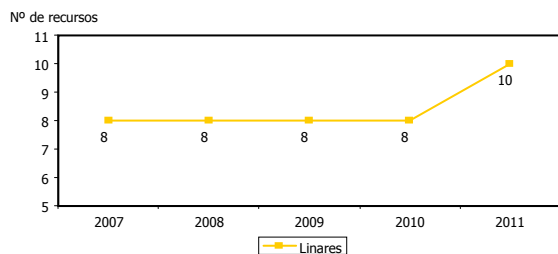



RECURSOS DE ATENCIÓN PRIMARIA RESPECTO A LA POBLACIÓN							94
DEFINICIÓN/DESCRIPCIÓN DEL INDICADOR		Recursos de atención primaria (centros de salud, puntos de vacunación, consultorios locales, consultorios auxiliares y consultorios no reconvertidos) en relación a la población					
UNIDAD DE MEDIDA		Nº de recursos/1.000 hab					
FECHA DEL ÚLTIMO DATO DISPONIBLE		2011					
FUENTE		Instituto de Estadística y Cartografía de Andalucía (IECA), <i>Sistema de Información Multiterritorial</i> Instituto Nacional de Estadística (INE), <i>Padrón municipal</i> Elaboración propia					
PERIODICIDAD		Anual					
OTRA INFORMACIÓN RELEVANTE							
Área territorial	2007	2008	2009	2010	2011	2012	2013
Campaña Norte	0,491	0,489	0,487	0,487	0,488		
El Condado	1,204	1,124	1,127	1,131	1,137		
Jaén capital	0,137	0,137	0,137	0,137	0,137		
La Loma y Las Villas	0,580	0,597	0,591	0,586	0,584		
Linares	0,131	0,130	0,130	0,130	0,164		
Sierra de Cazorla	1,172	1,109	1,172	1,172	1,175		
Sierra Mágina	0,850	0,776	0,771	0,770	0,768		
Sierra de Segura	2,411	2,398	2,407	2,402	2,407		
Sierra Sur	0,631	0,604	0,601	0,601	0,601		
<i>Total provincial</i>	0,599	0,584	0,585	0,584	0,588		
<i>Andalucía</i>	0,491	0,489	0,487	0,487	0,488		

GRÁFICOS DE EVOLUCIÓN DEL INDICADOR

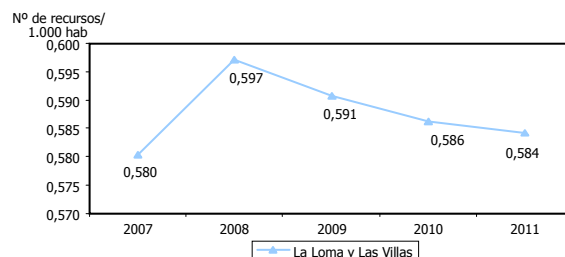
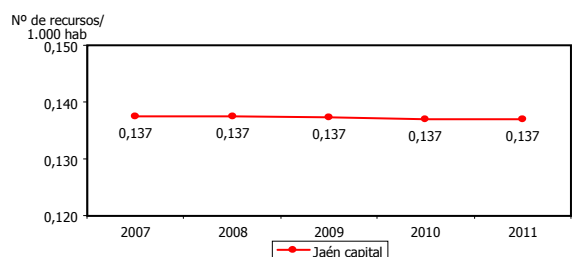
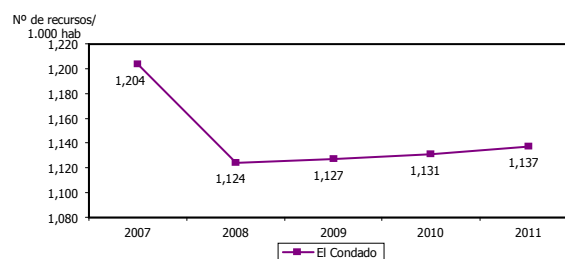
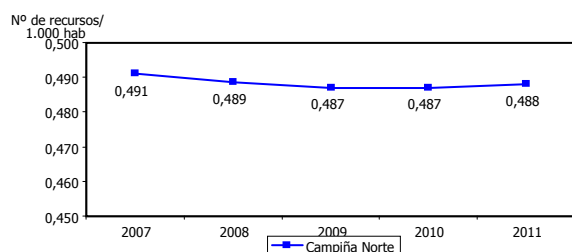

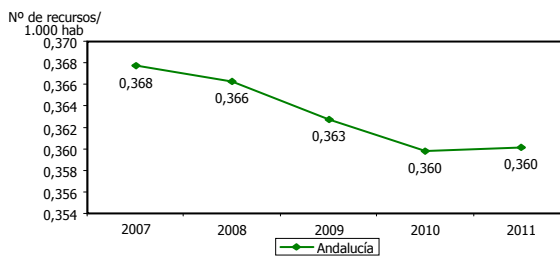
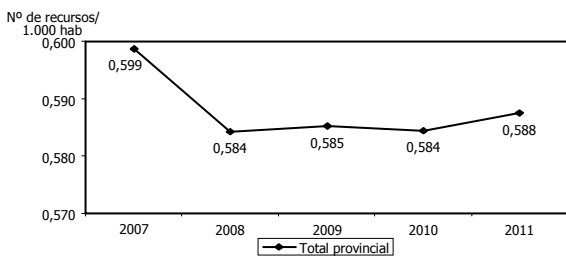
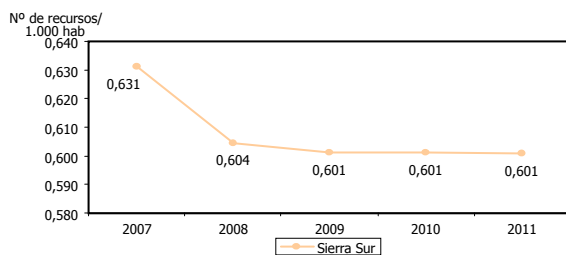
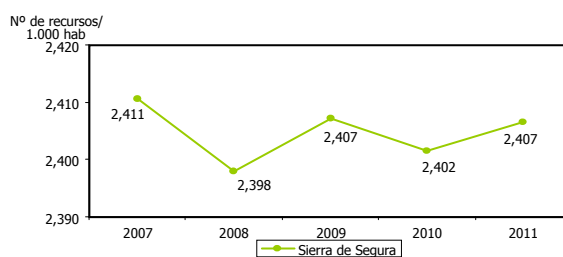
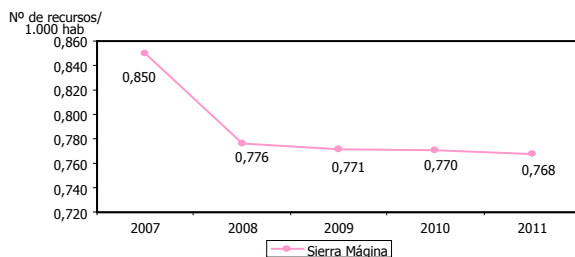
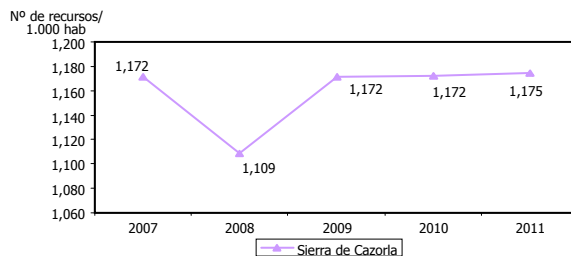



PIRÁMIDE DE POBLACIÓN DE LA CAMPIÑA NORTE							P.1	
DEFINICIÓN/DESCRIPCIÓN DEL INDICADOR		Estructura de la población por sexo y edad						
UNIDAD DE MEDIDA		%						
FUENTE		Instituto Nacional de Estadística (INE), <i>Estadística del Padrón continuo</i> Elaboración propia						
PERIODICIDAD		Anual						
OTRA INFORMACIÓN RELEVANTE		Los datos están referidos a 1 de enero						
Edad	2007				2013			
	Hombres	%	Mujeres	%	Hombres	%	Mujeres	%
Más de 85	818	0,56	1.670	1,14				
80-84	1.508	1,03	2.270	1,55				
75-79	2.737	1,87	3.373	2,30				
70-74	3.114	2,12	3.641	2,48				
65-69	2.699	1,84	3.199	2,18				
60-64	2.975	2,03	3.305	2,25				
55-59	3.498	2,39	3.444	2,35				
50-54	4.184	2,85	3.903	2,66				
45-49	5.376	3,67	5.071	3,46				
40-44	5.929	4,05	5.640	3,85				
25-39	5.881	4,01	5.420	3,70				
30-34	5.760	3,93	5.319	3,63				
25-29	5.771	3,94	5.339	3,64				
20-24	5.242	3,58	5.100	3,48				
15-19	5.197	3,55	4.763	3,25				
10-14	4.684	3,20	4.402	3,00				
5-9	4.062	2,77	3.800	2,59				
0-4	3.899	2,66	3.578	2,44				

Campaña Norte 2007

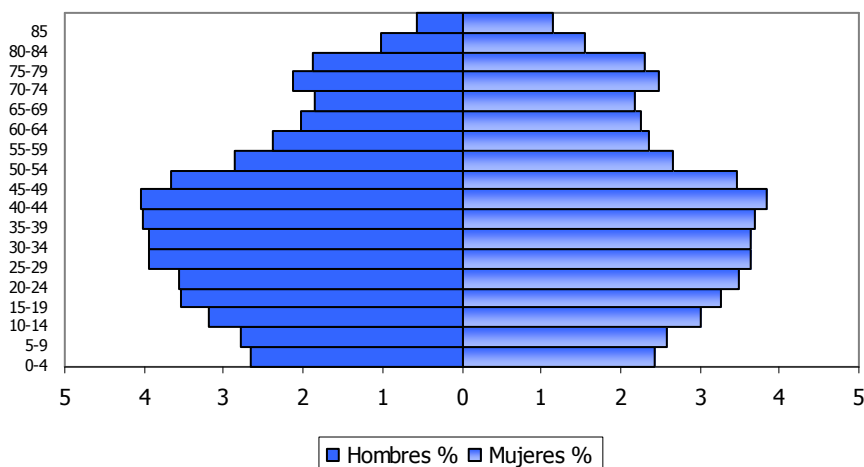



PIRÁMIDE DE POBLACIÓN DE EL CONDADO							P.2	
DEFINICIÓN/DESCRIPCIÓN DEL INDICADOR		Estructura de la población por sexo y edad						
UNIDAD DE MEDIDA		%						
FUENTE		Instituto Nacional de Estadística (INE), <i>Estadística del Padrón continuo</i> Elaboración propia						
PERIODICIDAD		Anual						
OTRA INFORMACIÓN RELEVANTE		Los datos están referidos a 1 de enero						
Edad	2007				2013			
	Hombres	%	Mujeres	%	Hombres	%	Mujeres	%
Más de 85	150	0,60	357	1,43				
80-84	337	1,35	418	1,68				
75-79	548	2,20	694	2,78				
70-74	675	2,71	805	3,23				
65-69	503	2,02	616	2,47				
60-64	450	1,81	537	2,15				
55-59	563	2,26	533	2,14				
50-54	738	2,96	626	2,51				
45-49	1.033	4,14	848	3,40				
40-44	1.089	4,37	934	3,75				
25-39	995	3,99	880	3,53				
30-34	895	3,59	741	2,97				
25-29	889	3,57	750	3,01				
20-24	926	3,72	873	3,50				
15-19	916	3,68	777	3,12				
10-14	751	3,01	747	3,00				
5-9	665	2,67	610	2,45				
0-4	571	2,29	484	1,94				

El Condado 2007

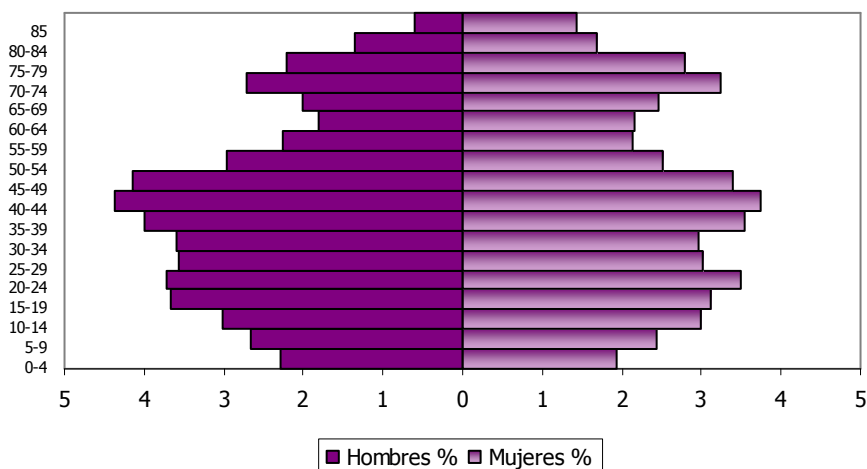



PIRÁMIDE DE POBLACIÓN DE JAÉN CAPITAL						P.3		
DEFINICIÓN/DESCRIPCIÓN DEL INDICADOR		Estructura de la población por sexo y edad						
UNIDAD DE MEDIDA		%						
FUENTE		Instituto Nacional de Estadística (INE), <i>Estadística del Padrón continuo</i> Elaboración propia						
PERIODICIDAD		Anual						
OTRA INFORMACIÓN RELEVANTE		Los datos están referidos a 1 de enero						
Edad	2007				2013			
	Hombres	%	Mujeres	%	Hombres	%	Mujeres	%
Más de 85	535	0,46	1.166	1,00				
80-84	950	0,82	1.637	1,41				
75-79	1.512	1,30	2.268	1,95				
70-74	1.979	1,70	2.573	2,21				
65-69	1.910	1,64	2.420	2,08				
60-64	2.375	2,04	2.744	2,36				
55-59	2.727	2,34	3.048	2,62				
50-54	3.351	2,88	3.660	3,14				
45-49	4.130	3,55	4.376	3,76				
40-44	4.526	3,89	4.907	4,22				
25-39	4.604	3,96	4.781	4,11				
30-34	4.803	4,13	4.732	4,07				
25-29	4.863	4,18	4.634	3,98				
20-24	4.195	3,60	4.071	3,50				
15-19	3.926	3,37	3.781	3,25				
10-14	3.507	3,01	3.326	2,86				
5-9	3.208	2,76	2.961	2,54				
0-4	3.127	2,69	3.080	2,65				

Jaén capital 2007

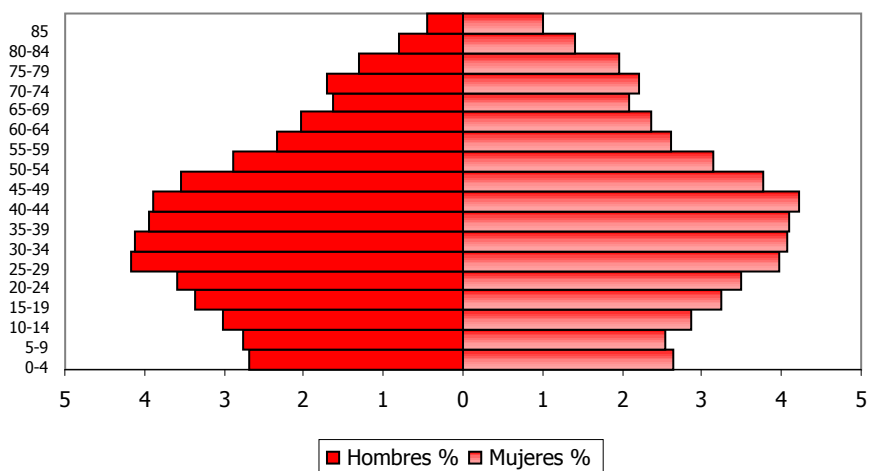



PIRÁMIDE DE POBLACIÓN DE LA LOMA Y LAS VILLAS							P.4	
DEFINICIÓN/DESCRIPCIÓN DEL INDICADOR		Estructura de la población por sexo y edad						
UNIDAD DE MEDIDA		%						
FUENTE		Instituto Nacional de Estadística (INE), <i>Estadística del Padrón continuo</i> Elaboración propia						
PERIODICIDAD		Anual						
OTRA INFORMACIÓN RELEVANTE		Los datos están referidos a 1 de enero						
Edad	2007				2013			
	Hombres	%	Mujeres	%	Hombres	%	Mujeres	%
Más de 85	608	0,59	1.230	1,19				
80-84	1.180	1,14	1.683	1,63				
75-79	2.015	1,95	2.511	2,43				
70-74	2.306	2,23	2.822	2,73				
65-69	2.060	1,99	2.365	2,29				
60-64	2.117	2,05	2.323	2,25				
55-59	2.377	2,30	2.485	2,40				
50-54	2.932	2,84	2.749	2,66				
45-49	3.830	3,70	3.626	3,51				
40-44	4.354	4,21	4.169	4,03				
35-39	4.102	3,97	3.861	3,73				
30-34	4.065	3,93	3.566	3,45				
25-29	3.856	3,73	3.580	3,46				
20-24	3.492	3,38	3.381	3,27				
15-19	3.472	3,36	3.348	3,24				
10-14	3.431	3,32	3.177	3,07				
5-9	2.846	2,75	2.596	2,51				
0-4	2.486	2,40	2.375	2,30				

La Loma y Las Villas 2007

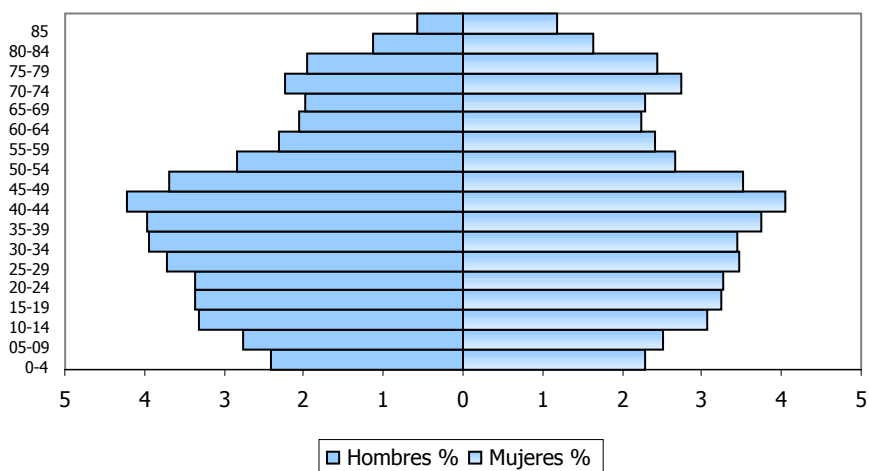



PIRÁMIDE DE POBLACIÓN DE LINARES							P.5	
DEFINICIÓN/DESCRIPCIÓN DEL INDICADOR		Estructura de la población por sexo y edad						
UNIDAD DE MEDIDA		%						
FUENTE		Instituto Nacional de Estadística (INE), <i>Estadística del Padrón continuo</i> Elaboración propia						
PERIODICIDAD		Anual						
OTRA INFORMACIÓN RELEVANTE		Los datos están referidos a 1 de enero						
Edad	2007				2013			
	Hombres	%	Mujeres	%	Hombres	%	Mujeres	%
Más de 85	240	0,39	662	1,08				
80-84	480	0,78	824	1,35				
75-79	929	1,52	1.257	2,05				
70-74	1.175	1,92	1.439	2,35				
65-69	1.025	1,67	1.312	2,14				
60-64	1.306	2,13	1.477	2,41				
55-59	1.508	2,46	1.622	2,65				
50-54	2.076	3,39	1.949	3,18				
45-49	2.229	3,64	2.509	4,10				
40-44	2.350	3,84	2.437	3,98				
35-39	2.316	3,78	2.206	3,60				
30-34	2.295	3,75	2.258	3,69				
25-29	2.598	4,24	2.341	3,82				
20-24	2.324	3,79	2.218	3,62				
15-19	2.065	3,37	1.901	3,10				
10-14	1.944	3,17	1.755	2,86				
5-9	1.627	2,66	1.505	2,46				
0-4	1.578	2,58	1.525	2,49				

Linares 2007

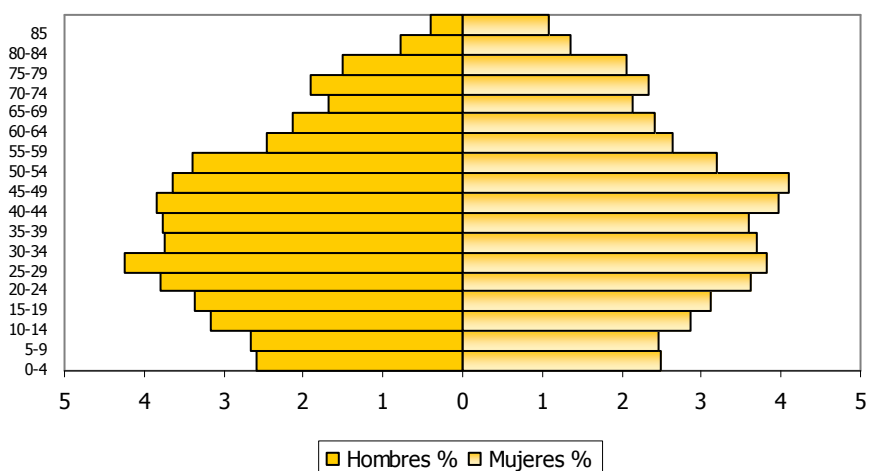



PIRÁMIDE DE POBLACIÓN DE SIERRA DE CAZORLA							P.6	
DEFINICIÓN/DESCRIPCIÓN DEL INDICADOR		Estructura de la población por sexo y edad						
UNIDAD DE MEDIDA		%						
FUENTE		Instituto Nacional de Estadística (INE), <i>Estadística del Padrón continuo</i> Elaboración propia						
PERIODICIDAD		Anual						
OTRA INFORMACIÓN RELEVANTE		Los datos están referidos a 1 de enero						
Edad	2007				2013			
	Hombres	%	Mujeres	%	Hombres	%	Mujeres	%
Más de 85	236	0,69	420	1,23				
80-84	484	1,42	622	1,82				
75-79	785	2,30	983	2,88				
70-74	902	2,64	1.084	3,18				
65-69	767	2,25	885	2,59				
60-64	713	2,09	778	2,28				
55-59	864	2,53	778	2,28				
50-54	964	2,82	922	2,70				
45-49	1.328	3,89	1.129	3,31				
40-44	1.365	4,00	1.316	3,85				
35-39	1.259	3,69	1.161	3,40				
30-34	1.179	3,45	1.084	3,18				
25-29	1.230	3,60	1.084	3,18				
20-24	1.187	3,48	1.184	3,47				
15-19	1.118	3,27	1.103	3,23				
10-14	1.068	3,13	1.005	2,94				
5-9	882	2,58	766	2,24				
0-4	805	2,36	698	2,04				

Sierra de Cazorla 2007

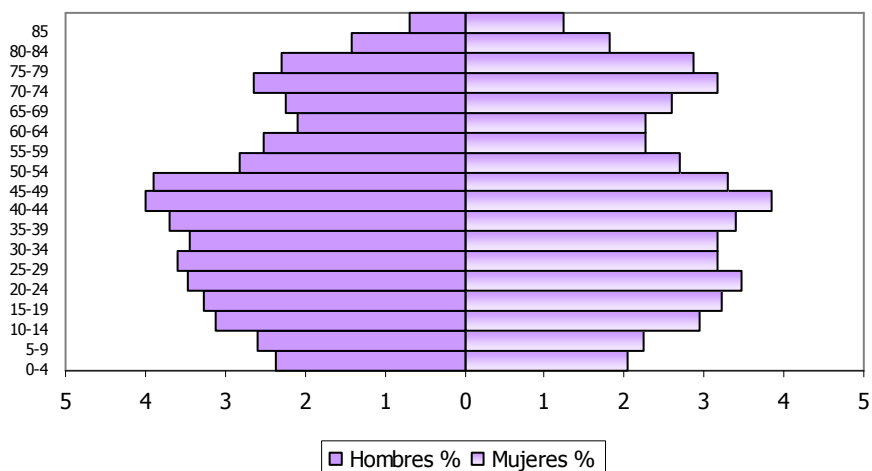



PIRÁMIDE DE POBLACIÓN DE SIERRA MÁGINA							P.7	
DEFINICIÓN/DESCRIPCIÓN DEL INDICADOR		Estructura de la población por sexo y edad						
UNIDAD DE MEDIDA		%						
FUENTE		Instituto Nacional de Estadística (INE), <i>Estadística del Padrón continuo</i> Elaboración propia						
PERIODICIDAD		Anual						
OTRA INFORMACIÓN RELEVANTE		Los datos están referidos a 1 de enero						
Edad	2007				2013			
	Hombres	%	Mujeres	%	Hombres	%	Mujeres	%
Más de 85	401	0,71	708	1,25				
80-84	774	1,37	988	1,75				
75-79	1.223	2,17	1.416	2,51				
70-74	1.393	2,47	1.567	2,78				
65-69	1.127	2,00	1.340	2,37				
60-64	1.125	1,99	1.217	2,16				
55-59	1.197	2,12	1.170	2,07				
50-54	1.524	2,70	1.262	2,23				
45-49	2.088	3,70	1.790	3,17				
40-44	2.334	4,13	2.047	3,63				
35-39	2.331	4,13	2.123	3,76				
30-34	2.139	3,79	1.894	3,35				
25-29	2.154	3,81	1.910	3,38				
20-24	1.921	3,40	1.808	3,20				
15-19	1.986	3,52	1.829	3,24				
10-14	1.843	3,26	1.703	3,02				
5-9	1.720	3,05	1.542	2,73				
0-4	1.492	2,64	1.380	2,44				

Sierra Mágina 2007

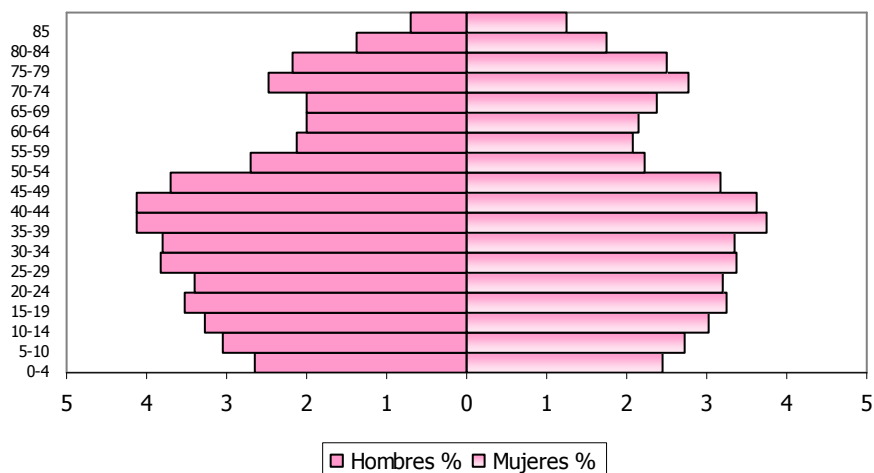



PIRÁMIDE DE POBLACIÓN DE LA SIERRA DE SEGURA						P.8		
DEFINICIÓN/DESCRIPCIÓN DEL INDICADOR		Estructura de la población por sexo y edad						
UNIDAD DE MEDIDA		%						
FUENTE		Instituto Nacional de Estadística (INE), <i>Estadística del Padrón continuo</i> Elaboración propia						
PERIODICIDAD		Anual						
OTRA INFORMACIÓN RELEVANTE		Los datos están referidos a 1 de enero						
Edad	2007				2013			
	Hombres	%	Mujeres	%	Hombres	%	Mujeres	%
Más de 85	270	1,02	485	1,83				
80-84	466	1,76	561	2,11				
75-79	700	2,64	816	3,07				
70-74	843	3,18	954	3,59				
65-69	636	2,40	756	2,85				
60-64	578	2,18	607	2,29				
55-59	598	2,25	570	2,15				
50-54	747	2,81	645	2,43				
45-49	1.084	4,08	815	3,07				
40-44	1.182	4,45	1.029	3,88				
35-39	1.080	4,07	885	3,33				
30-34	931	3,51	739	2,78				
25-29	811	3,05	738	2,78				
20-24	804	3,03	745	2,81				
15-19	770	2,90	779	2,93				
10-14	771	2,90	748	2,82				
5-9	683	2,57	604	2,28				
0-4	598	2,25	521	1,96				

Sierra de Segura 2007

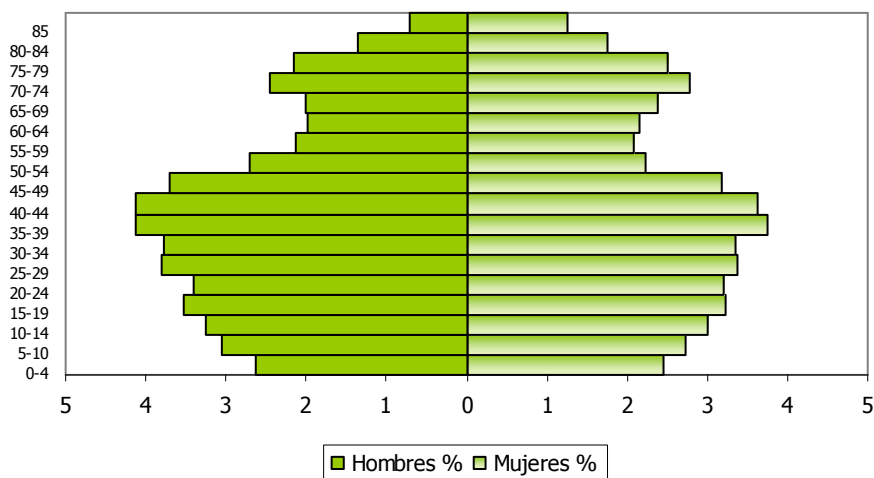



PIRÁMIDE DE POBLACIÓN DE SIERRA SUR					P.9			
DEFINICIÓN/DESCRIPCIÓN DEL INDICADOR		Estructura de la población por sexo y edad						
UNIDAD DE MEDIDA		%						
FUENTE		Instituto Nacional de Estadística (INE), <i>Estadística del Padrón continuo</i> Elaboración propia						
PERIODICIDAD		Anual						
OTRA INFORMACIÓN RELEVANTE		Los datos están referidos a 1 de enero						
Edad	2007				2013			
	Hombres	%	Mujeres	%	Hombres	%	Mujeres	%
Más de 85	718	1,33	1.260					
80-84	1.247	1,70	1.615					
75-79	2.034	2,58	2.452					
70-74	2.479	2,96	2.817					
65-69	2.069	2,46	2.343					
60-64	1.958	2,30	2.190					
55-59	2.097	2,32	2.203					
50-54	2.558	2,63	2.504					
45-49	3.346	3,26	3.103					
40-44	3.775	3,78	3.591					
25-39	3.723	3,68	3.501					
30-34	3.444	3,43	3.260					
25-29	3.450	3,40	3.229					
20-24	3.228	3,05	2.901					
15-19	3.119	3,09	2.938					
10-14	3.017	3,33	3.162					
5-9	2.580	2,62	2.488					
0-4	2.391	2,39	2.273					

Sierra Sur 2007





PIRÁMIDE DE POBLACIÓN DE LA PROVINCIA DE JAÉN							P.10	
DEFINICIÓN/DESCRIPCIÓN DEL INDICADOR		Estructura de la población por sexo y edad						
UNIDAD DE MEDIDA		%						
FUENTE		Instituto Nacional de Estadística (INE), <i>Estadística del Padrón continuo</i> Elaboración propia						
PERIODICIDAD		Anual						
OTRA INFORMACIÓN RELEVANTE		Los datos están referidos a 1 de enero						
Edad	2007				2013			
	Hombres	%	Mujeres	%	Hombres	%	Mujeres	%
Más de 85	3.976	0,60	7.958	1,20				
80-84	7.426	1,12	10.618	1,60				
75-79	12.483	1,88	15.770	2,37				
70-74	14.866	2,24	17.702	2,66				
65-69	12.796	1,92	15.236	2,29				
60-64	13.597	2,05	15.178	2,28				
55-59	15.429	2,32	15.853	2,38				
50-54	19.074	2,87	18.220	2,74				
45-49	24.444	3,68	23.267	3,50				
40-44	26.904	4,05	26.070	3,92				
35-39	26.291	3,96	24.818	3,73				
30-34	25.511	3,84	23.593	3,55				
25-29	25.622	3,85	23.605	3,55				
20-24	23.319	3,51	22.281	3,35				
15-19	22.569	3,40	21.219	3,19				
10-14	21.016	3,16	20.025	3,01				
5-9	18.273	2,75	16.872	2,54				
0-4	16.947	2,55	15.914	2,39				

Total provincial 2007

