

# VARIACIÓN INTERANUAL DEL PRODUCTO INTERIOR BRUTO (%)

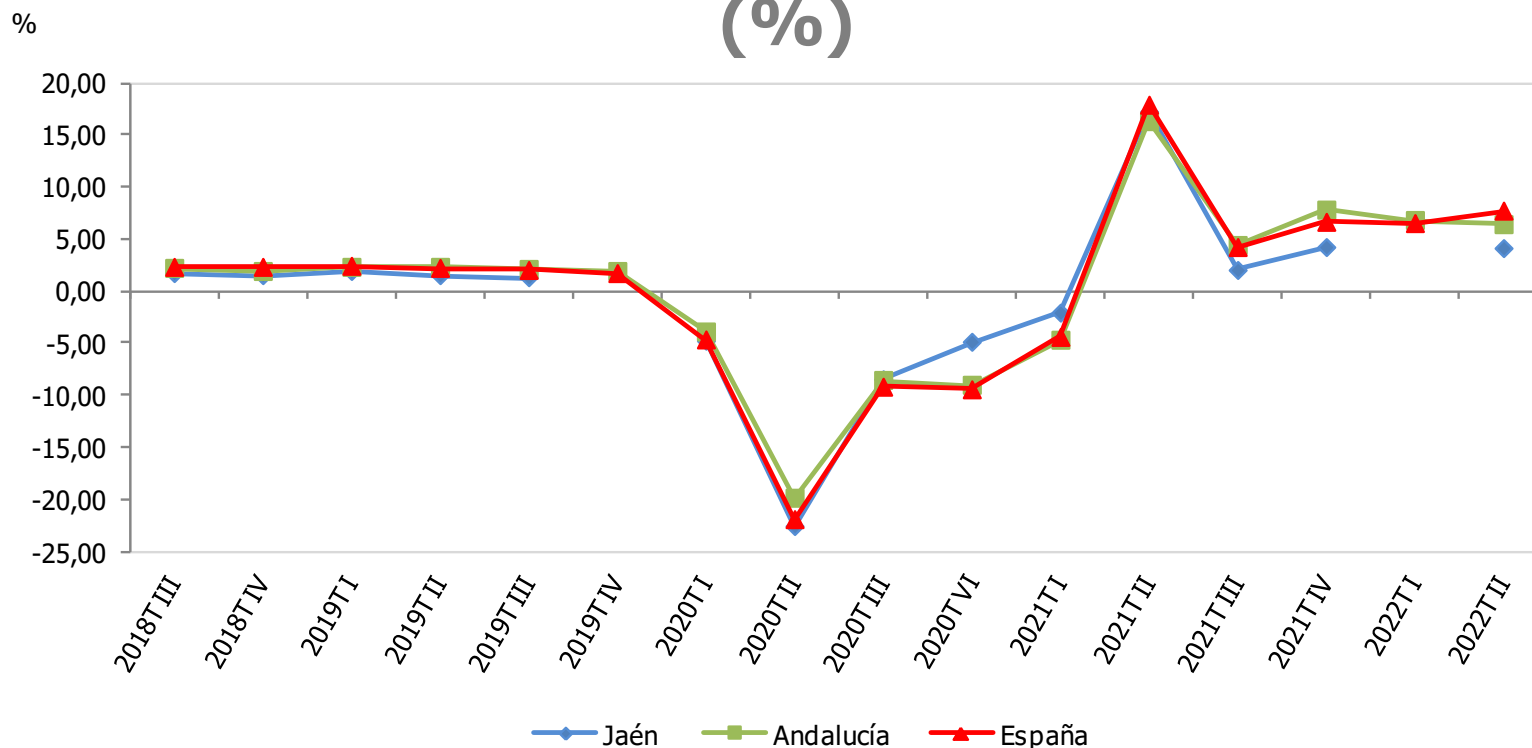

Variación interanual del PIB (%)	IIT 2022
España	7,7
Andalucía	6,3
Jaén	4,1

Nota: No se dispone de información provincial para el primer trimestre de 2022.

Fuente: Instituto Nacional de Estadística (INE), *Contabilidad Nacional de España*. Instituto de Estadística y Cartografía de Andalucía (IECA), *Contabilidad Regional Trimestral de Andalucía*. Analistas Económicos de Andalucía, *Previsiones económicas de Andalucía*. Oficina Técnica de la Fundación "Estrategias para el desarrollo económico y social de la provincia de Jaén".

# VARIACIÓN INTERANUAL DEL NÚMERO DE MATRICULACIONES DE VEHÍCULOS TURISMOS (%)

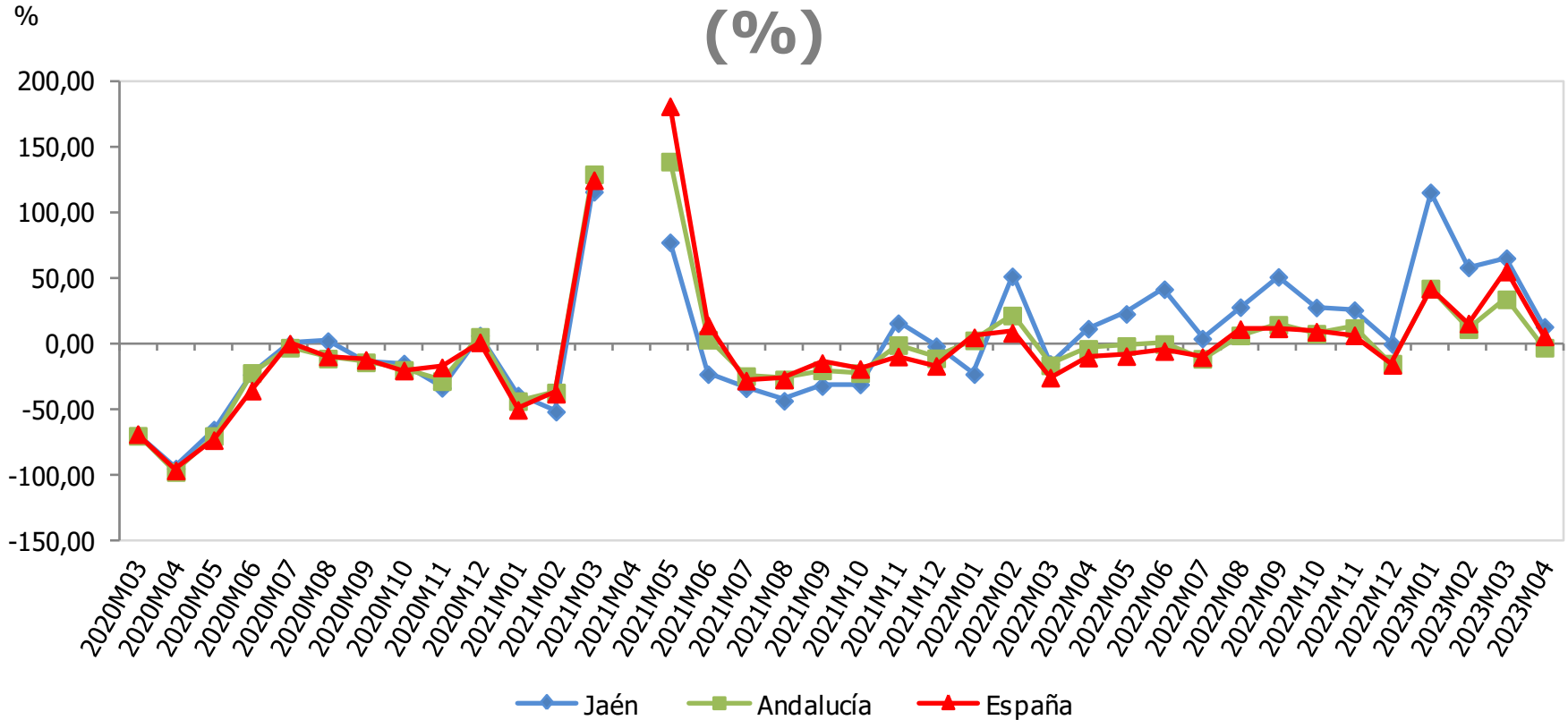

Matriculaciones de vehículos turismos	Abril 2023	Variac. mensual (%)	Variac. Interanual (%)
España	81.258	-25,11	5,82
Andalucía	8.198	-22,37	-2,79
Jaén	690	-19,01	13,11

Nota: La variación interanual de abril 2021 no se recoge en la gráfica, al no estar dentro de la escala utilizada.

Fuente: Dirección General de Tráfico, *Portal estadístico*. Oficina Técnica de la Fundación "Estrategias para el desarrollo económico y social de la provincia de Jaén".

# VARIACIÓN INTERANUAL DEL NÚMERO DE MATRICULACIONES DE CAMIONES Y FURGONETAS (%)

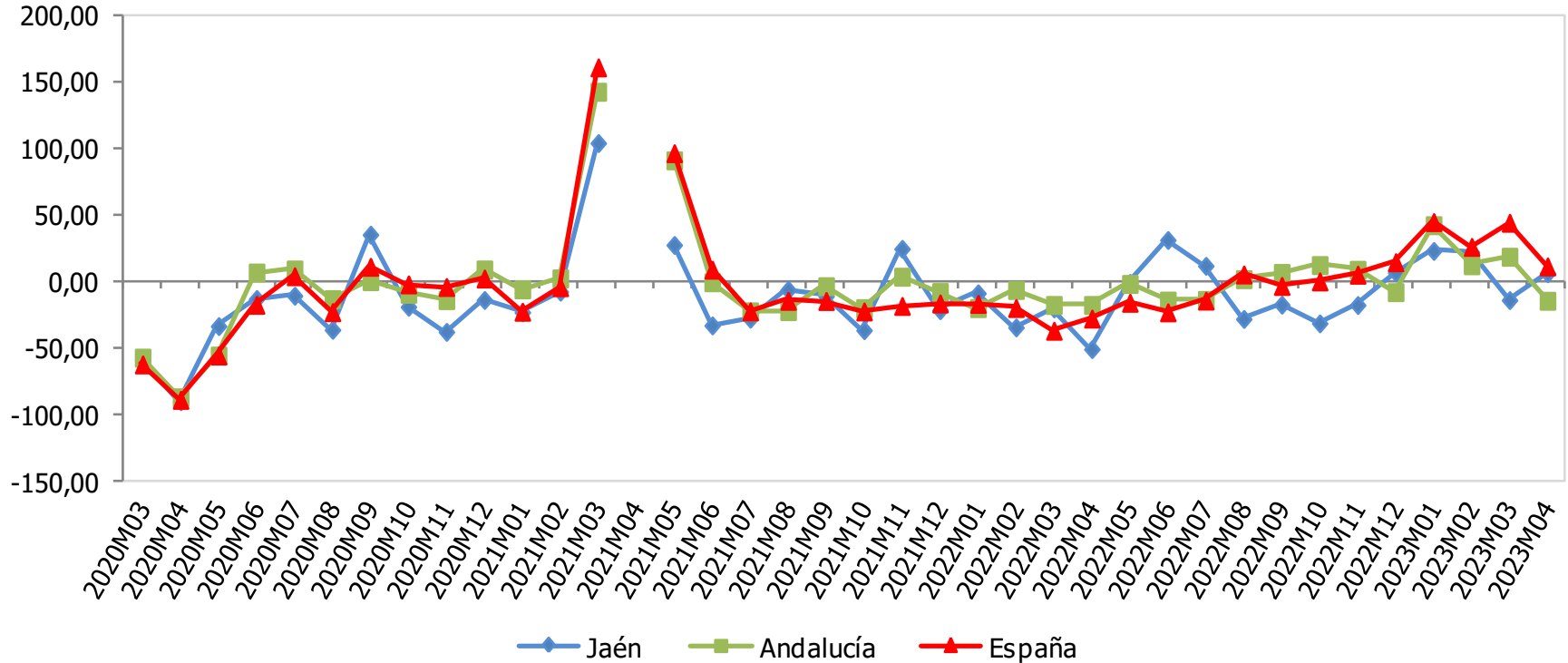

Matriculaciones de camiones y furgonetas	Abril 2023	Variac. mensual (%)	Variac. Interanual (%)
España	13.376	-19,22	11,55
Andalucía	1.338	-28,26	-14,29
Jaén	83	-17,00	6,41

Nota: La variación interanual de abril 2021 no se recoge en la gráfica, al no estar dentro de la escala utilizada.

Fuente: Dirección General de Tráfico, *Portal estadístico*. Oficina Técnica de la Fundación "Estrategias para el desarrollo económico y social de la provincia de Jaén".

# VARIACIÓN INTERANUAL DEL NÚMERO DE MATRICULACIONES DE TRACTORES INDUSTRIALES (%)

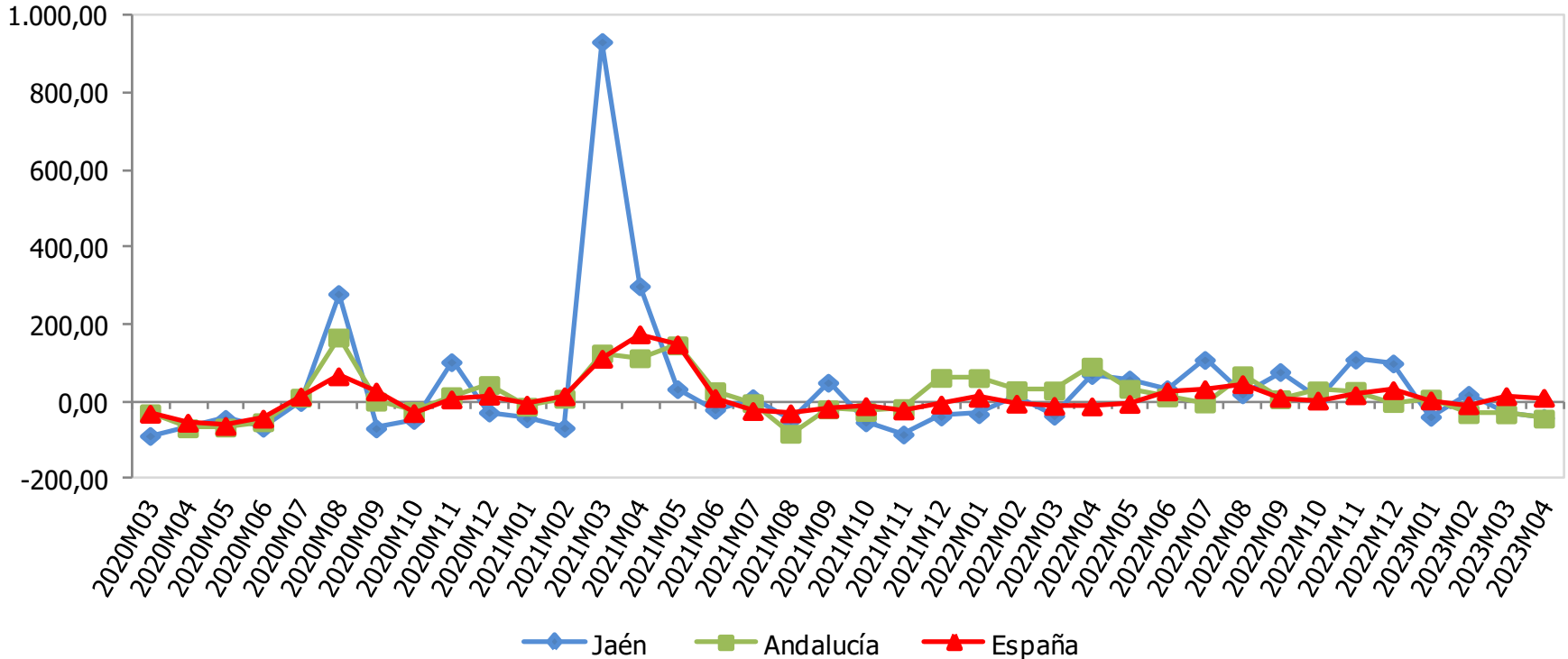

Matriculaciones de tractores industriales	Abril 2023	Variac. mensual (%)	Variac. Interanual (%)
España	1.435	-22,35	10,81
Andalucía	173	-17,62	-42,90
Jaén	20	42,86	-41,18

Fuente: Dirección General de Tráfico, *Portal estadístico*. Oficina Técnica de la Fundación "Estrategias para el desarrollo económico y social de la provincia de Jaén".

# VARIACIÓN INTERANUAL DEL ÍNDICE DE PRECIOS DE CONSUMO (%)

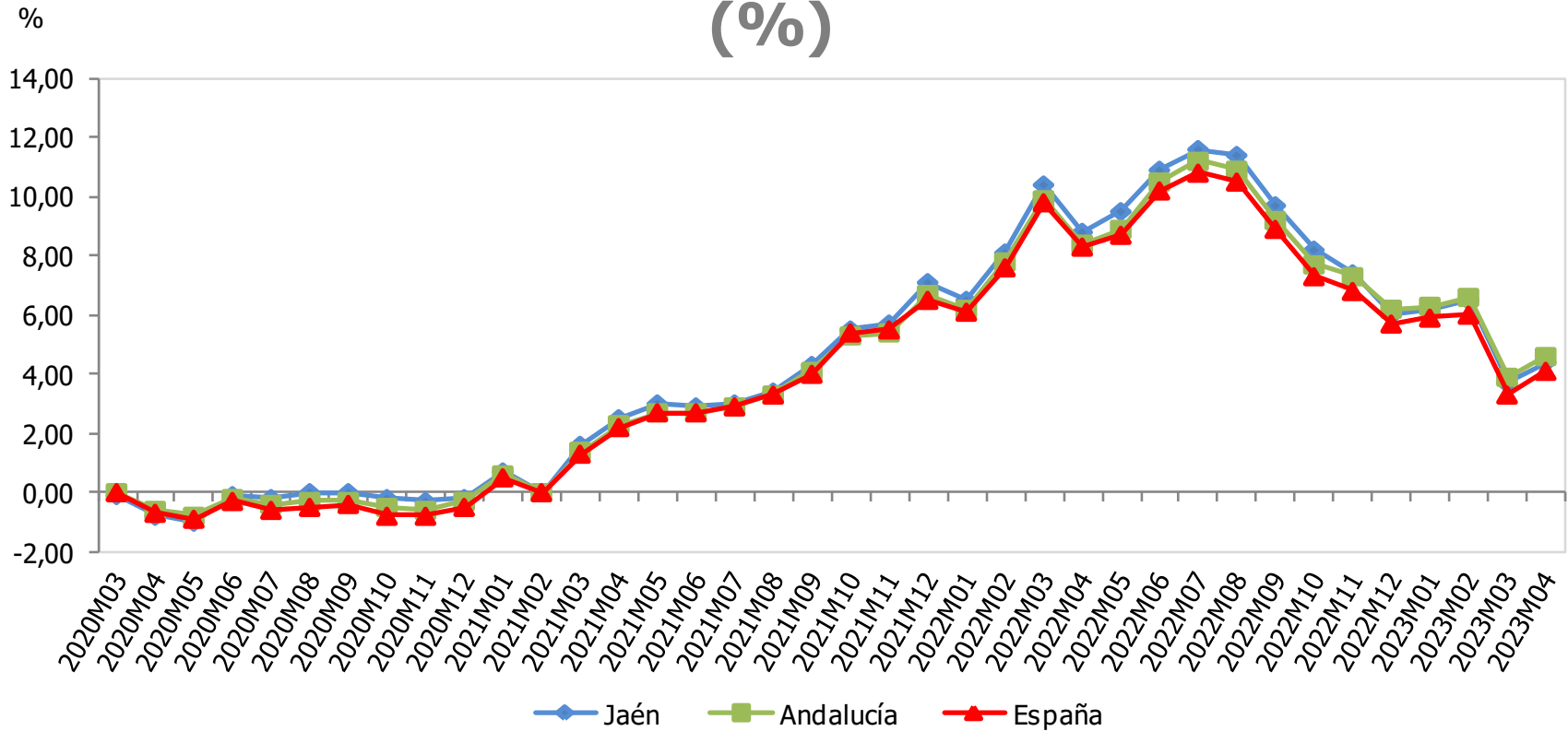

Variación del IPC abril (%)	Mensual	Interanual
España	0,6	4,1
Andalucía	0,7	4,6
Jaén	0,7	4,4

Fuente: Instituto Nacional de Estadística (INE), *Índice de Precios de Consumo (IPC)*. Oficina Técnica de la Fundación "Estrategias para el desarrollo económico y social de la provincia de Jaén".

# VARIACIÓN INTERANUAL DEL IPC DE VIVIENDA, AGUA, ELECTRICIDAD, GAS Y OTROS COMBUSTIBLES (%)

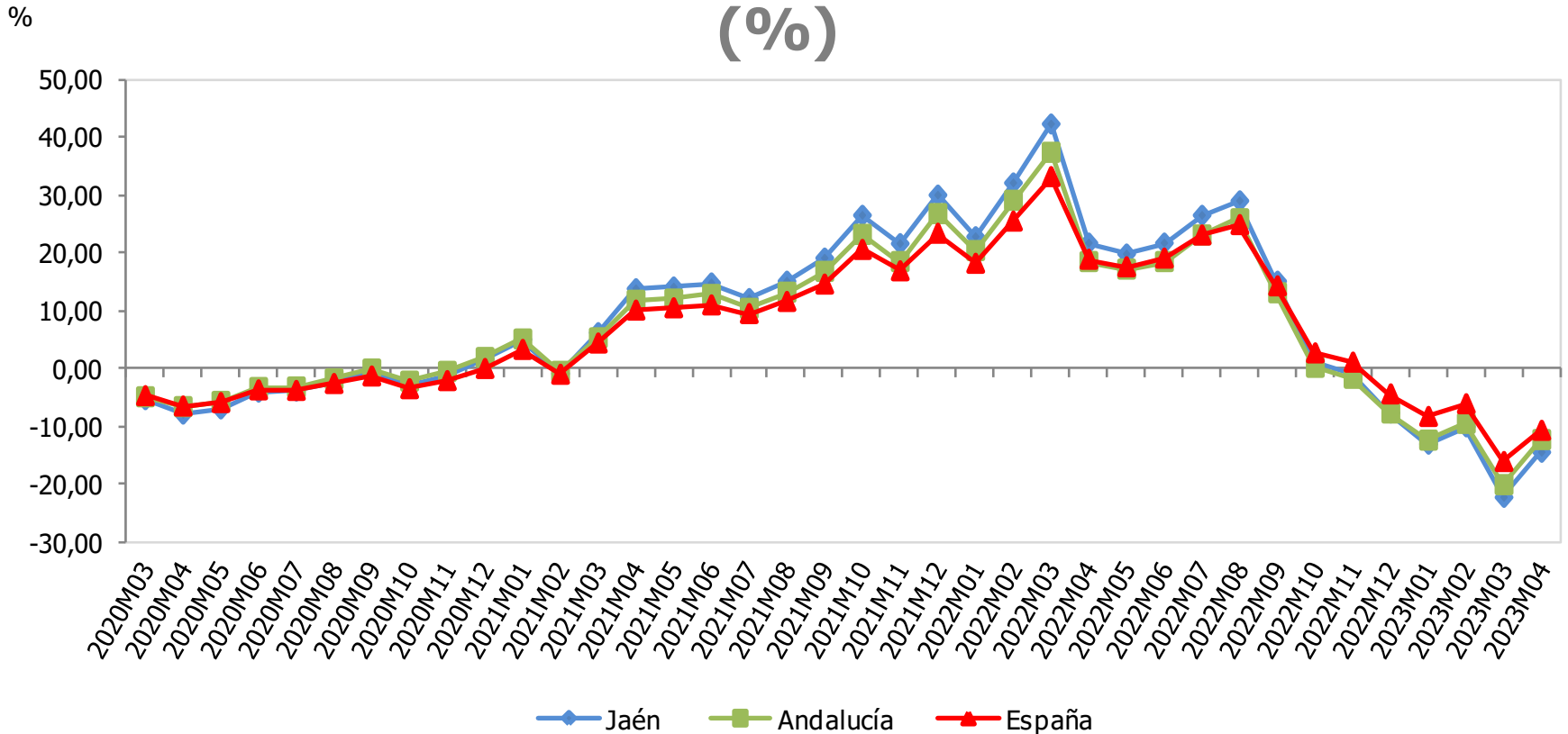

Variación del IPC vivienda abril (%)	Mensual	Interanual
España	-1,8	-10,8
Andalucía	-1,4	-12,4
Jaén	-1,7	-14,6

Fuente: Instituto Nacional de Estadística (INE), *Índice de Precios de Consumo (IPC)*. Oficina Técnica de la Fundación "Estrategias para el desarrollo económico y social de la provincia de Jaén".

# VARIACIÓN INTERANUAL DEL IPC DE ALIMENTOS Y BEBIDAS NO ALCOHÓLICAS (%)

%

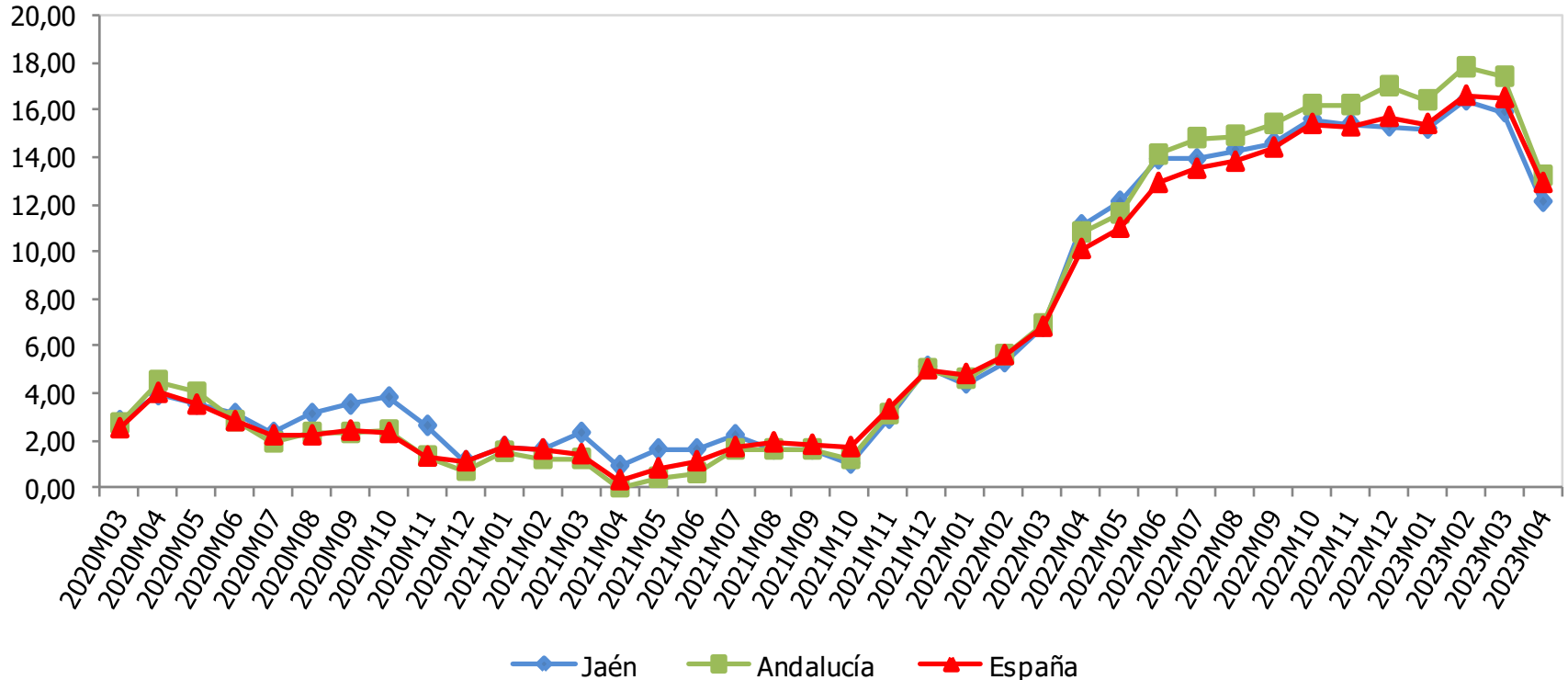

Variación del IPC alimentos abril (%)	Mensual	Interanual
España	0,3	12,9
Andalucía	0,3	13,2
Jaén	0,4	12,1

Fuente: Instituto Nacional de Estadística (INE), *Índice de Precios de Consumo (IPC)*. Oficina Técnica de la Fundación "Estrategias para el desarrollo económico y social de la provincia de Jaén".

# VARIACIÓN INTERANUAL DEL IPC DE RESTAURANTES Y HOTELES (%)

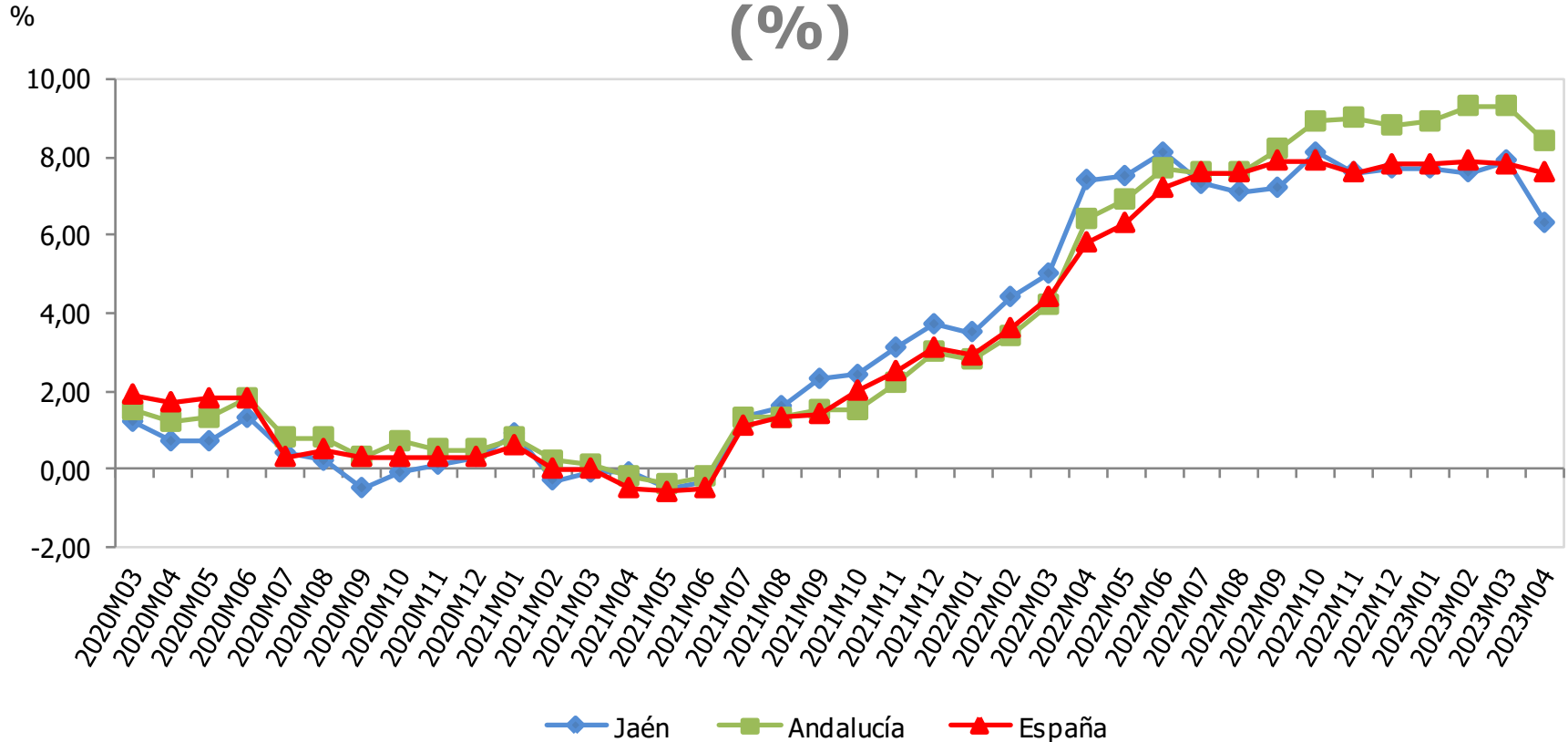

Variación del IPC rest. y hoteles abril (%)	Mensual	Interanual
España	1,5	7,6
Andalucía	1,6	8,4
Jaén	1,3	6,3

Fuente: Instituto Nacional de Estadística (INE), *Índice de Precios de Consumo (IPC)*. Oficina Técnica de la Fundación "Estrategias para el desarrollo económico y social de la provincia de Jaén".



# VARIACIÓN INTERANUAL DE LA LICITACIÓN DE OBRA PÚBLICA (%)

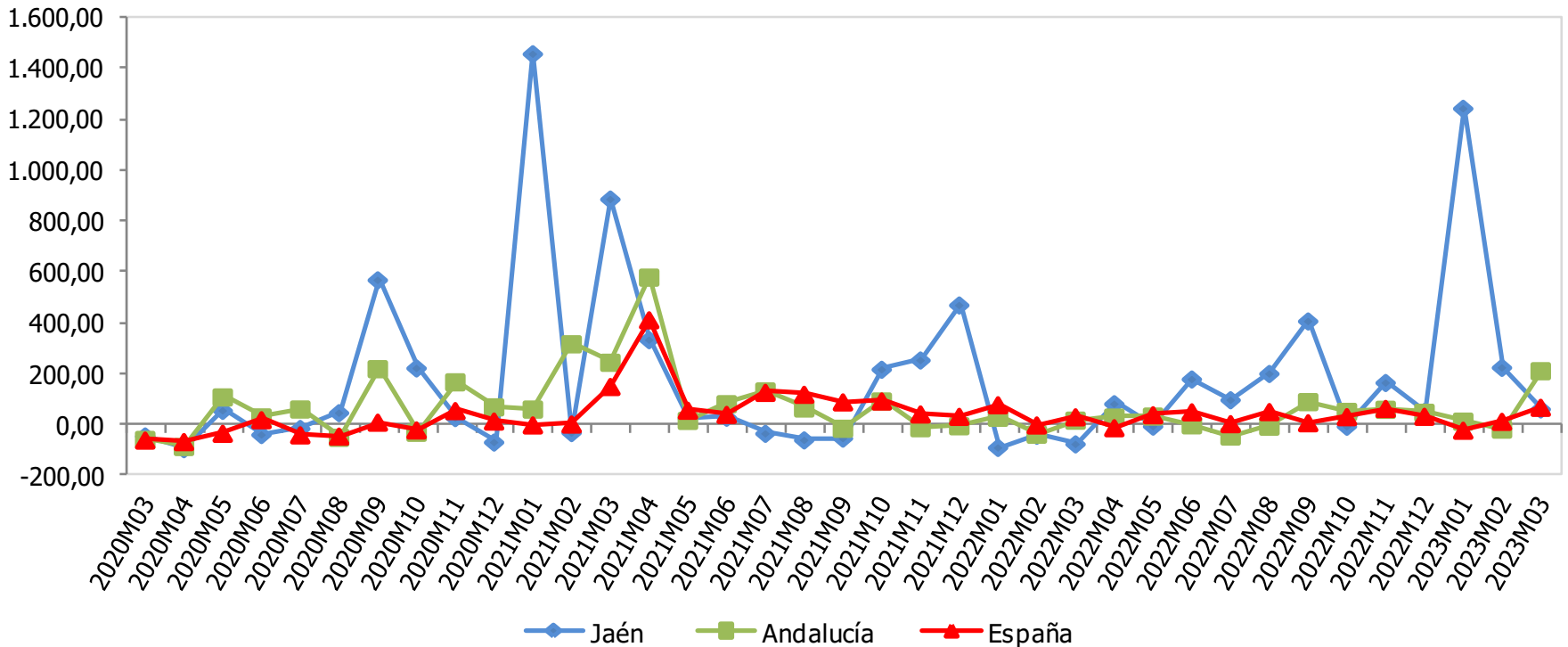

Licitación de obra pública (miles €)	Marzo 2023	Variac. mensual (%)	Variac. interanual (%)
España	2.937.802	102,20	68,00
Andalucía	579.755	244,77	211,90
Jaén	10.169	-12,13	61,46

Fuente: SEOPAN, *Observatorio del sector de la construcción*. Oficina Técnica de la Fundación "Estrategias para el desarrollo económico y social de la provincia de Jaén".

# VARIACIÓN INTERANUAL DEL NÚMERO DE HIPOTECAS CONSTITUIDAS (%)

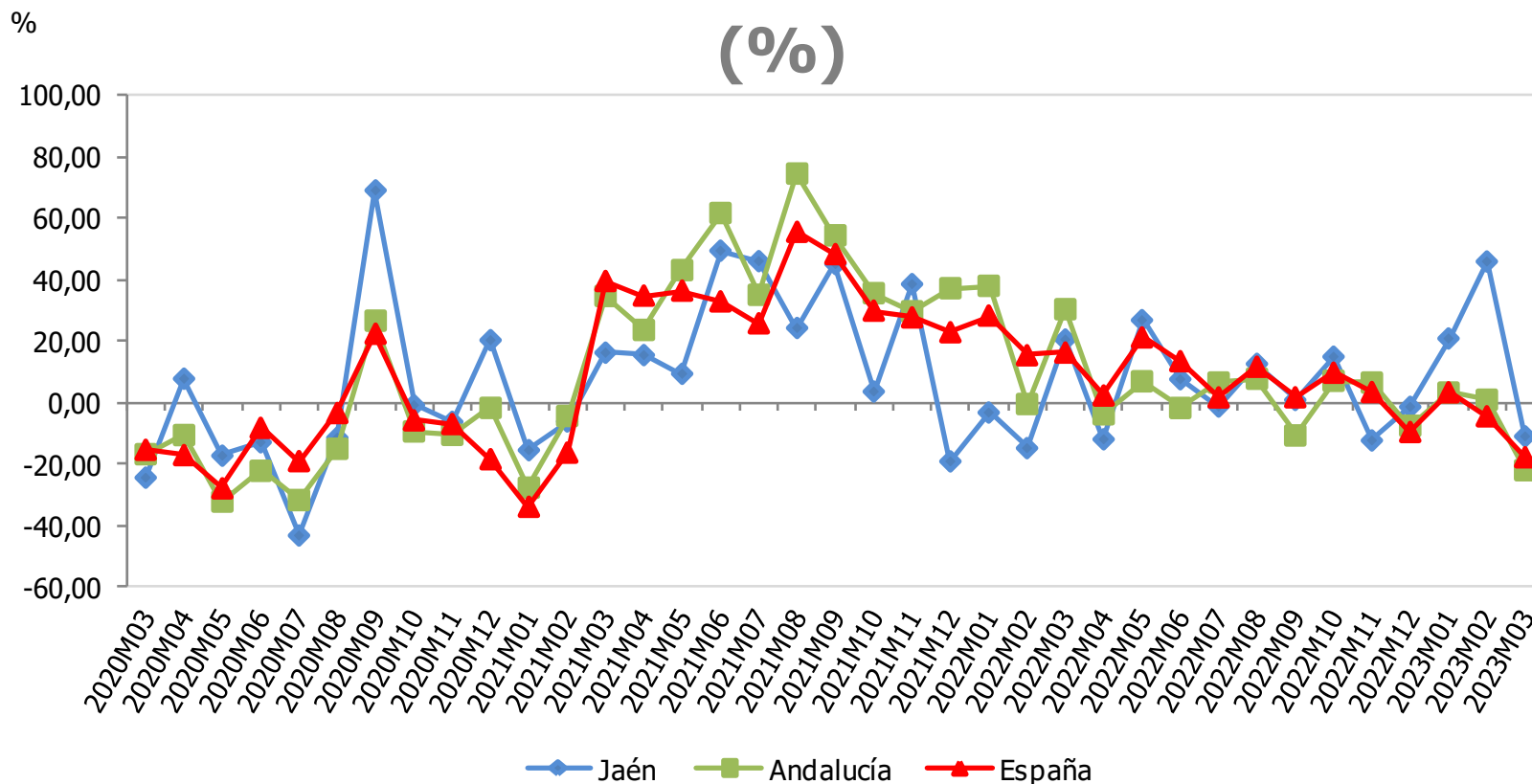

Hipotecas constituidas	Marzo 2023	Variac. mensual (%)	Variac. interanual (%)
España	47.459	1,12	-17,83
Andalucía	9.241	3,76	-22,04
Jaén	492	-15,90	-11,03

Fuente: Instituto Nacional de Estadística (INE), *Estadística de hipotecas*. Oficina Técnica de la Fundación "Estrategias para el desarrollo económico y social de la provincia de Jaén".

# VARIACIÓN INTERANUAL DE LOS CRÉDITOS BANCARIOS (%)

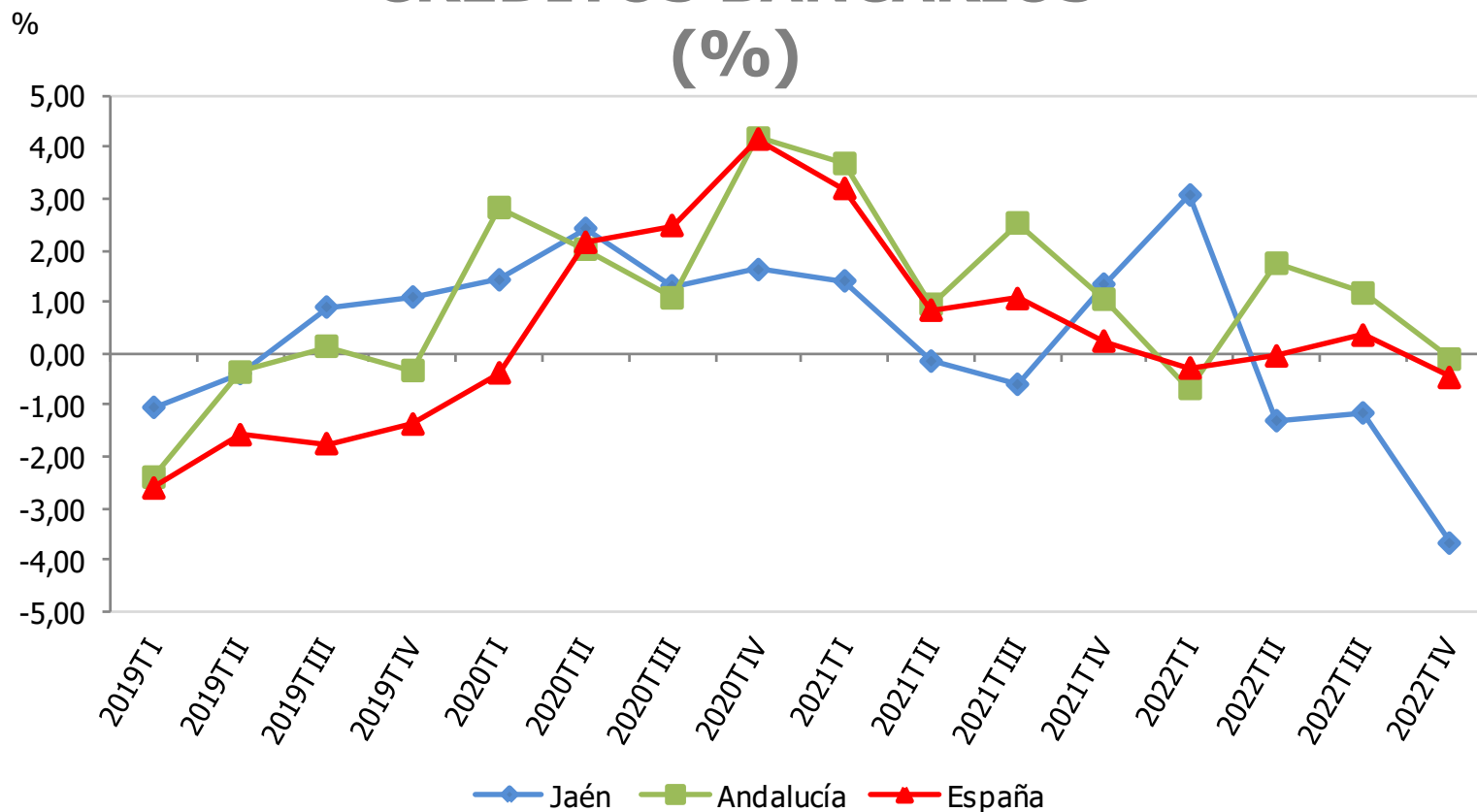

Créditos bancarios (mill. €)	IVT 2022	Variac. trimestral (%)	Variac. interanual (%)
España	1.246.574	-0,56	-0,46
Andalucía	154.907	0,03	-0,11
Jaén	8.757	-0,16	-3,67

Fuente: Banco de España, *Boletín Estadístico*. Oficina Técnica de la Fundación "Estrategias para el desarrollo económico y social de la provincia de Jaén".

# VARIACIÓN INTERANUAL DE LOS DEPÓSITOS BANCARIOS (%)

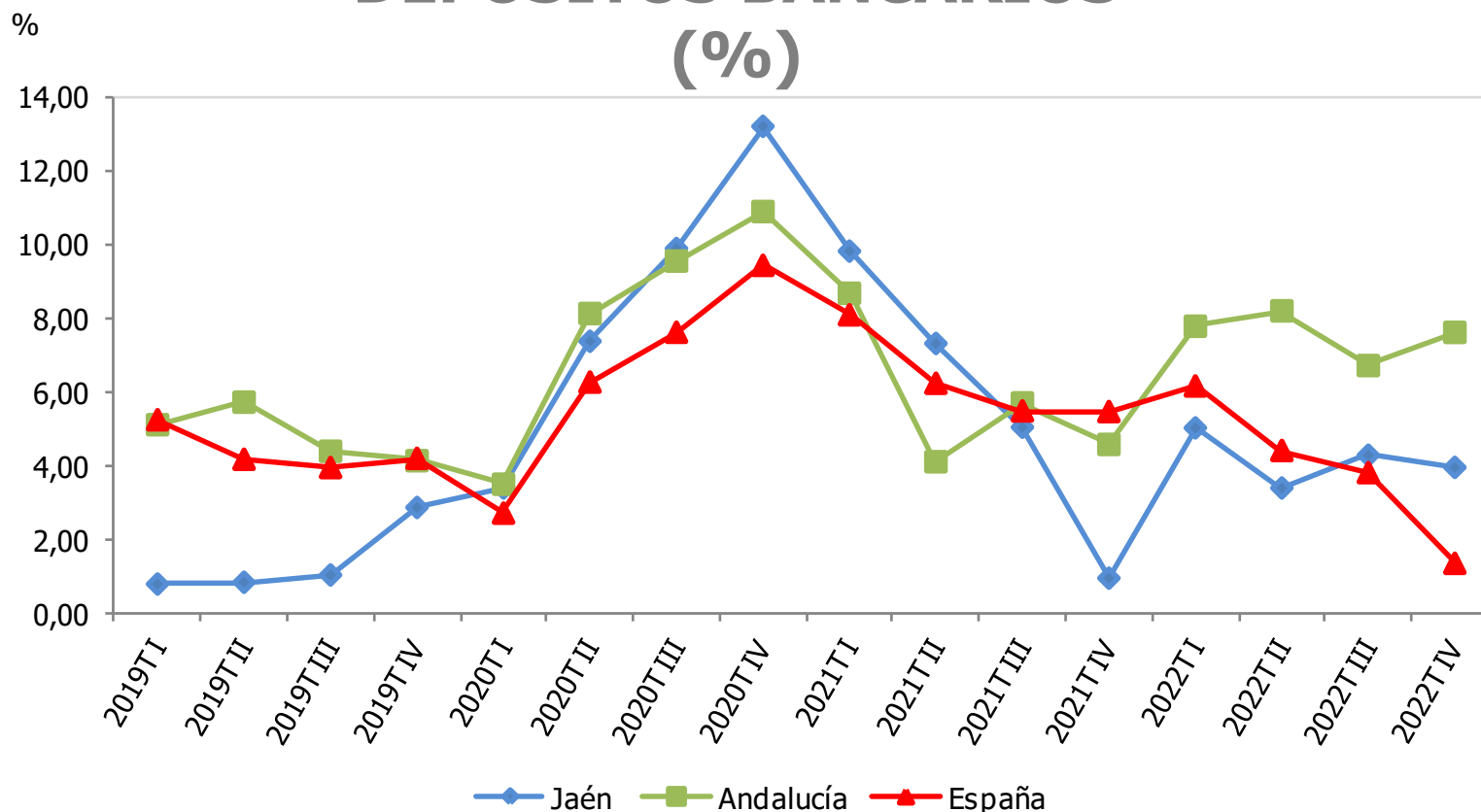

Depósitos bancarios (mill. €)	IVT 2022	Variac. trimestral (%)	Variac. interanual (%)
España	1.506.442	0,34	1,35
Andalucía	160.437	3,27	7,62
Jaén	12.488	3,22	3,95

Fuente: Banco de España, *Boletín Estadístico*. Oficina Técnica de la Fundación "Estrategias para el desarrollo económico y social de la provincia de Jaén".

# VARIACIÓN INTERANUAL DEL VALOR DE LAS EXPORTACIONES (%)

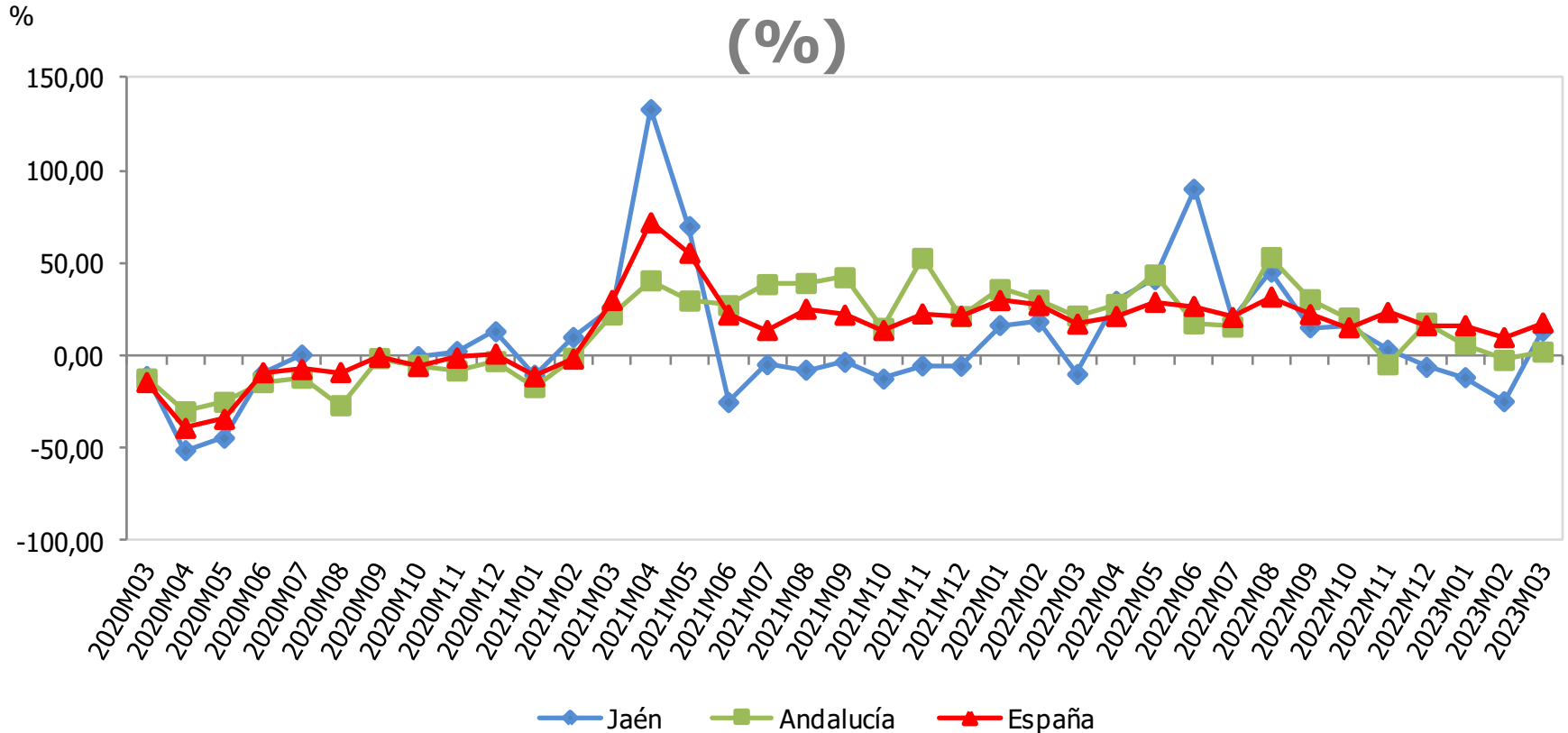

Exportaciones (mill. €)	Marzo 2023	Variac. mensual (%)	Variac. interanual (%)
España	38.932,73	18,6	17,7
Andalucía	3.963,90	23,5	1,9
Jaén	121,62	22,5	13,2

Nota: No se contemplan los meses de agosto y de septiembre para Jaén por existir una ruptura de la serie estadística en esos meses de 2019.

Fuente: Ministerio de Industria, Comercio y Turismo, *Datacomex. Estadísticas del comercio exterior español*. Oficina Técnica de la Fundación "Estrategias para el desarrollo económico y social de la provincia de Jaén".

# VARIACIÓN INTERANUAL DEL VALOR DE LAS IMPORTACIONES (%)

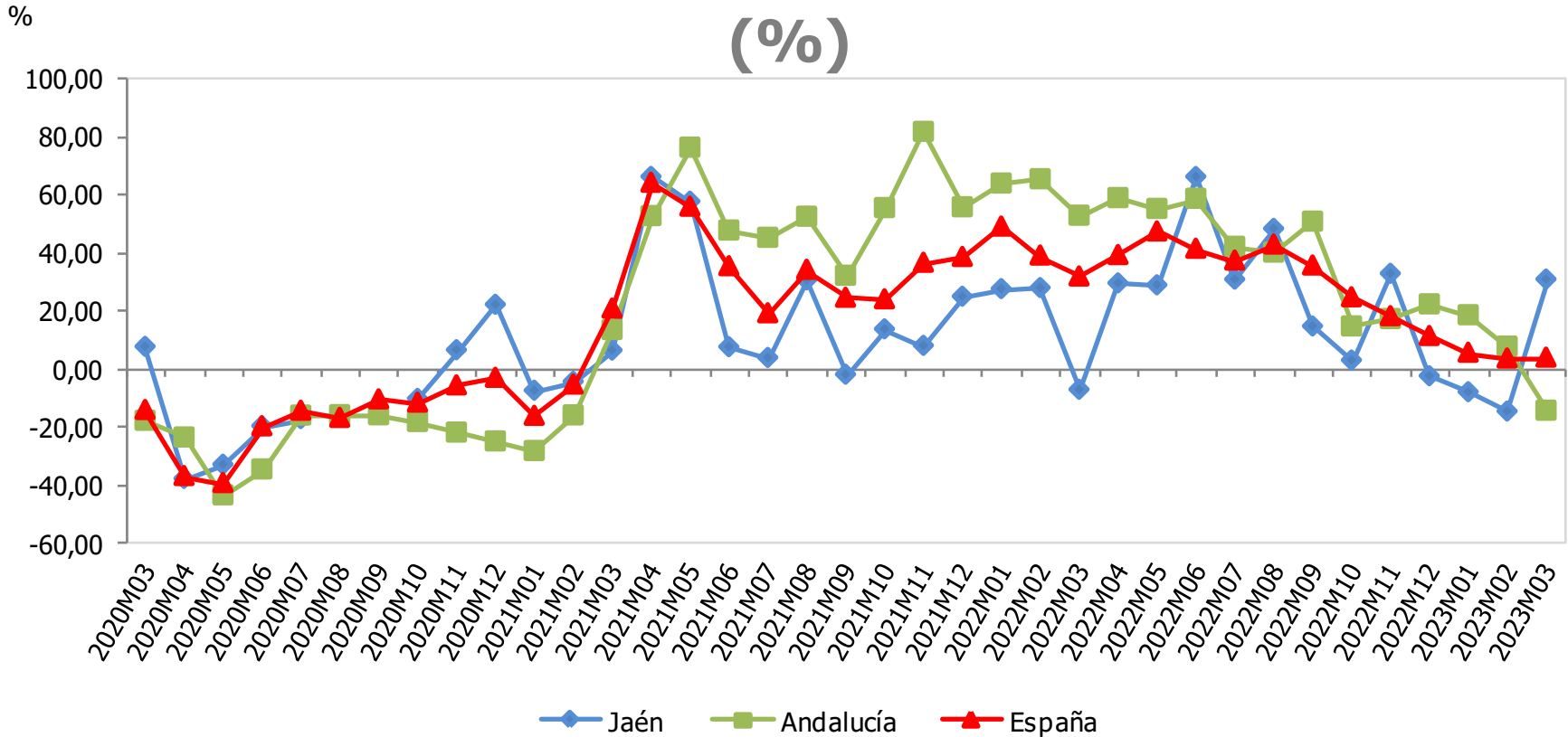

Importaciones (mill. €)	Marzo 2023	Variac. mensual (%)	Variac. interanual (%)
España	39.090,45	10,8	3,6
Andalucía	3.432,94	-5,6	-14,7
Jaén	113,55	28,9	30,5

Nota: No se contemplan los meses de agosto y de septiembre para Jaén por existir una ruptura de la serie estadística en esos meses de 2019.

Fuente: Ministerio de Industria, Comercio y Turismo, *Datacomex. Estadísticas del comercio exterior español*. Oficina Técnica de la Fundación "Estrategias para el desarrollo económico y social de la provincia de Jaén".

# ÍNDICE DE CONFIANZA EMPRESARIAL, EXPECTATIVAS DEL TRIMESTRE ENTRANTE (Índice de -100 a 100)

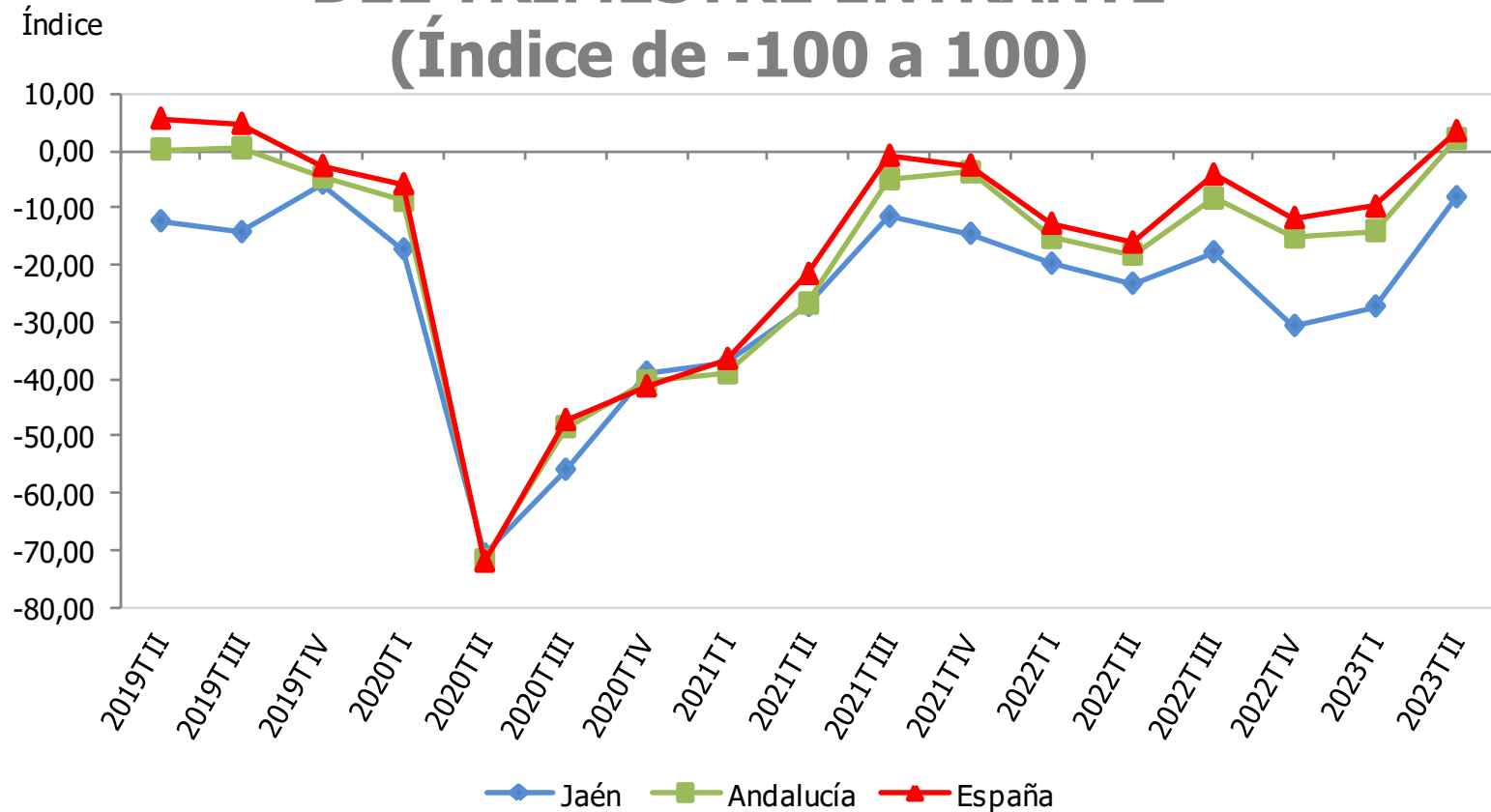

Índice de confianza empresarial (-100 a 100)	IIT 2023
España	3,4
Andalucía	2,0
Jaén	-8,2

Fuente: Instituto Nacional de Estadística (INE), *Indicadores de Confianza Empresarial*. Instituto de Estadística y Cartografía de Andalucía (IECA), *Indicador de Confianza Empresarial de Andalucía*. Oficina Técnica de la Fundación "Estrategias para el desarrollo económico y social de la provincia de Jaén".

# VARIACIÓN INTERANUAL DEL NÚMERO DE VIAJEROS EN ESTABLECIMIENTOS HOTELEROS

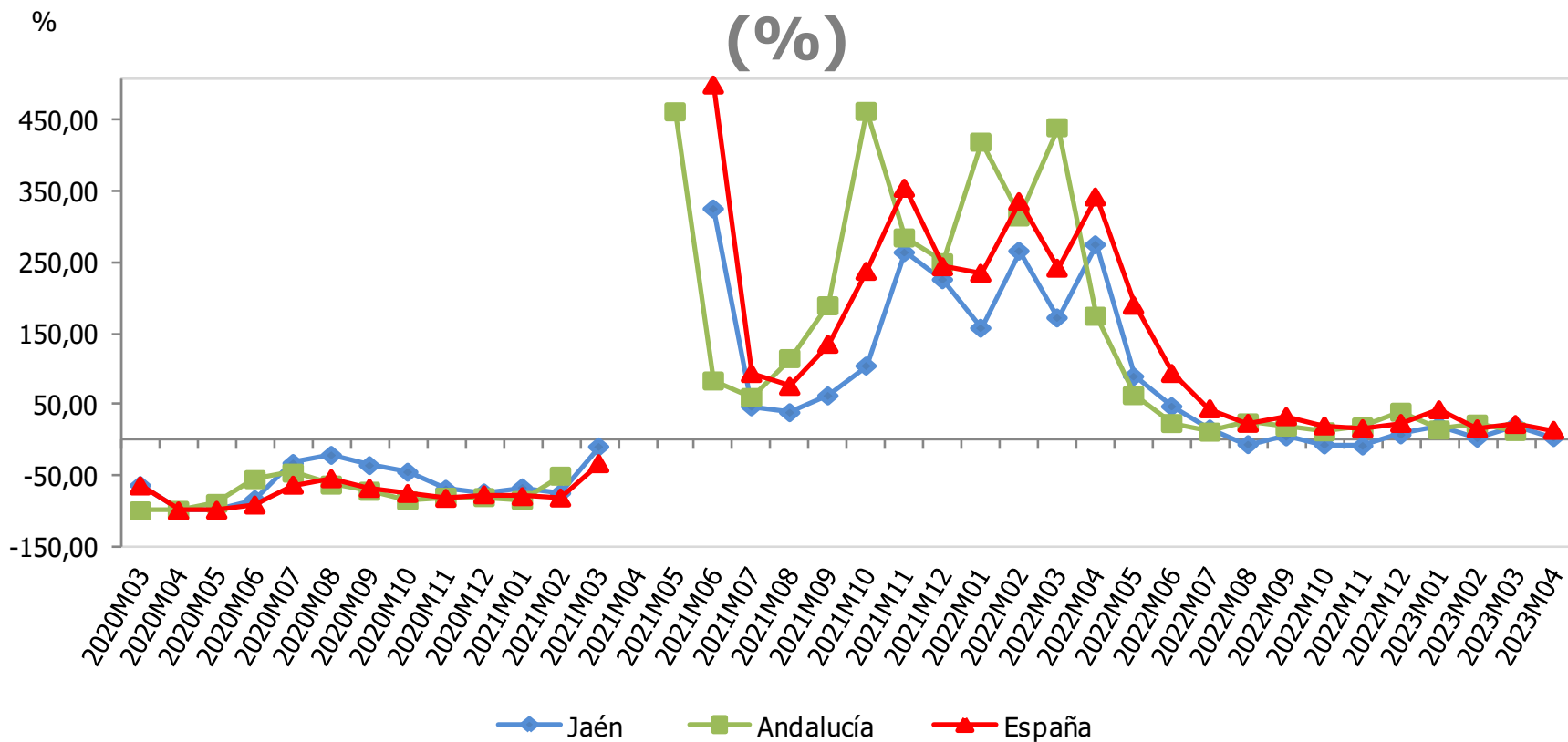

Viajeros en establecimientos hoteleros	Abril 2023	Variac. mensual (%)	Variac. interanual (%)
España	9.841.420	33,15	13,65
Andalucía	1.845.565	29,93	12,00
Jaén	57.835	26,88	3,37

Nota: No se publican datos de Jaén en mayo 2020, por estar protegidos por secreto estadístico. La variación interanual de mayo 2021 para Andalucía y España no se recogen en la gráfica, al no estar dentro de la escala utilizada.

Fuente: Instituto Nacional de Estadística (INE), Encuesta de Ocupación Hotelera. Oficina Técnica de la Fundación "Estrategias para el desarrollo económico y social de la provincia de Jaén".



# VARIACIÓN INTERANUAL DEL NÚMERO DE VIAJEROS DE ESPAÑA EN ESTABLECIMIENTOS HOTELEROS

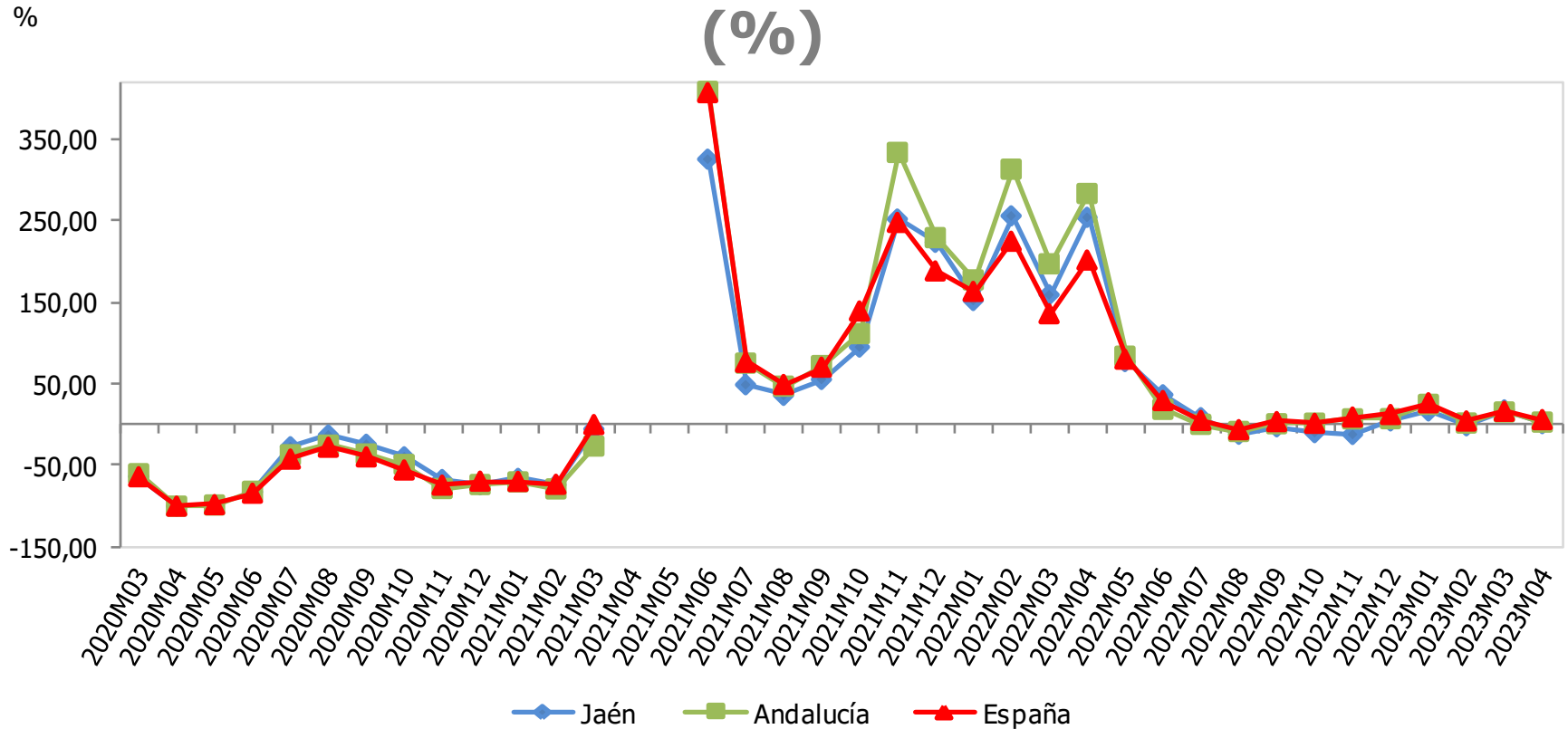

Viajeros de España	Abril 2023	Variac. mensual (%)	Variac. interanual (%)
España	4.993.279	24,93	6,13
Andalucía	977.245	20,28	3,08
Jaén	51.178	26,32	1,17

Nota: No se publican datos de Jaén en mayo 2020, por estar protegidos por secreto estadístico. La variación interanual de mayo 2021 para Andalucía y España no se recogen en la gráfica, al no estar dentro de la escala utilizada.

Fuente: Instituto Nacional de Estadística (INE), Encuesta de Ocupación Hotelera. Oficina Técnica de la Fundación "Estrategias para el desarrollo económico y social de la provincia de Jaén".

# VARIACIÓN INTERANUAL DEL NÚMERO DE VIAJEROS DEL EXTRANJERO EN ESTABLECIMIENTOS HOTELEROS (%)

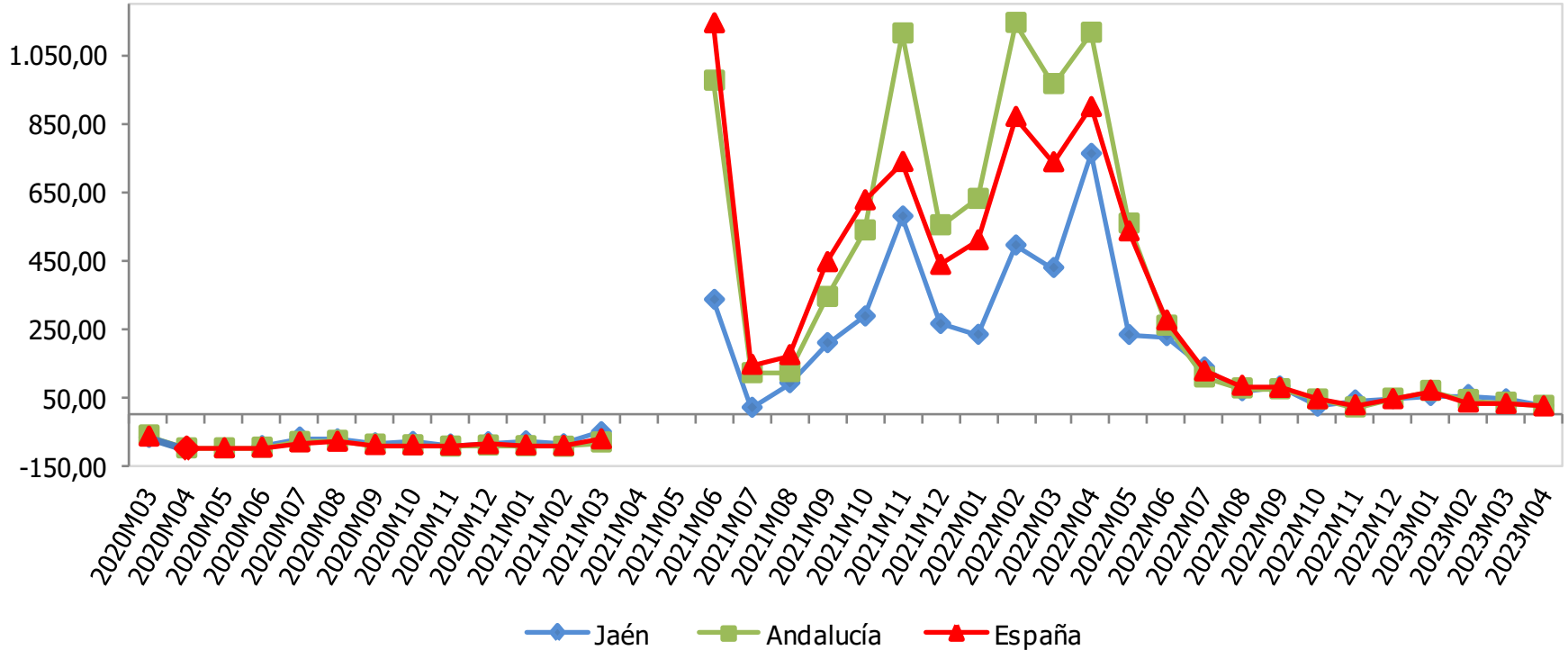

Viajeros del extranjero	Abril 2023	Variac. mensual (%)	Variac. interanual (%)
España	4.848.140	42,84	22,61
Andalucía	868.321	42,84	24,07
Jaén	6.657	31,35	24,04

Nota: No se publican datos de Jaén en mayo 2020, por estar protegidos por secreto estadístico. La variación interanual de mayo 2021 para Andalucía y España no se recogen en la gráfica, al no estar dentro de la escala utilizada.

Fuente: Instituto Nacional de Estadística (INE), Encuesta de Ocupación Hotelera. Oficina Técnica de la Fundación "Estrategias para el desarrollo económico y social de la provincia de Jaén".

# VARIACIÓN INTERANUAL DEL NÚMERO DE PERNOCTACIONES EN ESTABLECIMIENTOS HOTELEROS

(%)

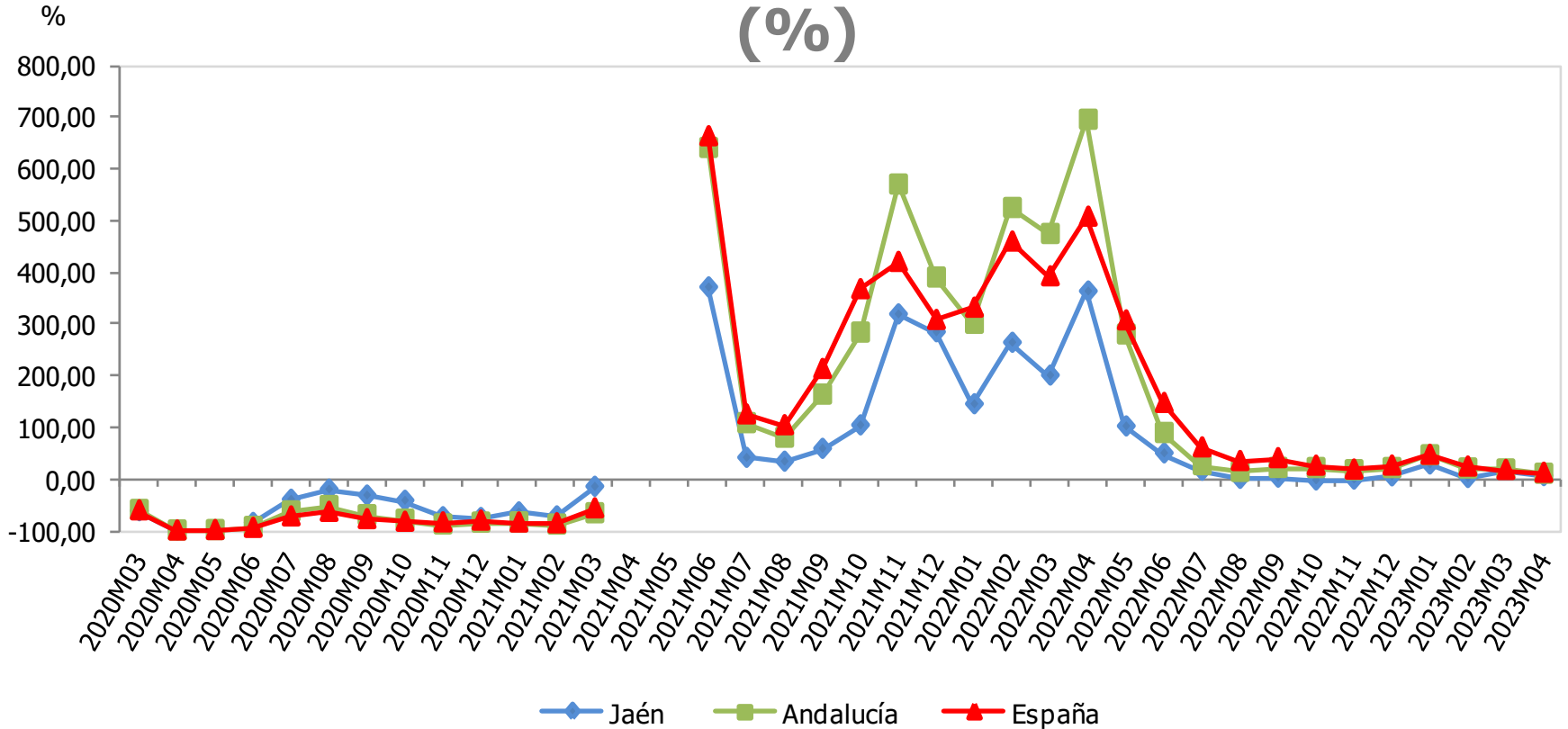

Pernoctaciones establecimientos hoteleros	Abril 2023	Variac. mensual (%)	Variac. interanual (%)
España	28.090.961	36,05	11,72
Andalucía	4.788.837	42,55	9,74
Jaén	111.810	35,75	5,06

Nota: No se publican datos de Jaén en mayo 2020, por estar protegidos por secreto estadístico. La variación interanual de mayo 2021 para Andalucía y España no se recogen en la gráfica, al no estar dentro de la escala utilizada.

Fuente: Instituto Nacional de Estadística (INE), Encuesta de Ocupación Hotelera. Oficina Técnica de la Fundación "Estrategias para el desarrollo económico y social de la provincia de Jaén".

# VARIACIÓN INTERANUAL DEL PERSONAL EMPLEADO EN ESTABLECIMIENTOS HOTELEROS

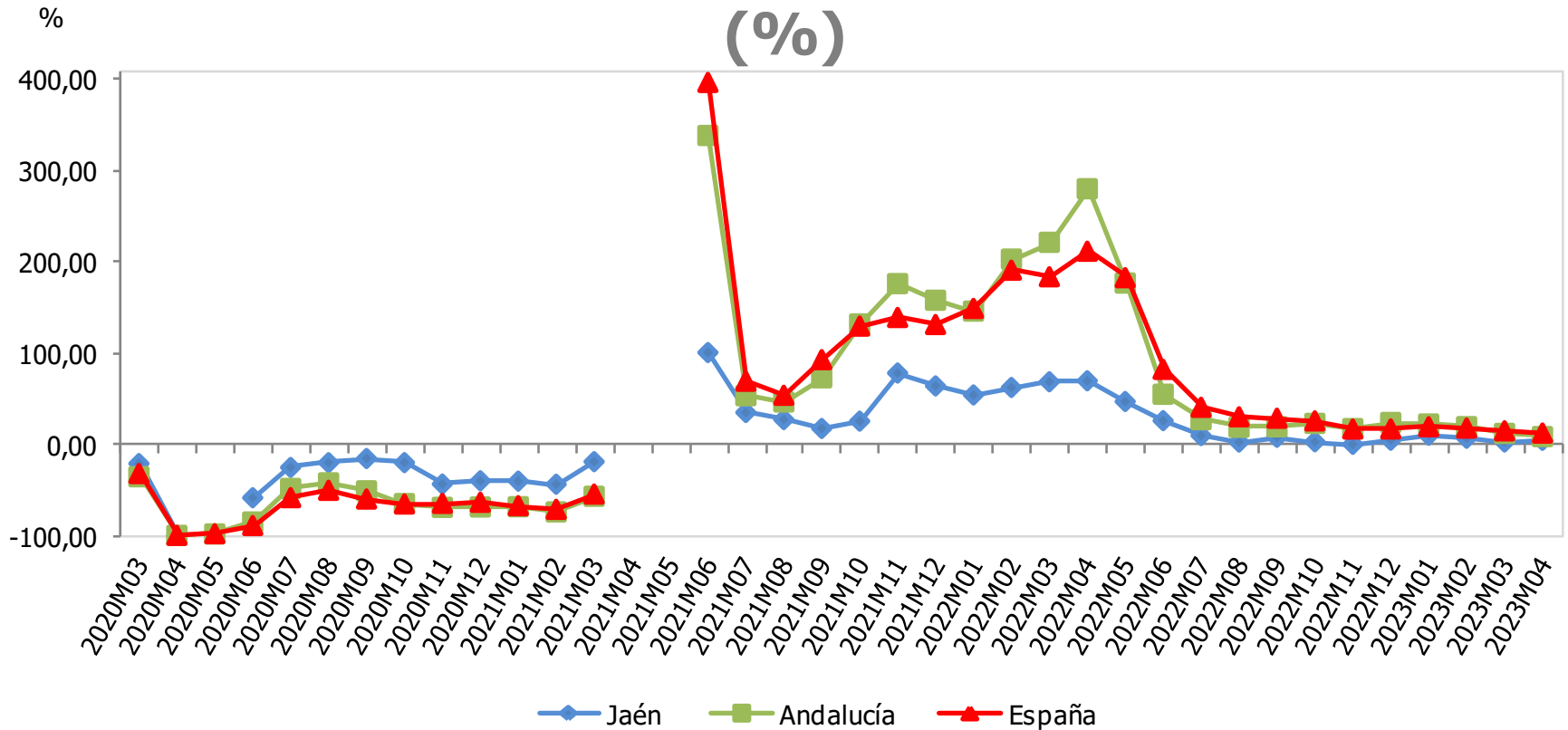

Personal empleado establec. hoteleros	Abril 2023	Variac. mensual (%)	Variac. interanual (%)
España	220.648	23,24	12,22
Andalucía	38.054	27,51	8,36
Jaén	999	8,00	4,28

Nota: No se publican datos de Jaén en mayo 2020, por estar protegidos por secreto estadístico. La variación interanual de mayo 2021 para Andalucía y España no se recogen en la gráfica, al no estar dentro de la escala utilizada.

Fuente: Instituto Nacional de Estadística (INE), Encuesta de Ocupación Hotelera. Oficina Técnica de la Fundación "Estrategias para el desarrollo económico y social de la provincia de Jaén".

# VARIACIÓN INTERANUAL DEL Nº DE EMPRESAS INSCRITAS EN LA SEGURIDAD SOCIAL (%)

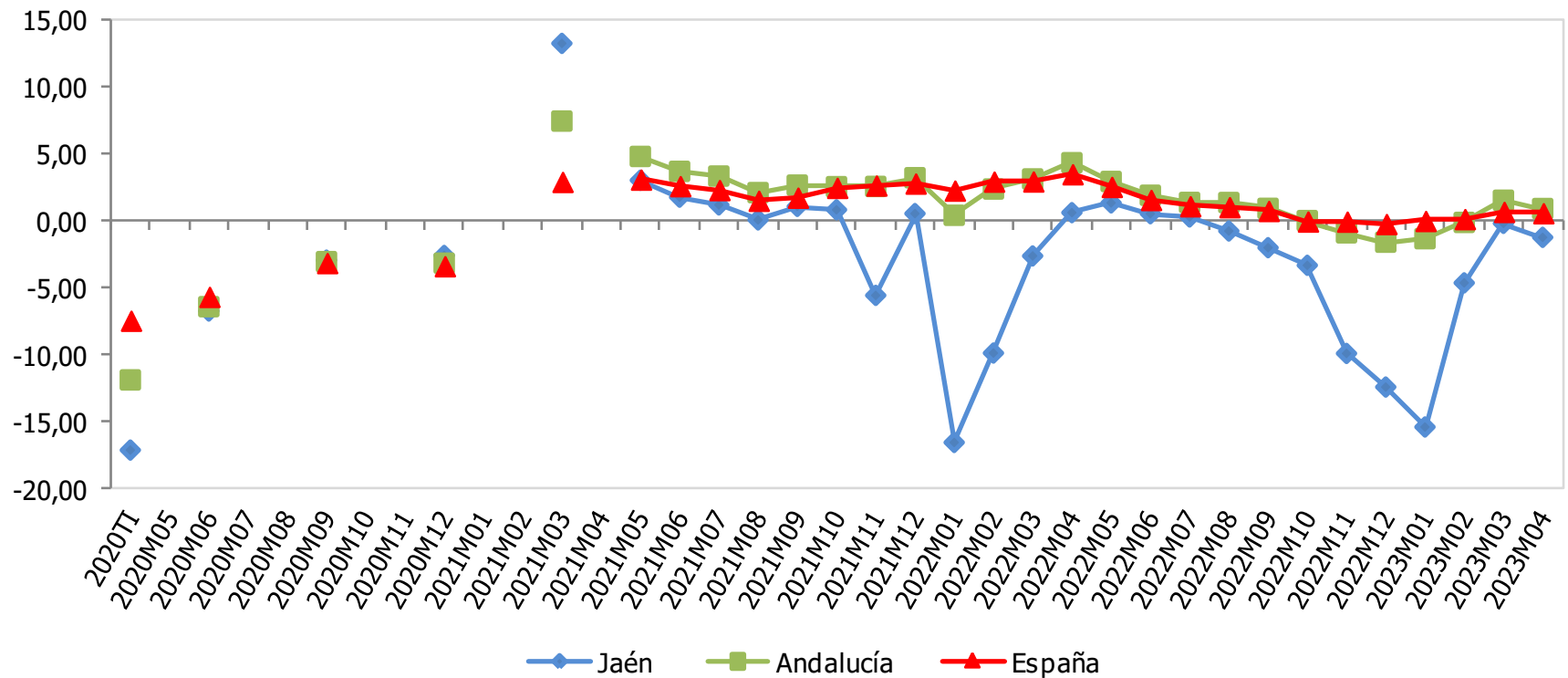

Empresas inscritas en la SS	Abril 2023	Variac. mensual (%)	Variac. interanual (%)
España	1.338.654	1,20	0,62
Andalucía	252.010	0,80	0,92
Jaén	19.623	-2,54	-1,23

Nota: Se incluyen el Rég. General (incluido el S.E. Agrario y excluido el S.E.E. de Hogar), el Rég. de la Minería del Carbón y el Rég. Especial de Trabajadores del Mar (Cuenta Ajena). En el Sistema Especial Agrario se incluyen las empresas en situación de actividad en la fecha de referencia de los datos. Se incluyen todas las actividades económicas de los regímenes citados, excluyendo del sector servicios la "Administración Pública y defensa; Seguridad Social obligatoria".

Fuente: Instituto de Estadística y Cartografía de Andalucía (IECA) y MITES, *Estadísticas de Empresas Inscritas en la Seguridad Social*. Oficina Técnica de la Fundación "Estrategias para el desarrollo económico y social de la provincia de Jaén".

# VARIACIÓN INTERANUAL DEL NÚMERO DE SOCIEDADES MERCANTILES CONSTITUIDAS (%)

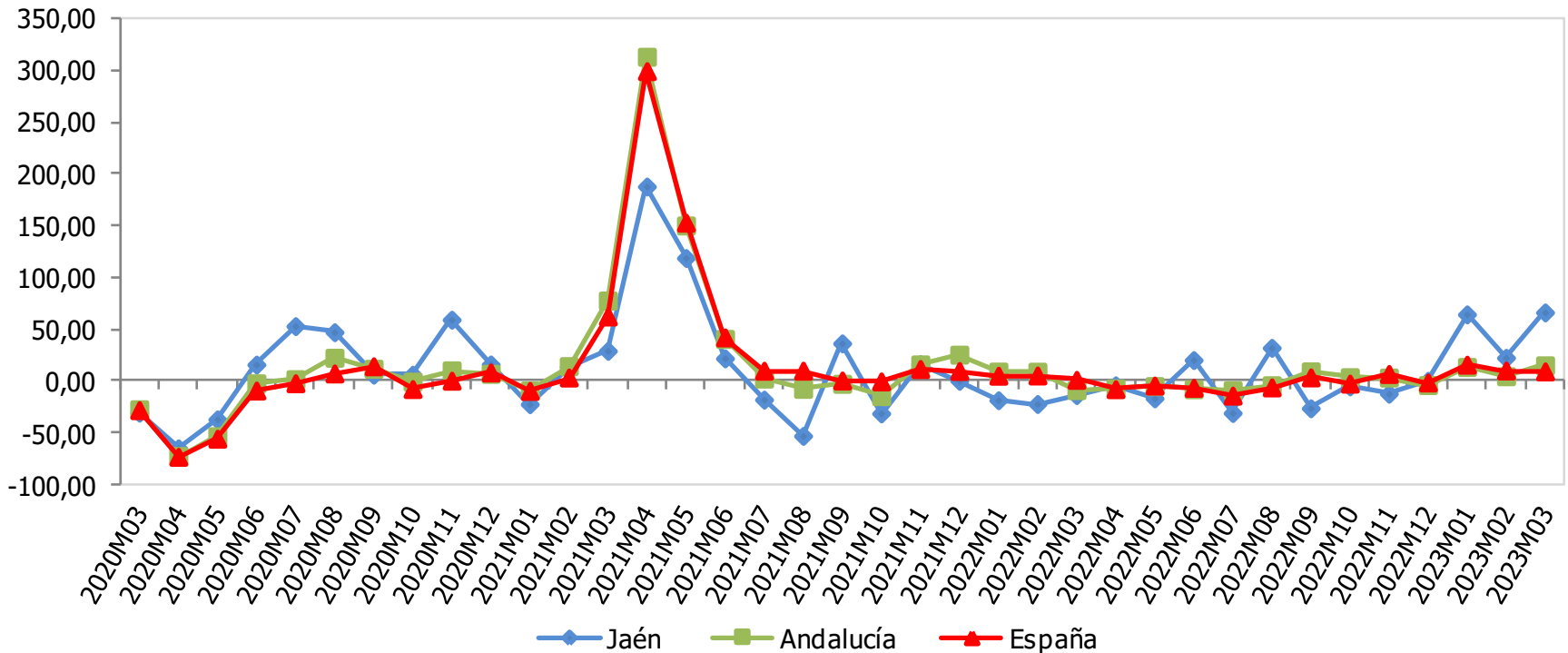

Sociedades mercantiles constituidas	Marzo 2023	Variac. mensual (%)	Variac. interanual (%)
España	12.076	18,93	9,08
Andalucía	2.208	33,33	14,94
Jaén	83	50,91	66,00

Fuente: Instituto Nacional de Estadística (INE), *Estadística de sociedades mercantiles*. Oficina Técnica de la Fundación "Estrategias para el desarrollo económico y social de la provincia de Jaén".

# VARIACIÓN INTERANUAL DEL CAPITAL SUSCRITO POR LAS SOCIEDADES MERCANTILES CONSTITUIDAS

(%)

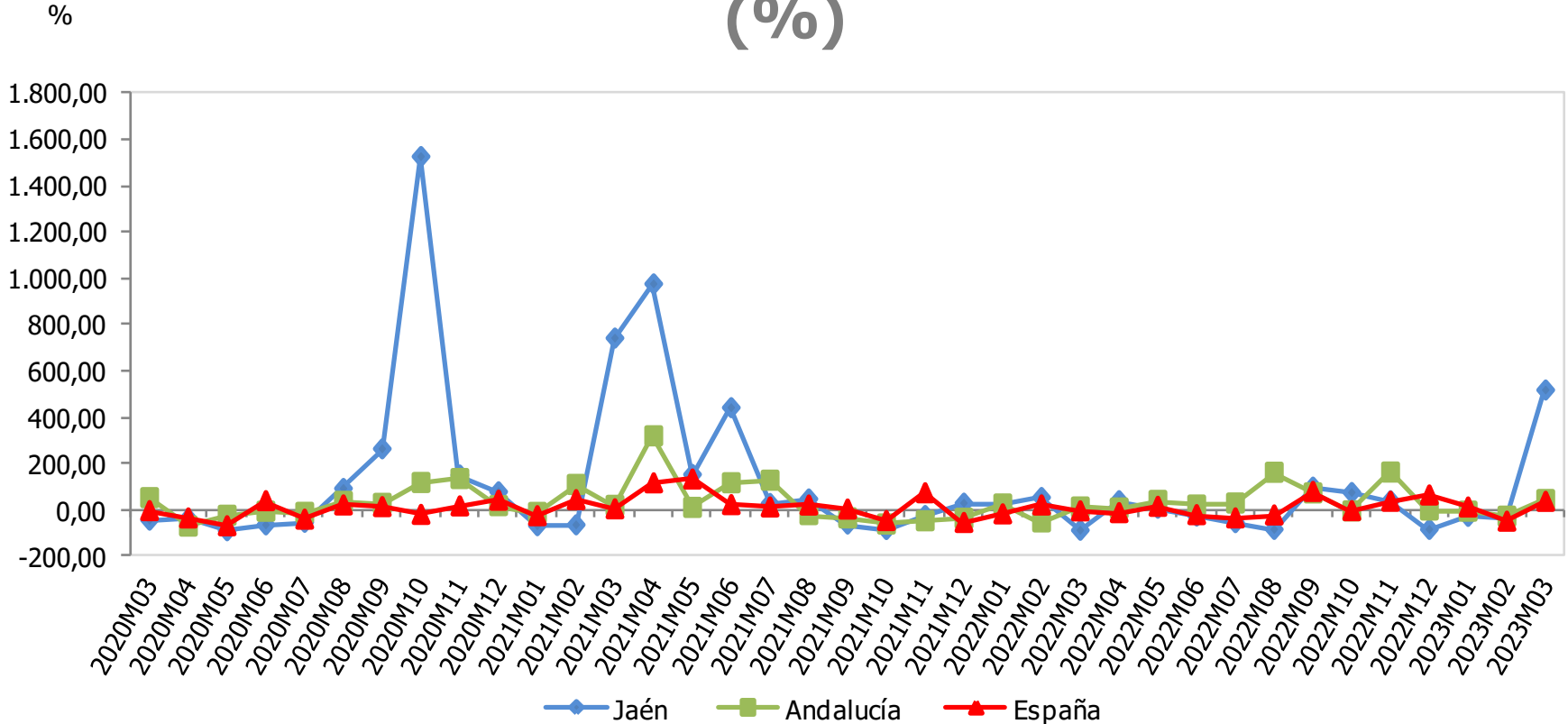

Capital suscrito soc. mercantiles (miles €)	Marzo 2023	Variac. mensual (%)	Variac. interanual (%)
España	525.886	52,55	34,30
Andalucía	88.896	112,46	42,13
Jaén	2.540	344,06	515,01

Fuente: Instituto Nacional de Estadística (INE), *Estadística de sociedades mercantiles*. Oficina Técnica de la Fundación "Estrategias para el desarrollo económico y social de la provincia de Jaén".

# TASA DE ACTIVIDAD (%)

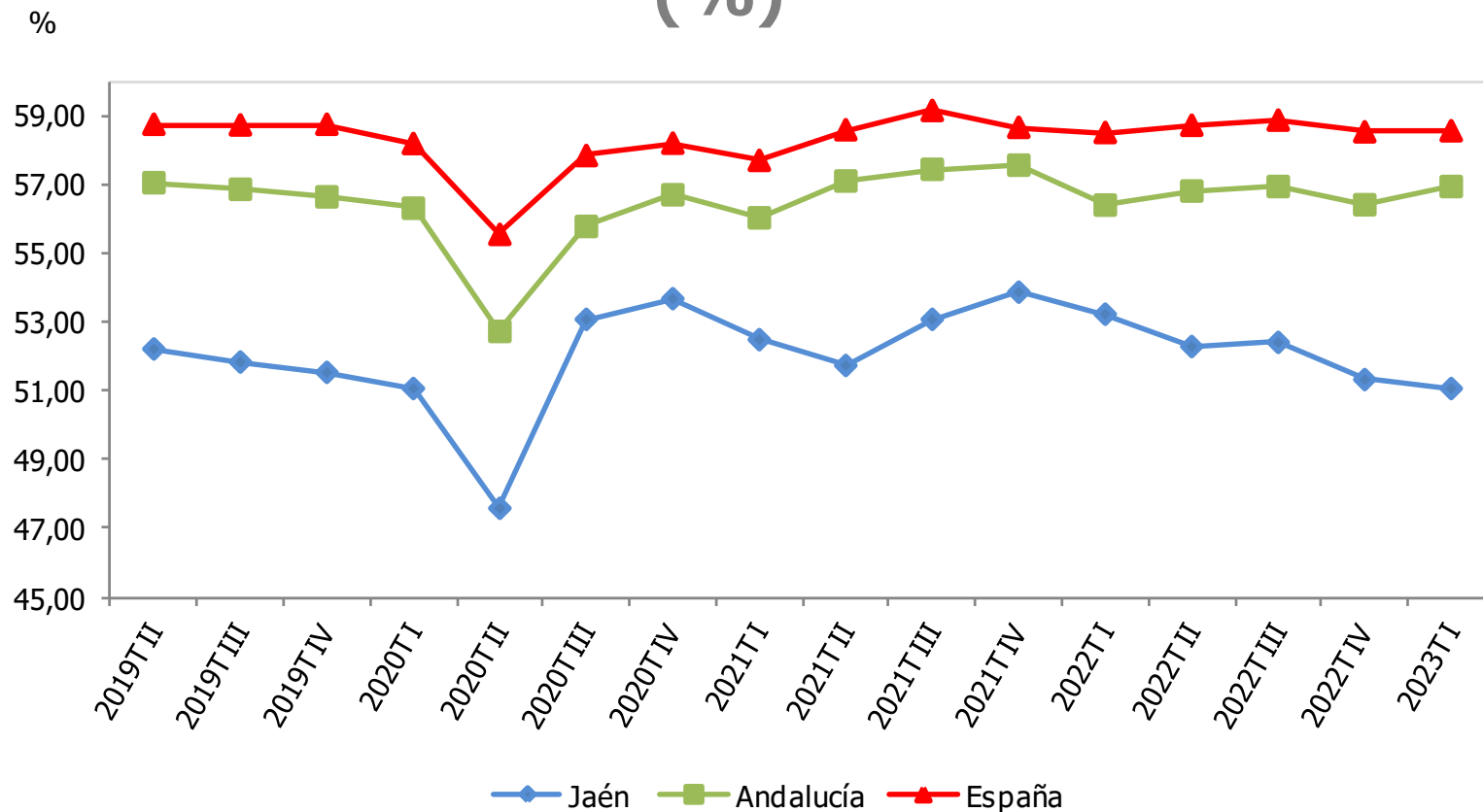

Tasa de actividad (%)	IT 2023	Variac. trimestral (p.p.)	Variac. interanual (p.p.)
España	58,55	0,03	0,05
Andalucía	56,93	0,53	0,54
Jaén	51,06	-0,26	-2,16

Fuente: Instituto Nacional de Estadística (INE), *Encuesta de Población Activa (EPA)*. Oficina Técnica de la Fundación "Estrategias para el desarrollo económico y social de la provincia de Jaén".



# TASA DE OCUPACIÓN (%)

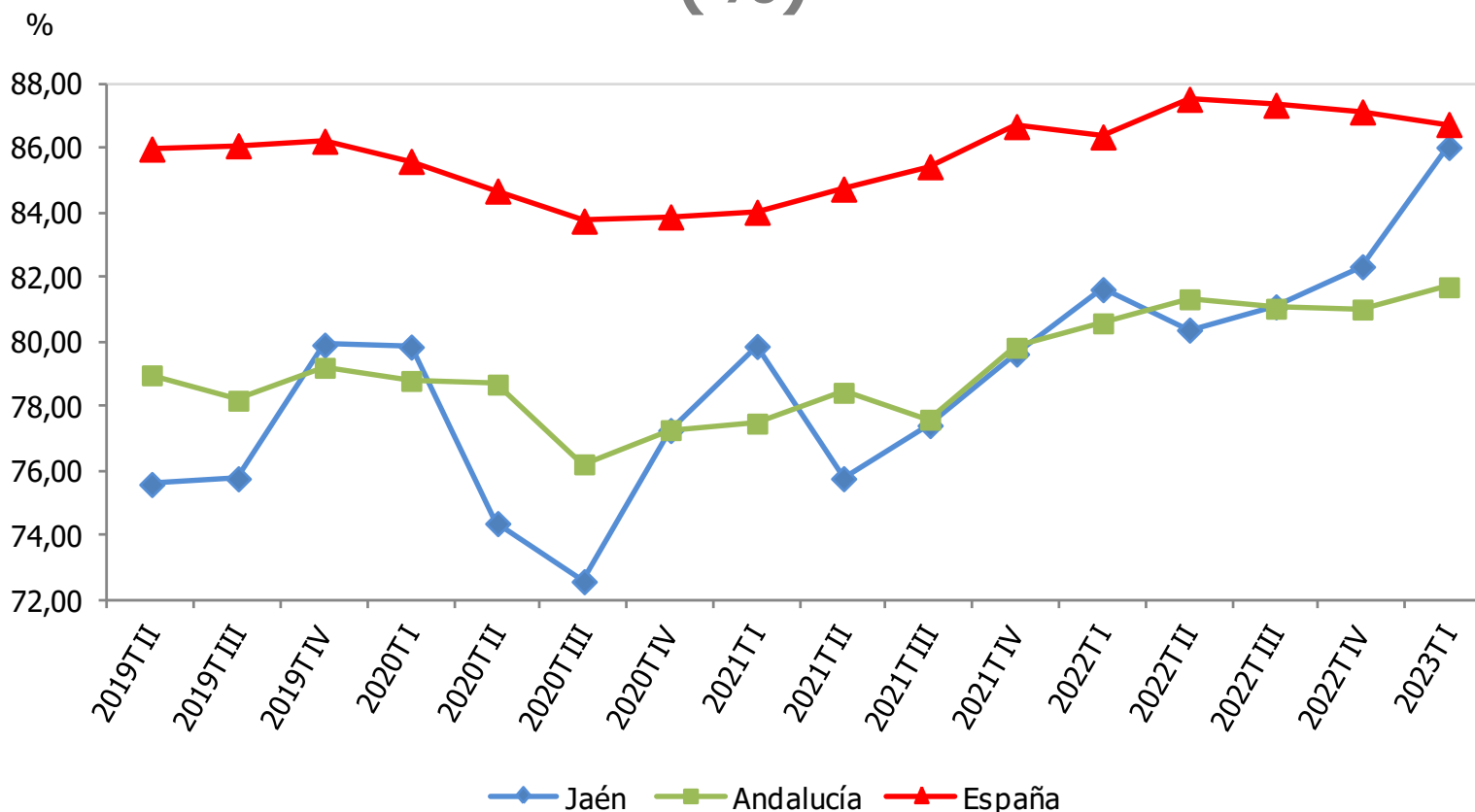

Tasa de ocupación (%)	IT 2023	Variac. trimestral (p.p.)	Variac. interanual (p.p.)
España	86,74	-0,39	0,39
Andalucía	81,69	0,69	1,12
Jaén	86,02	3,70	4,41

Fuente: Instituto Nacional de Estadística (INE), *Encuesta de Población Activa (EPA)*. Oficina Técnica de la Fundación "Estrategias para el desarrollo económico y social de la provincia de Jaén".

# VARIACIÓN INTERANUAL DE LAS AFILIACIONES EN ALTA LABORAL A LA SEGURIDAD SOCIAL (%)

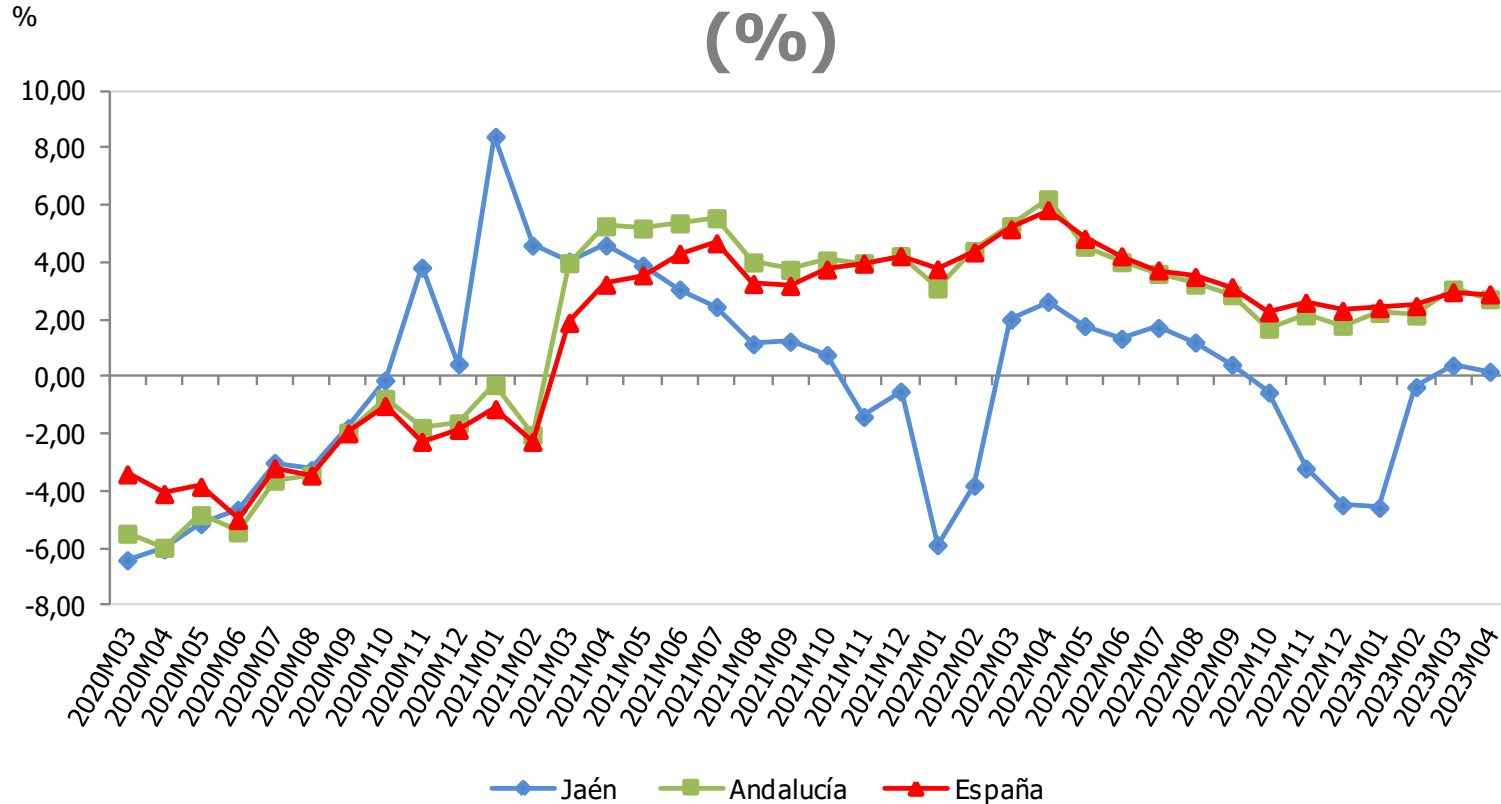

Afiliaciones en alta laboral a la SS	Abril 2023	Variac. mensual (%)	Variac. interanual (%)
España	20.678.484	1,62	2,89
Andalucía	3.398.978	1,96	2,72
Jaén	232.815	0,71	0,18

Fuente: Ministerio de Inclusión, Seguridad Social y Migraciones, *Estadísticas de Mercado de Trabajo*. Oficina Técnica de la Fundación "Estrategias para el desarrollo económico y social de la provincia de Jaén".

# VARIACIÓN INTERANUAL DE LAS AFILIACIONES EN ALTA LABORAL EN EL RÉGIMEN GENERAL DE LA SEGURIDAD SOCIAL (%)

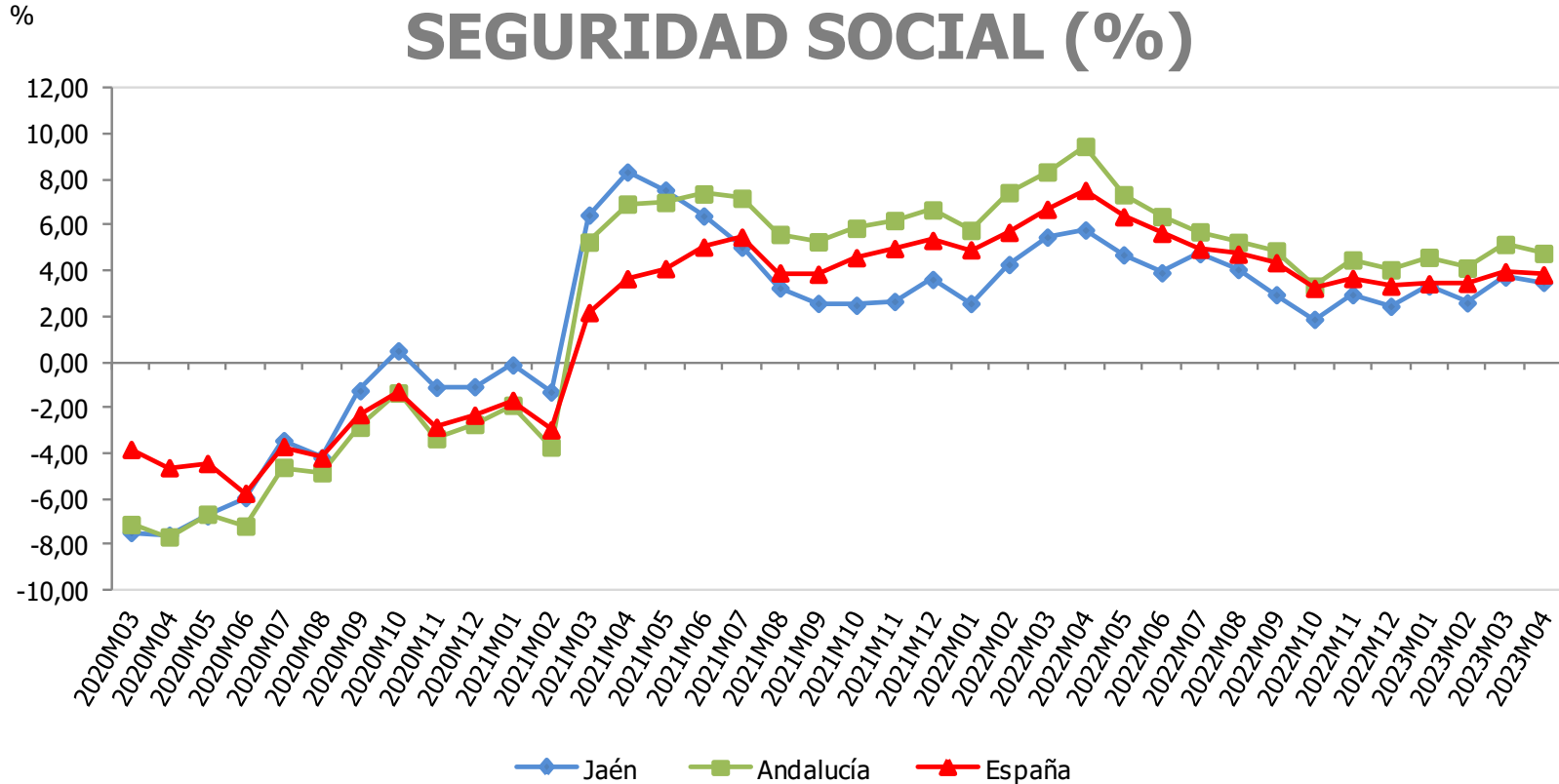

Afiliaciones Régimen General de la SS	Abril 2023	Variac. mensual (%)	Variac. interanual (%)
España	16.181.372	1,76	3,83
Andalucía	2.359.802	2,44	4,77
Jaén	143.436	2,05	3,50

Fuente: Ministerio de Inclusión, Seguridad Social y Migraciones, *Estadísticas de Mercado de Trabajo*. Oficina Técnica de la Fundación "Estrategias para el desarrollo económico y social de la provincia de Jaén".

# VARIACIÓN INTERANUAL DE LAS AFILIACIONES EN ALTA LABORAL EN EL RÉGIMEN DE AUTÓNOMOS DE LA SEGURIDAD SOCIAL (%)

%

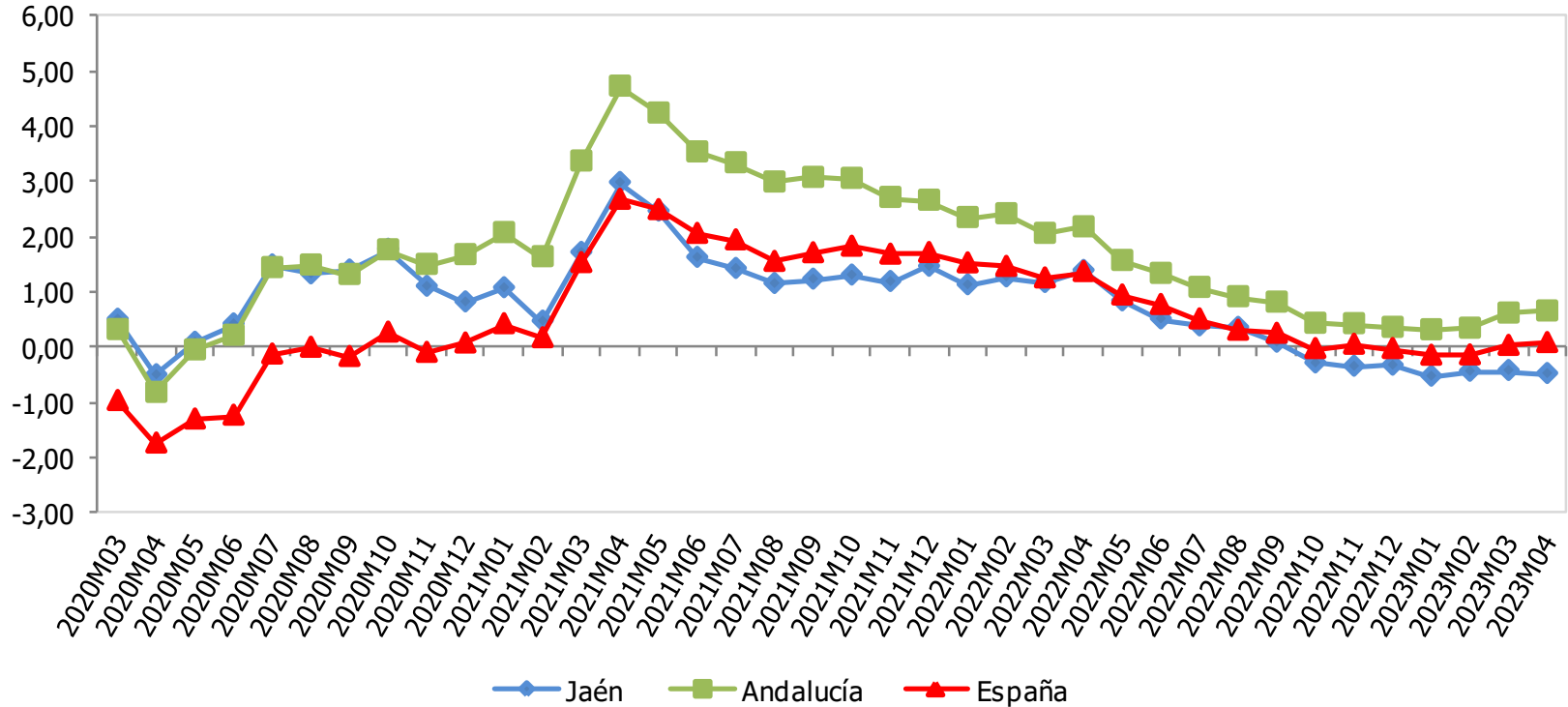

Afiliaciones Régimen Autónomos de la SS	Abril 2023	Variac. mensual (%)	Variac. interanual (%)
España	3.338.619	0,68	0,07
Andalucía	569.774	0,81	0,64
Jaén	42.351	0,80	-0,49

Fuente: Ministerio de Inclusión, Seguridad Social y Migraciones, *Estadísticas de Mercado de Trabajo*. Oficina Técnica de la Fundación "Estrategias para el desarrollo económico y social de la provincia de Jaén".

# VARIACIÓN INTERANUAL DE LAS AFILIACIONES EN ALTA LABORAL EN EL RÉGIMEN ESPECIAL AGRARIO DE LA SEGURIDAD SOCIAL (%)

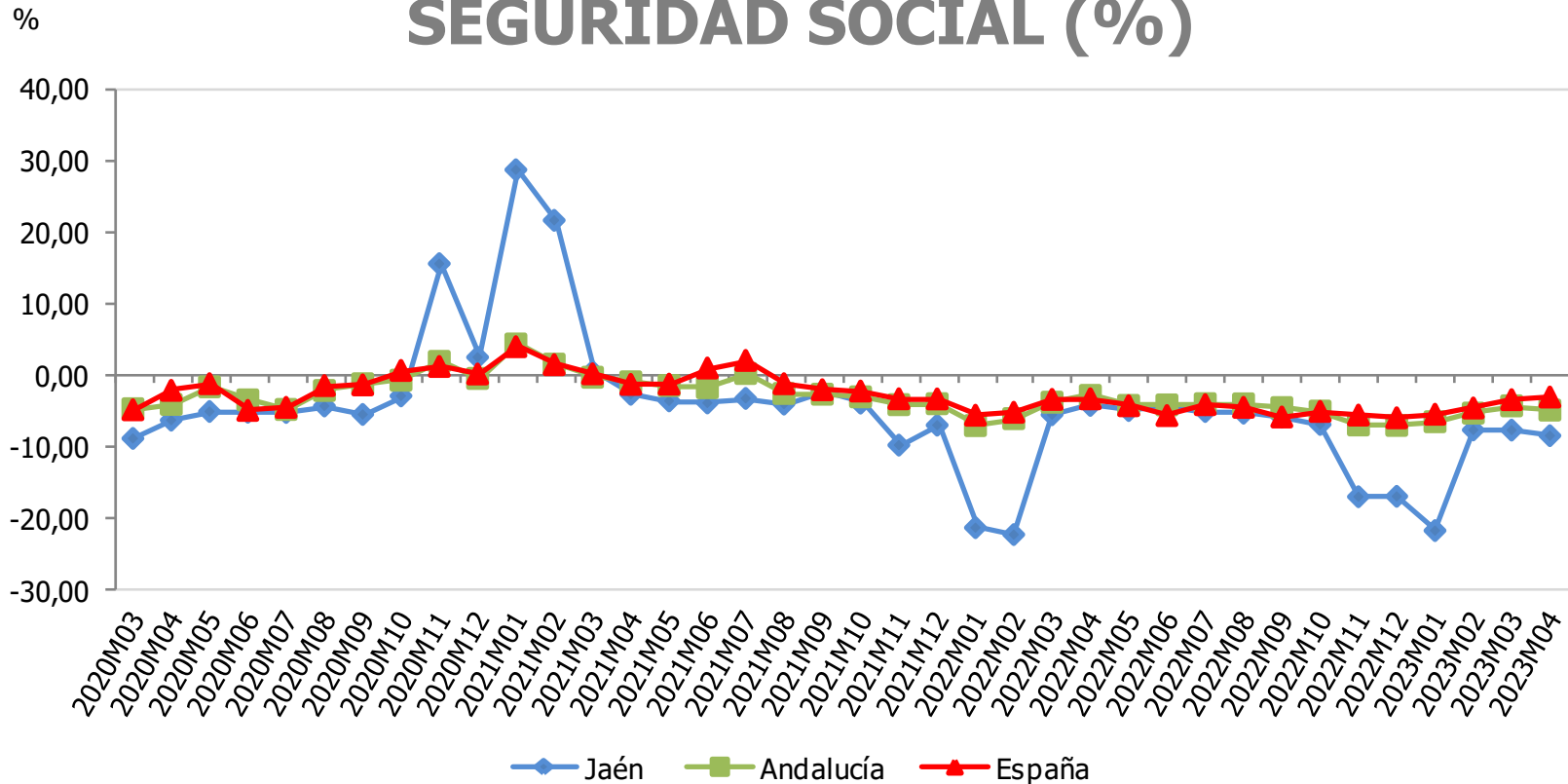

Afiliaciones Régimen E. Agrario de la SS	Abril 2023	Variac. mensual (%)	Variac. interanual (%)
España	713.216	3,21	-3,09
Andalucía	418.271	0,98	-4,92
Jaén	45.089	-3,40	-8,50

Fuente: Ministerio de Inclusión, Seguridad Social y Migraciones, *Estadísticas de Mercado de Trabajo*. Oficina Técnica de la Fundación "Estrategias para el desarrollo económico y social de la provincia de Jaén".

# VARIACIÓN INTERANUAL DE LAS AFILIACIONES EN ALTA LABORAL EN EL SISTEMA ESPECIAL PARA EMPLEADOS DEL HOGAR DE LA SS (%)

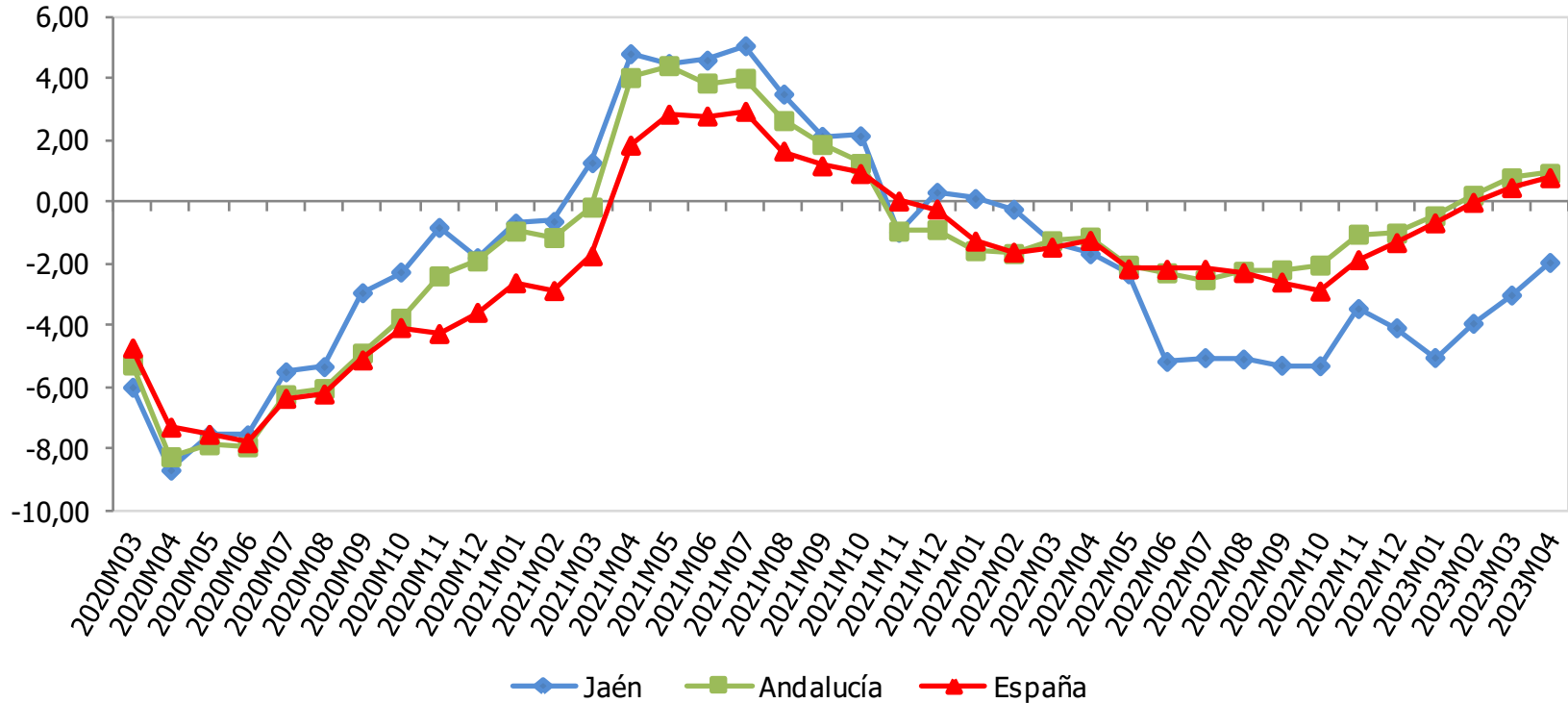

Afiliaciones Régimen del Hogar de la SS	Abril 2023	Variac. mensual (%)	Variac. interanual (%)
España	380.854	0,83	0,77
Andalucía	42.191	0,59	0,91
Jaén	1.939	0,88	-1,97

Fuente: Ministerio de Inclusión, Seguridad Social y Migraciones, *Estadísticas de Mercado de Trabajo*. Oficina Técnica de la Fundación "Estrategias para el desarrollo económico y social de la provincia de Jaén".

# TASA DE PARO (%)

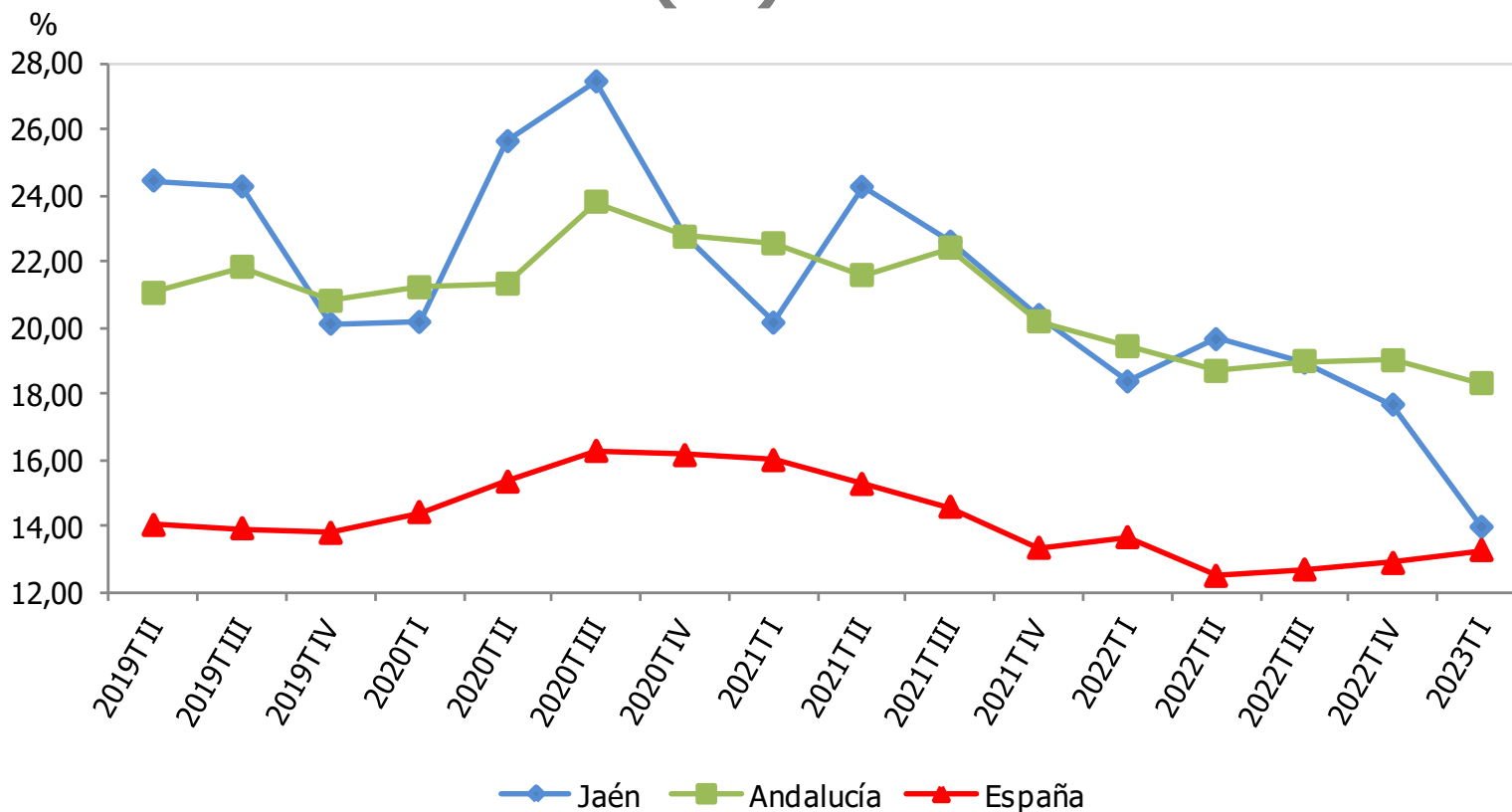

Tasa de paro (%)	IT 2023	Variac. trimestral (p.p.)	Variac. interanual (p.p.)
España	13,26	0,39	-0,39
Andalucía	18,31	-0,69	-1,12
Jaén	13,96	-3,70	-4,40

Fuente: Instituto Nacional de Estadística (INE), *Encuesta de Población Activa (EPA)*. Oficina Técnica de la Fundación "Estrategias para el desarrollo económico y social de la provincia de Jaén".

# TASA DE PARO EN EL SECTOR AGRARIO (%)

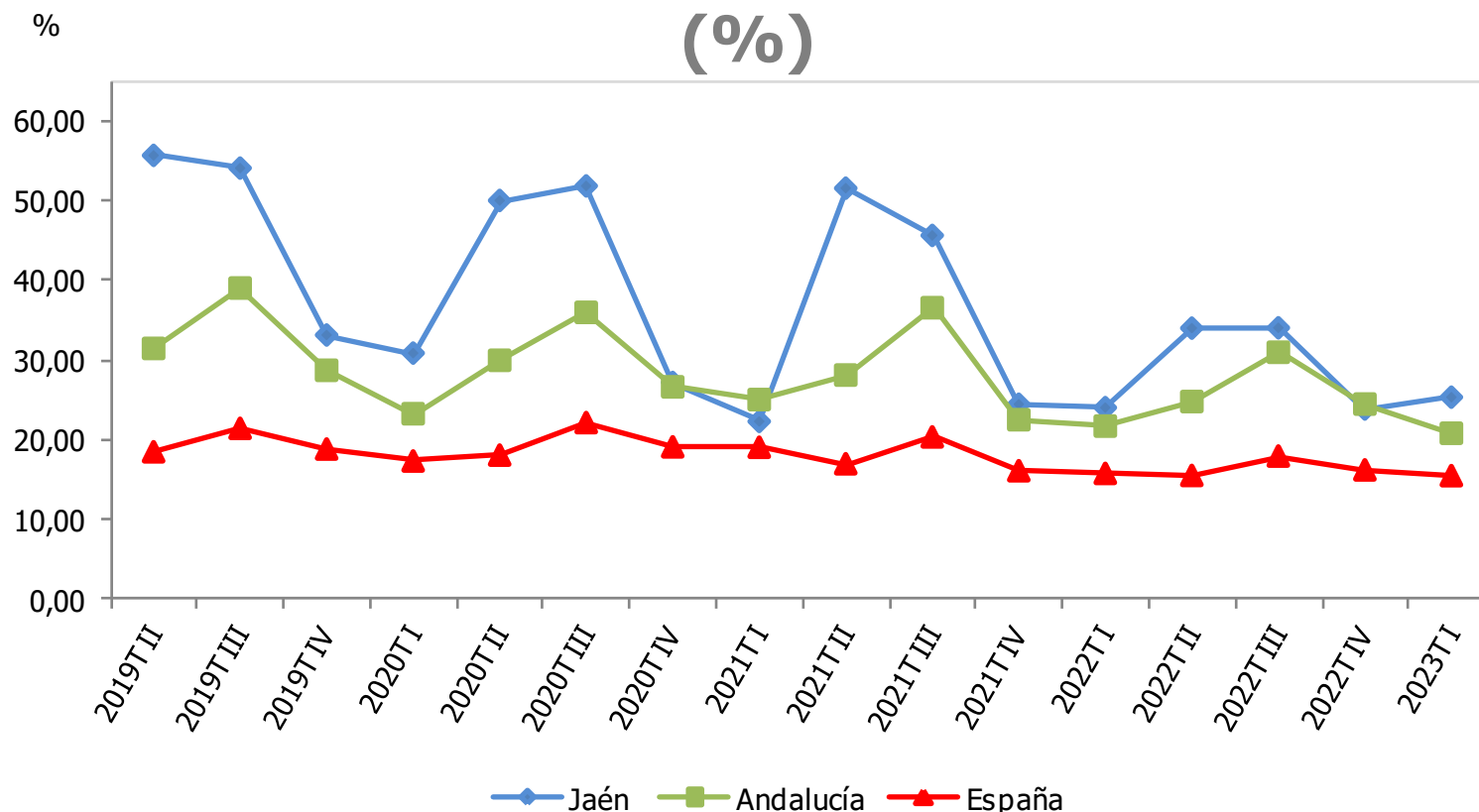

Tasa de paro sector agrario (%)	IT 2023	Variac. trimestral (p.p.)	Variac. interanual (p.p.)
España	15,48	-0,72	-0,28
Andalucía	20,79	-3,66	-0,90
Jaén	25,32	1,49	1,31

Fuente: Instituto Nacional de Estadística (INE), *Encuesta de Población Activa (EPA)*. Oficina Técnica de la Fundación "Estrategias para el desarrollo económico y social de la provincia de Jaén".



# TASA DE PARO EN EL SECTOR INDUSTRIAL (%)

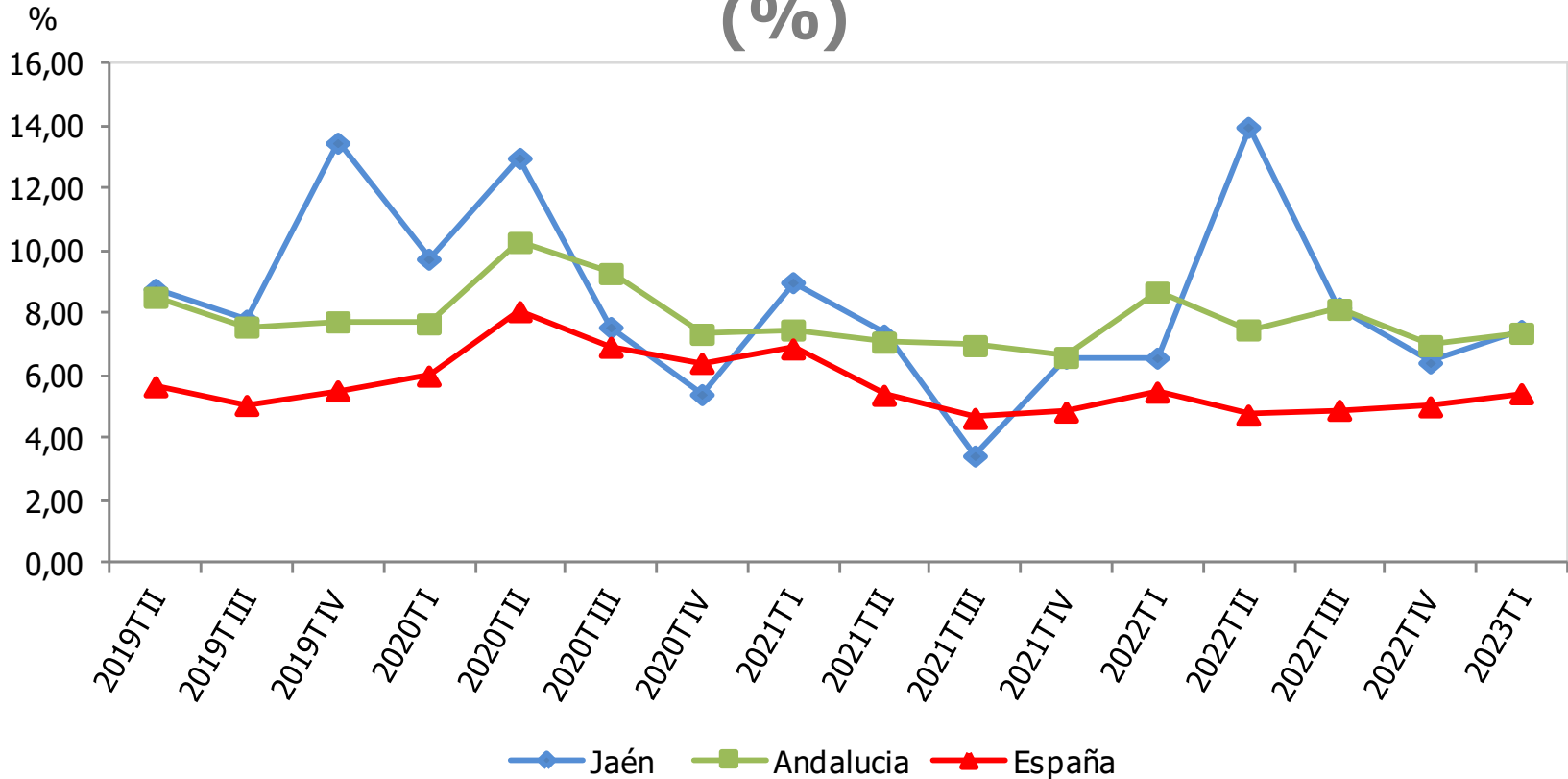

Tasa de paro sector industrial (%)	IT 2023	Variac. trimestral (p.p.)	Variac. interanual (p.p.)
España	5,43	0,42	-0,05
Andalucía	7,37	0,40	-1,32
Jaén	7,46	1,04	0,89

Fuente: Instituto Nacional de Estadística (INE), *Encuesta de Población Activa (EPA)*. Oficina Técnica de la Fundación "Estrategias para el desarrollo económico y social de la provincia de Jaén".

# TASA DE PARO EN EL SECTOR DE LA CONSTRUCCIÓN (%)

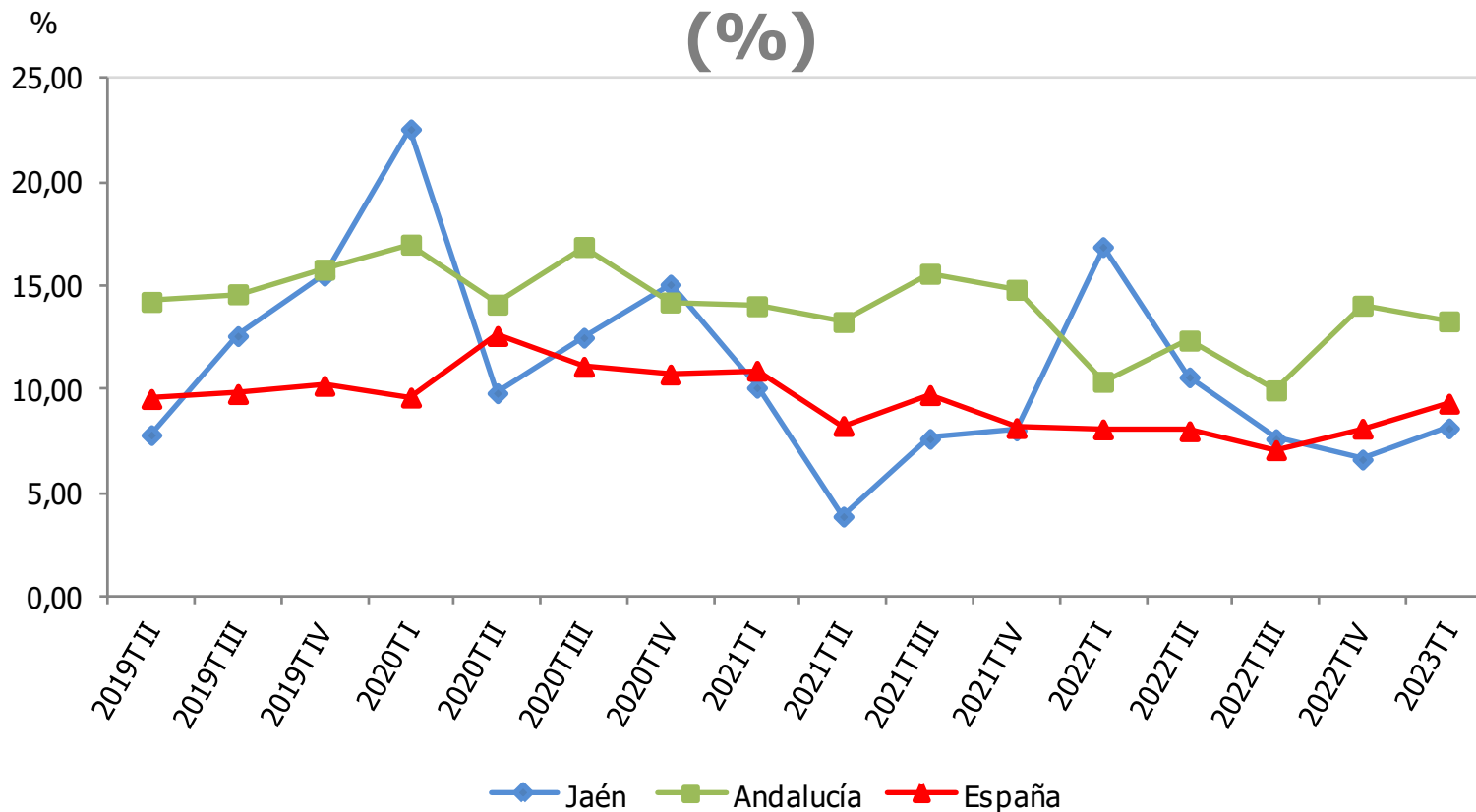

Tasa de paro sector construcción (%)	IT 2023	Variac. trimestral (p.p.)	Variac. interanual (p.p.)
España	9,32	1,21	1,24
Andalucía	13,29	-0,76	2,92
Jaén	8,13	1,50	-8,75

Fuente: Instituto Nacional de Estadística (INE), *Encuesta de Población Activa (EPA)*. Oficina Técnica de la Fundación "Estrategias para el desarrollo económico y social de la provincia de Jaén".

# TASA DE PARO EN EL SECTOR SERVICIOS

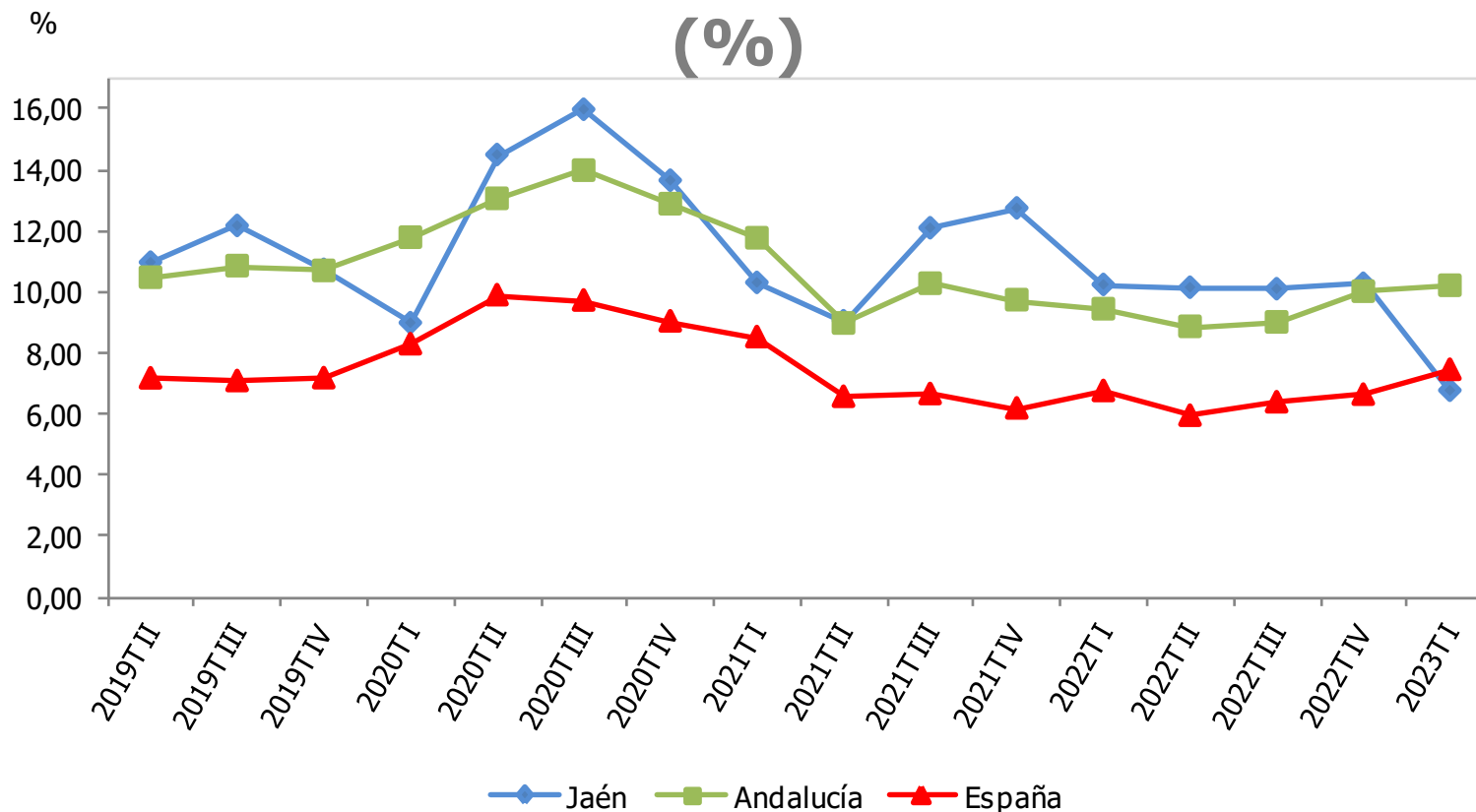

Tasa de paro sector servicios (%)	IT 2023	Variac. trimestral (p.p.)	Variac. interanual (p.p.)
España	7,45	0,81	0,69
Andalucía	10,20	0,19	0,77
Jaén	6,76	-3,51	-3,47

Fuente: Instituto Nacional de Estadística (INE), *Encuesta de Población Activa (EPA)*. Oficina Técnica de la Fundación "Estrategias para el desarrollo económico y social de la provincia de Jaén".

# VARIACIÓN INTERANUAL DEL PARO REGISTRADO (%)

%

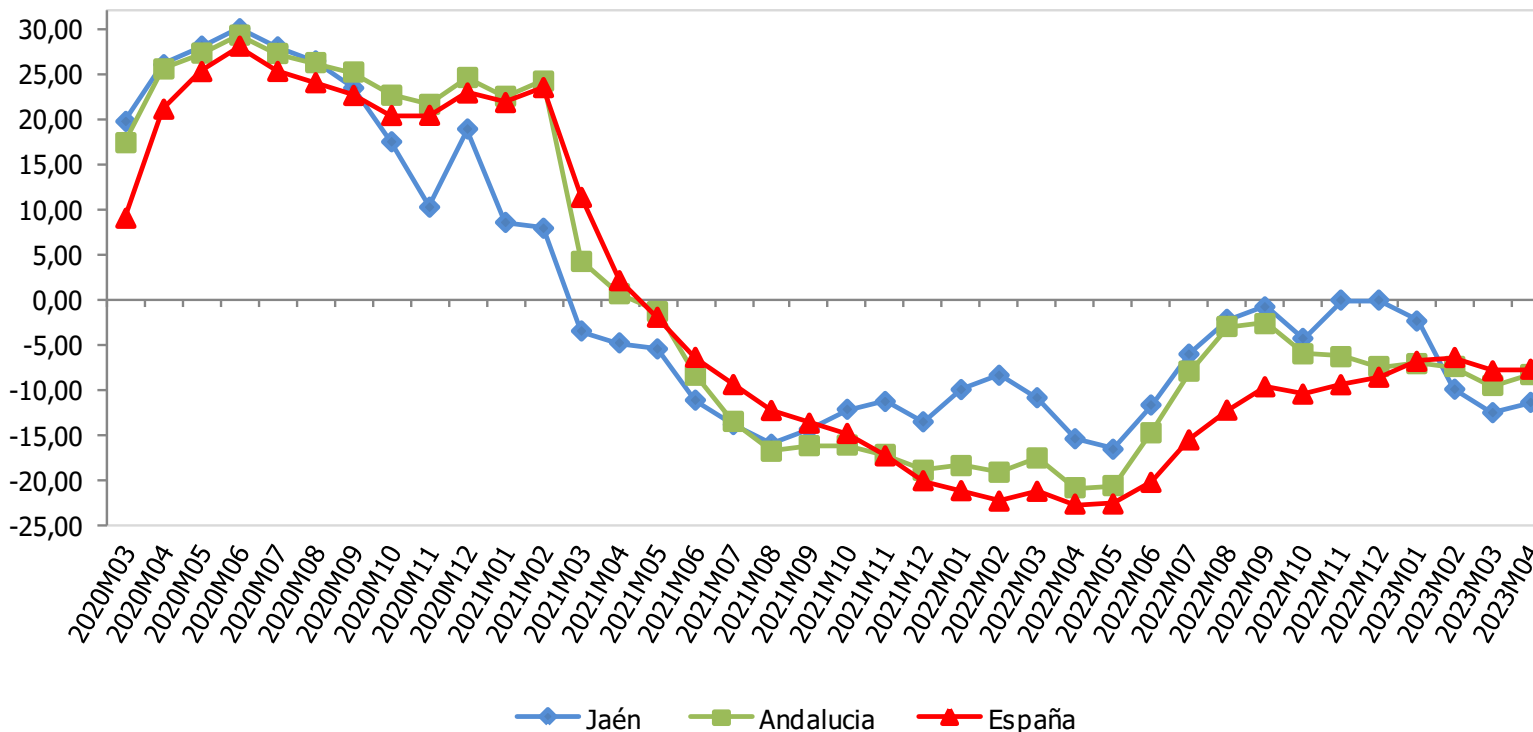

Paro registrado	Abril 2023	Variac. mensual (%)	Variac. interanual (%)
España	2.788.370	-2,58	-7,75
Andalucía	713.840	-2,80	-8,34
Jaén	45.001	-2,03	-11,43

Fuente: Servicio Público de Empleo Estatal (SEPE), *Estadísticas de empleo*. Oficina Técnica de la Fundación "Estrategias para el desarrollo económico y social de la provincia de Jaén".

# VARIACIÓN INTERANUAL DE LOS CONTRATOS REGISTRADOS (%)

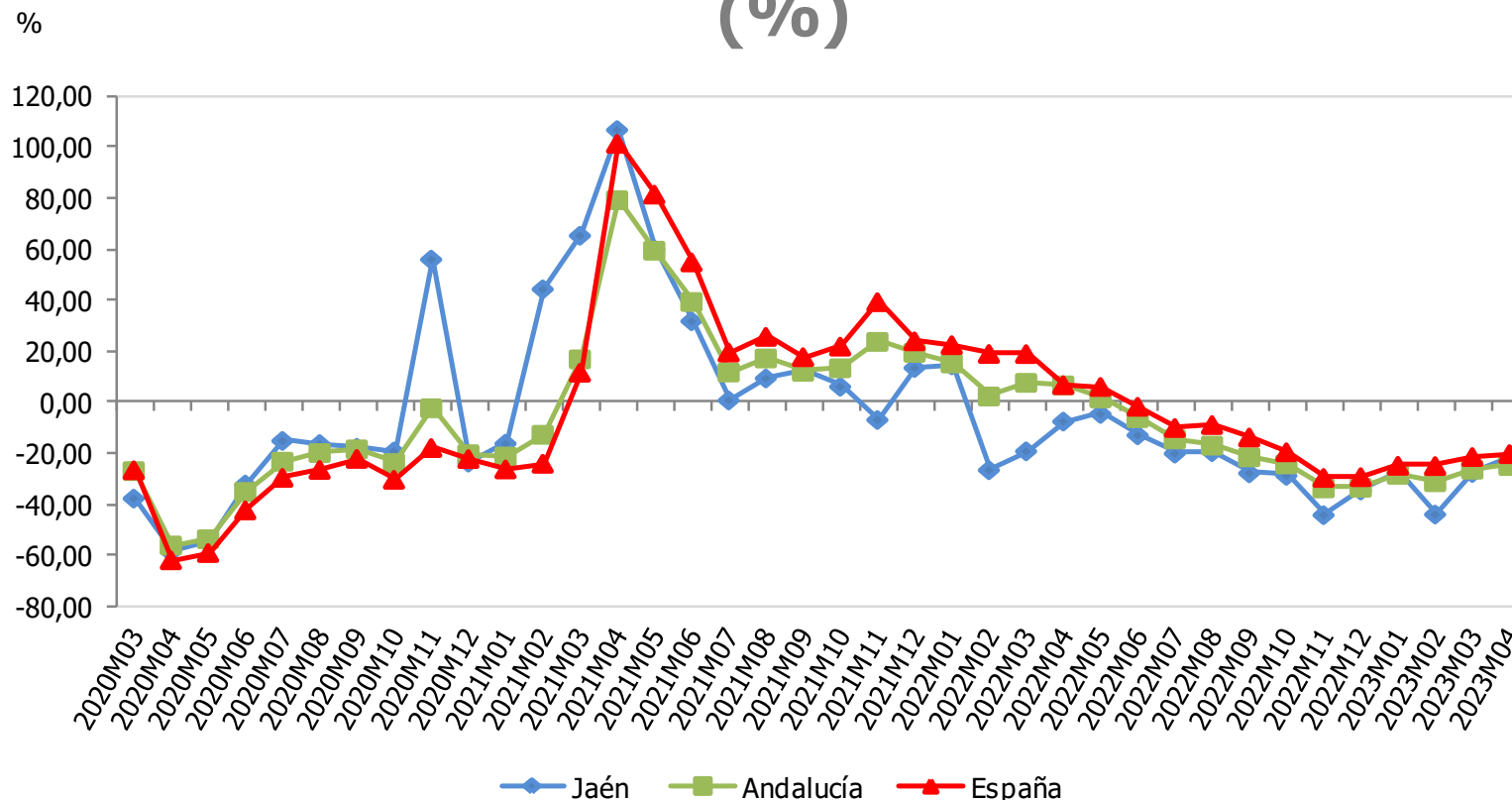

Contratos registrados	Abril 2023	Variac. mensual (%)	Variac. interanual (%)
España	1.157.316	-12,00	-20,19
Andalucía	257.453	-11,01	-24,87
Jaén	17.854	-21,08	-21,76

Fuente: Servicio Público de Empleo Estatal (SEPE), *Estadísticas de contratos*. Oficina Técnica de la Fundación "Estrategias para el desarrollo económico y social de la provincia de Jaén".

# VARIACIÓN INTERANUAL DE LAS PERSONAS BENEFICIARIAS DE PRESTACIONES POR DESEMPLEO (%)

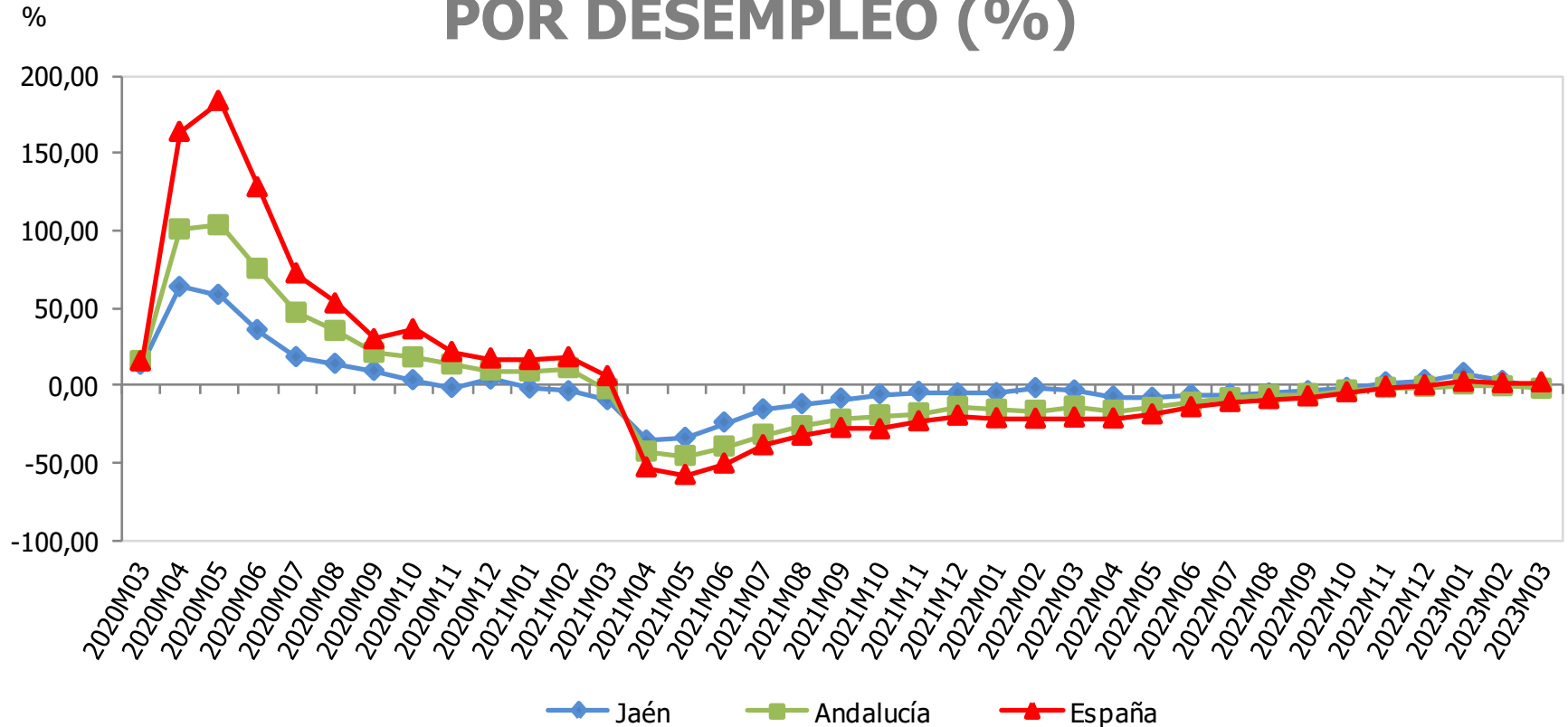

Personas benef. prestaciones desempleo	Marzo 2023	Variac. mensual (%)	Variac. interanual (%)
España	1.787.538	-4,10	1,65
Andalucía	488.737	-2,75	-2,50
Jaén	47.247	0,04	-1,70

Fuente: Ministerio de Trabajo y Economía Social, *Estadísticas de prestaciones*. Oficina Técnica de la Fundación "Estrategias para el desarrollo económico y social de la provincia de Jaén".

# PRECIO MEDIO DEL ACEITE DE OLIVA (€/kg)

€/kg

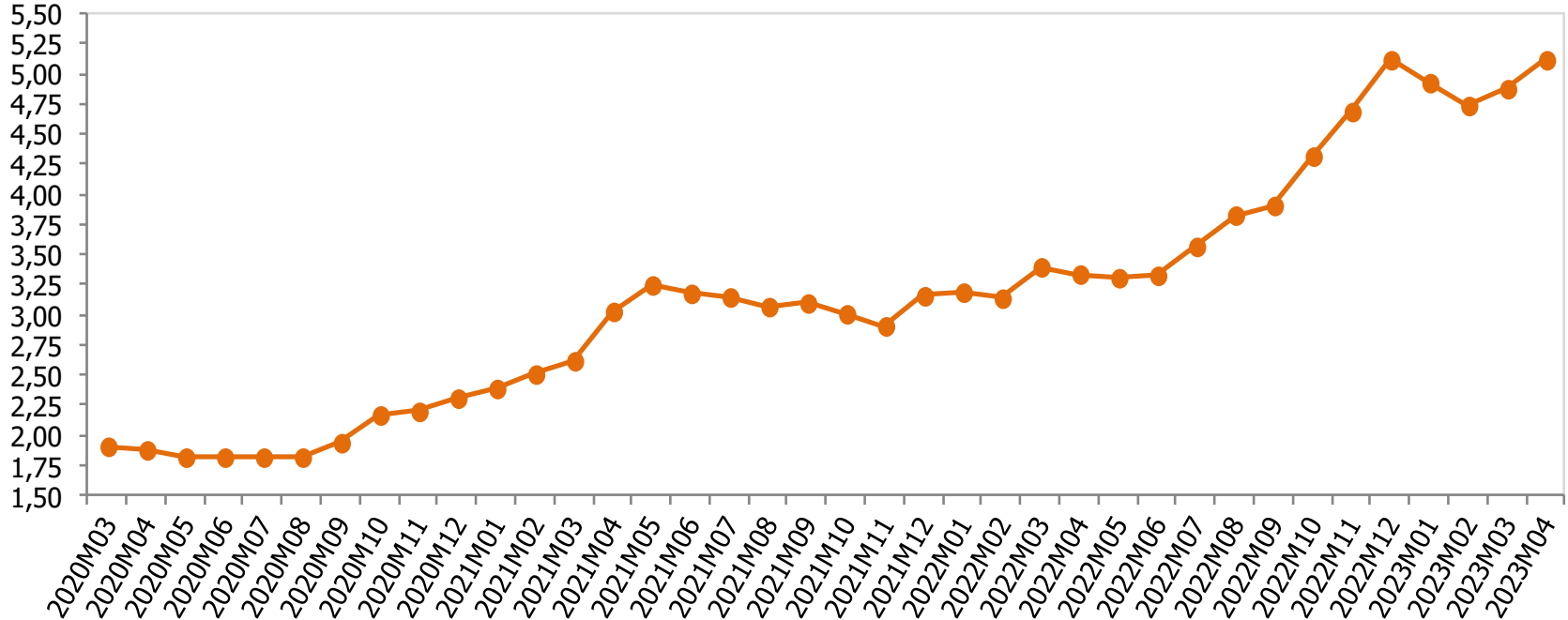

	Abril 2023	Variac. mensual (%)	Variac. interanual (%)
<b>Precio medio del aceite de oliva (€/kg)</b>	5,12	4,92	53,29

Fuente: Fundación para la Promoción y el Desarrollo del Olivar y del Aceite de Oliva. Oficina Técnica de la Fundación "Estrategias para el desarrollo económico y social de la provincia de Jaén".

PUEDES ENCONTRAR MÁS INFORMACIÓN SOBRE  
ESTOS INDICADORES EN EL  
**OBSERVATORIO ECONÓMICO**  
**DE LA PROVINCIA DE JAÉN**  
(EN LA SECCIÓN “DOCUMENTOS” DE ESTA WEB)  
O CONSULTARNOS EN EL EMAIL  
**[planestra@ujaen.es](mailto:planestra@ujaen.es)**