# La investigación en Recursos Humanos logra la excelencia

## La Comisión Europea otorga un sello a la Universidad por su gran trabajo

**IVÁN FUENTES**

Otro reconocimiento al trabajo bien hecho. La Universidad de Jaén obtuvo el sello "Excelencia en Recursos Humanos en Investigación" de la Comisión Europea, que reconoce a las instituciones de investigación que han progresado en alinear sus políticas de recursos humanos con los 40 principios establecidos en la "Carta Europea del Investigador" y el "Código de Conducta para la Contratación de Investigadores". "La obtención de este sello de calidad supone un reconocimiento y un refuerzo para la UJA en su esfuerzo por implantar procedimientos de gestión de los recursos humanos de investigación de mayor calidad y equiparados a los utilizados en las universidades europeas de mayor prestigio", declaró el vicerrector de Investigación de la Universidad de Jaén, Gustavo Reyes.

En este sentido, los principios establecidos en la "Carta Europea del Investigador" y el "Código de Conducta para la Contratación de Investigadores" recogen las funciones, responsabilidades y derechos de los investigadores, así como las de los organismos que los emplean, garantizando de esta manera una carrera profesional investigadora atractiva, mejorando la contratación y las condiciones de trabajo de los investigadores en Europa, "facilitando su movilidad, de forma que se pueda establecer un Espacio Europeo de Investigación abierto y con los mismos principios, derechos y deberes", apuntó el vicerrector de Investigación de la UJA. De esta manera, EuRaXESS Rights supone un elemento importante de la estrategia de la Unión Europea para potenciar el empleo y el crecimiento económico mediante el establecimiento de un mercado laboral competitivo, transparente y abierto para los investigadores. Un total de 523 organizaciones cuentan con este reconocimiento, entre las que se encuentran 114 en España, de ellas 32 universidades, incluida la UJA.

Por otro lado, la Agencia Nacional de Evaluación de la Calidad y Acreditación (Aneca) hizo entrega a la Universidad de Jaén de los certificados de los sellos internacionales de calidad EUR-ACE Bachelor, obtenidos en la convocatoria 2019, para las titulaciones:

**La UJA obtiene la calidad EUR-ACE Bachelor en varias de sus titulaciones**

Grado en Ingeniería en Organización Industrial, de la Escuela Politécnica Superior de Jaén; Grado en Ingeniería Química Industrial, impartido por la Escuela Politécnica Superior de Linares, y el Grado en Ingeniería Mecánica y el Grado en Ingeniería Eléctrica, que imparten ambos centros. Para la UJA, la concesión de estos sellos supone el reconocimiento internacional, en el área de las ingenierías, a estos títulos de grado, un reconocimiento realizado tras un riguroso procedimiento de evaluación, en el que se ha analizado el cumplimiento de criterios de calidad internacionales establecidos por representantes académicos y profesionales de diferentes países.

Estas titulaciones forman parte de la oferta de la Universidad de Jaén para el próximo curso 2020-2021, que está compuesta de un total de 39 Grados y 11 Dobles Grados que abarcan todas las áreas de conocimiento, "una oferta de calidad, viva y en constante transformación, que se corresponde con la imagen de nuestra Universidad de Jaén, una universidad moderna y dinámica, que aúna al mismo tiempo cercanía e internacionalización, y que está fuertemente comprometida con la sociedad y con su entorno", explicó el rector de la UJA, Juan Gómez.

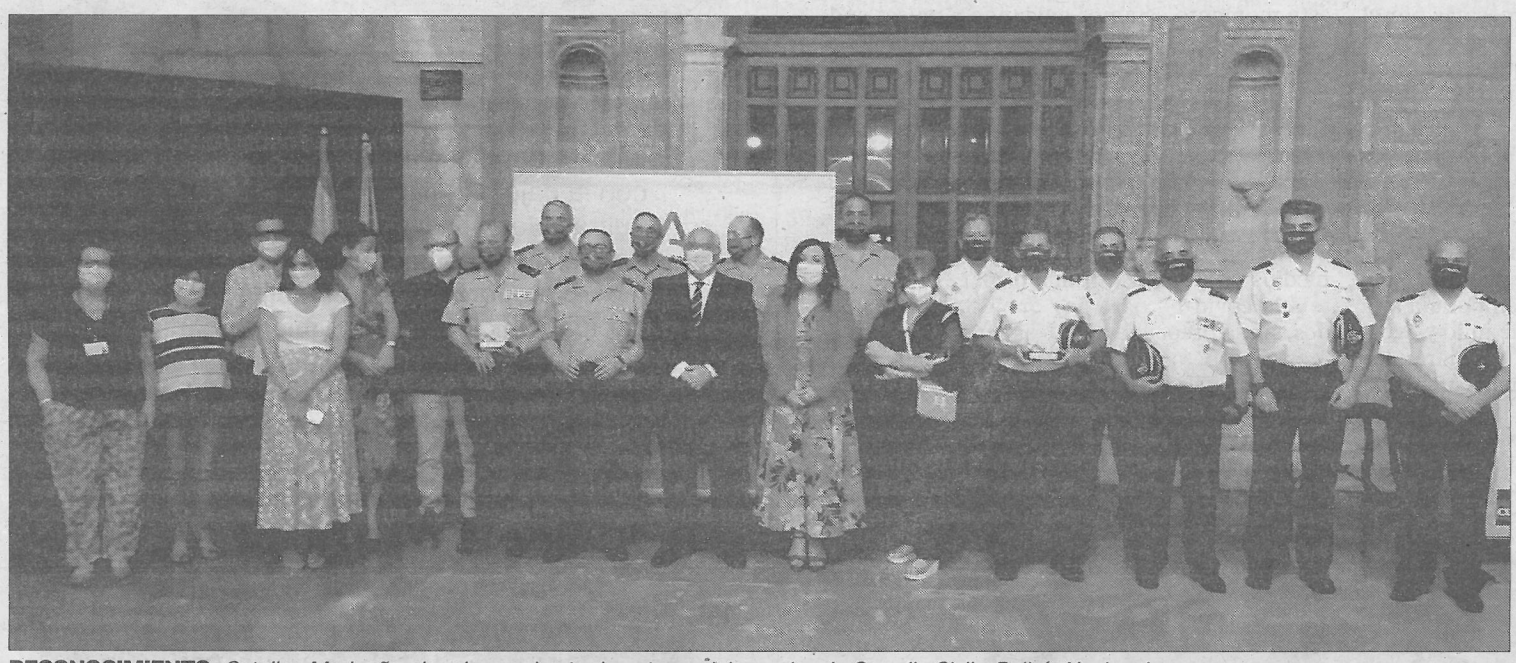

**RECONOCIMIENTO**. *Catalina Madueño, de rojo, en el acto de entrega del premio a la Guardia Civil y Policía Nacional.*

# Trabajo sobresaliente en la lucha contra el expolio

## Madueño resalta la labor de Guardia Civil y Policía Nacional

**I. F.**

La subdelegada del Gobierno de España en Jaén, Catalina Madueño, destacó el "excelente trabajo" realizado en los últimos por la Comandancia de la Guardia Civil de Jaén y por la Comisaría Provincial del Cuerpo Nacional de Policía en la lucha contra el expolio: "Es fundamental contar con los Cuerpos y Fuerzas de Seguridad del Estado para impedir el saqueo del riquísimo patrimonio cultural que tenemos en esta provincia, que es muy amplia y que cuenta con numerosísimas zonas arqueológicas", aseguró Catalina Madueño. Así lo pronunció en su intervención durante el acto de entrega del primer Premio Provincial de Arqueología, organizado por la Delegación Territorial de Fomento, Infraestructuras, Ordenación del Territorio, Cultura y Patrimonio Histórico en Jaén. En concreto, el jurado ha determinado la imposición de forma conjunta de este galardón a la Unidad de Delincuencia Especializada y Violenta (UDEV) de la Comisaría de Jaén y al Servicio de Protección de la Naturaleza (Seprona) de la Comandancia de Jaén.

El acto de entrega, que se ha celebrado en el Museo Provincial, estuvo presidido por el delegado territorial, Jesús Estrella, y contó con la presencia del comisario provincial de la Policía Nacional, José Miguel Amaya, y del jefe accidental de la Comandancia, Javier Ruiz Redondo. "Ha sido, sin duda, una decisión que hace justicia que la labor desarrollada en los últimos años por ambos cuerpos para la preservación del patrimonio histórico y cultura de la provincia", apuntó la subdelegada, que añadió: "El expolio no es algo temporal ni esporádico".

DIPUTACIÓN

# Subvención a proyectos de Igualdad

La Diputación provincial publicó una nueva convocatoria de subvenciones del área de Igualdad y Bienestar Social para el ejercicio 2020, que cuenta con un presupuesto total de 278.500 euros y de la que se podrán beneficiar confederaciones, federaciones y asociaciones sin ánimo de lucro de la provincia para el desarrollo de sus programas de carácter social. A estas ayudas podrán optar hasta el próximo 30 de junio aquellas instituciones sin ánimo de lucro que actúen en la provincia y que desarrollen su actividad en municipios de menos de 20.000 habitantes.

AGENDA 2030

# Jaén une su estrategia territorial

La provincia jiennense da un paso más en la consecución de la Agenda 2030 de las Naciones Unidas (ONU) y de sus 17 Objetivos de Desarrollo Sostenible (ODS), alineando su Estrategia de desarrollo territorial —recogida en el II Plan Estratégico de la provincia de Jaén— con las metas y objetivos de la hoja de ruta establecida por la ONU. La oficina técnica de la Fundación Estrategias elaboró un libro para saber qué proyectos contribuyen a la consecución de los ODS; para conocer qué estrategias, de las ocho que recoge el II Plan Estratégico.

UNIVERSIDAD

# Plazo abierto para solicitar alojamiento

La Universidad de Jaén cuenta para el próximo curso académico con 334 plazas en alojamientos universitarios destinadas a estudiantes nacionales e internacionales. Estas plazas se dividen en dos modalidades: el Colegio Mayor Domingo Savio y el edificio de apartamentos, ambos centros ubicados en el Campus de Las Lagunillas junto a las instalaciones deportivas de la Universidad. Entre otras instalaciones cuenta con cafetería, comedor, lavandería y salón de actos.